

Apéndice 1. PLANOS

Documento firmado digitalmente por:

J. B. B. (26/12/2024 13:28 CET)

La autenticidad de este documento puede ser comprobada en la url
<https://inbox.viafirma.com/inbox/app/acuamed/v/9ORP-IRQ0-PY44-KBKO>
mediante el código electrónico 9ORP-IRQ0-PY44-KBKO





Documento firmado digitalmente por:

J. B. B. (26/12/2024 13:28 CET)

La autenticidad de este documento puede ser comprobada en la url
<https://inbox.viafirma.com/inbox/app/acuamed/v/9ORP-IRQ0-PY44-KBKO>
mediante el código electrónico 9ORP-IRQ0-PY44-KBKO

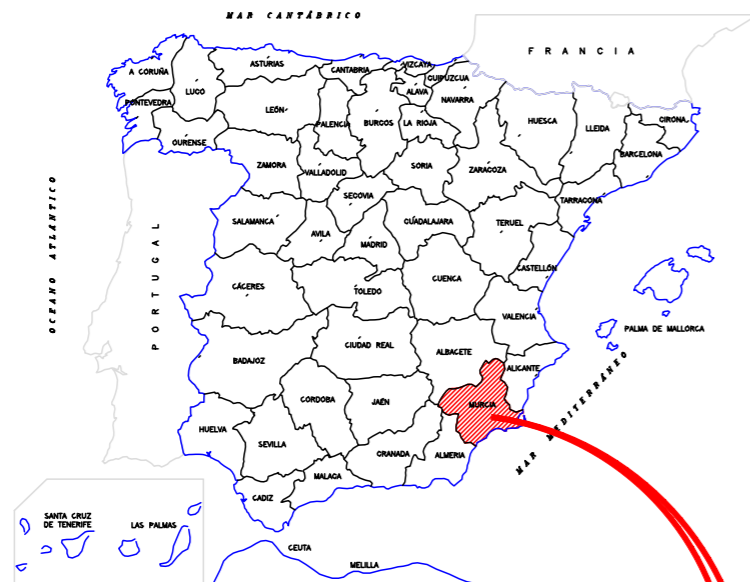

Documento firmado digitalmente por:

J. B. B. (26/12/2024 13:28 CET)

La autenticidad de este documento puede ser comprobada en la url
<https://inbox.viafirma.com/inbox/app/acuamed/v/9ORP-IRQ0-PY44-KBKO>
 mediante el código electrónico 9ORP-IRQ0-PY44-KBKO

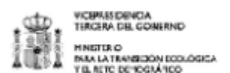

AUTOR DEL PROYECTO
 VºBº DIRECTOR DEL PROYECTO
 TÍTULO DEL PROYECTO
 TÍTULO DEL PLANO

JORGE BONILLA BECKMANN
 Ing. Caminos, C.y.P.

PROYECTO DE CONSTRUCCIÓN DE LAS OBRAS DE MEJORA DE LA SEGURIDAD DE LAS BALSAS DE LA RED DE DISTRIBUCIÓN DE LA DESALINIZADORA DE VALLENTISCO (MURCIA) SV/39/22
 LOTE 2: Balsa de Los Almagros. T.I.M.M. DE FUENTE ALAMO (MURCIA)

SITUACIÓN

ESCALA
 ESCALA ORIGINAL: s/e
 FORMATO ORIGINAL LINE A-3

CLAVE
 FECHA

07.330-0712/2111
 JUNIO 2024
 Nº PLANO
 HOJA

2
 1 de 1



X= 663400
Y= 4183550

X= 663950
Y= 4183550

X= 663400
Y= 4183150

X= 663950
Y= 4183150

ACTUACIONES

- Balsa Almagros
- Camino Acceso
- Auscultación
- ⊗ Electricidad

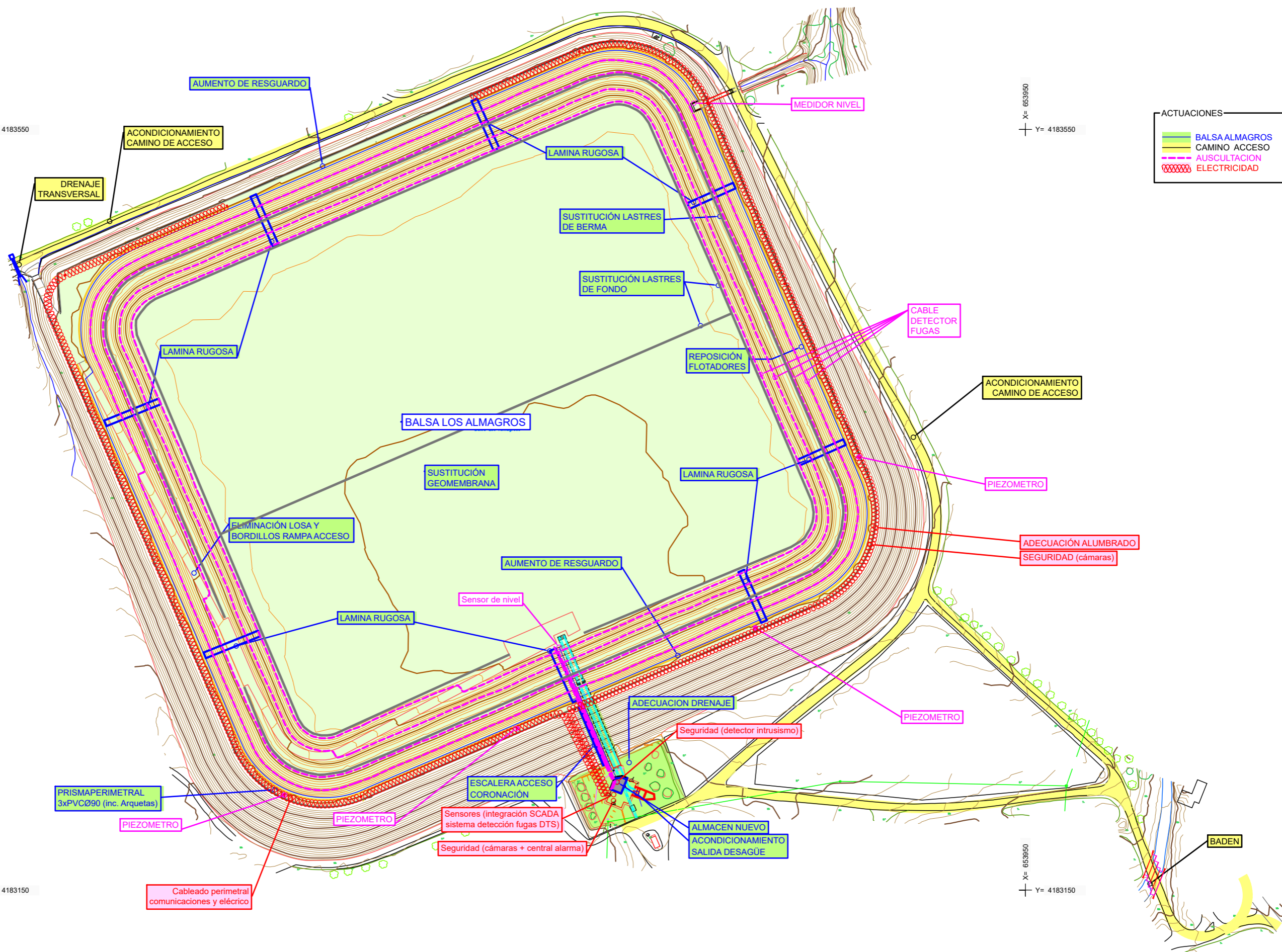

Sistema de coordenadas: ETRS-89 UTM Huso 30

Documento firmado digitalmente por:

J. B. B. (26/12/2024 13:28 CET)

La autenticidad de este documento puede ser comprobada en la url <https://inbox.viafirma.com/inbox/app/acuamed/v/9ORP-IRQ0-PY44-KBKO> mediante el código electrónico 9ORP-IRQ0-PY44-KBKO



AUTOR DEL PROYECTO
MIGUELA ROSELL ESTEVE
Ing. Caminos, C.y P. nº 35005

VºBº DIRECTOR DEL PROYECTO
MIGUEL BANCHIS GONZALEZ
Ing. Caminos, C.y P. nº 5201

TÍTULO DEL PROYECTO
JORGE BONILLA BECKMANN
Ing. Caminos, C.y P.

TÍTULO DEL PROYECTO
PROYECTO DE CONSTRUCCIÓN DE LAS OBRAS DE MEJORA DE LA SEGURIDAD DE LAS BALSAS DE LA RED DE DISTRIBUCIÓN DE LA DESALINIZADORA DE VALDELENTISCO (MURCIA) SV/39/22
LOTE 2: Balsa de los Almagros. T.M.M. DE FUENTE ALAMO (MURCIA)

ESCALA
ESCALA ORIGINAL: Indicadas
FORMATO ORIGINAL LINE A-3

CLAVE	07.330-0712/2111	Nº PLANO	3
FECHA	JUNIO 2024	HOJA	2 de 2

PLANO DE CONJUNTO

EXPROPIACIONES



SV3922-ALM-PLA-11000000-Expropiaciones.dwg

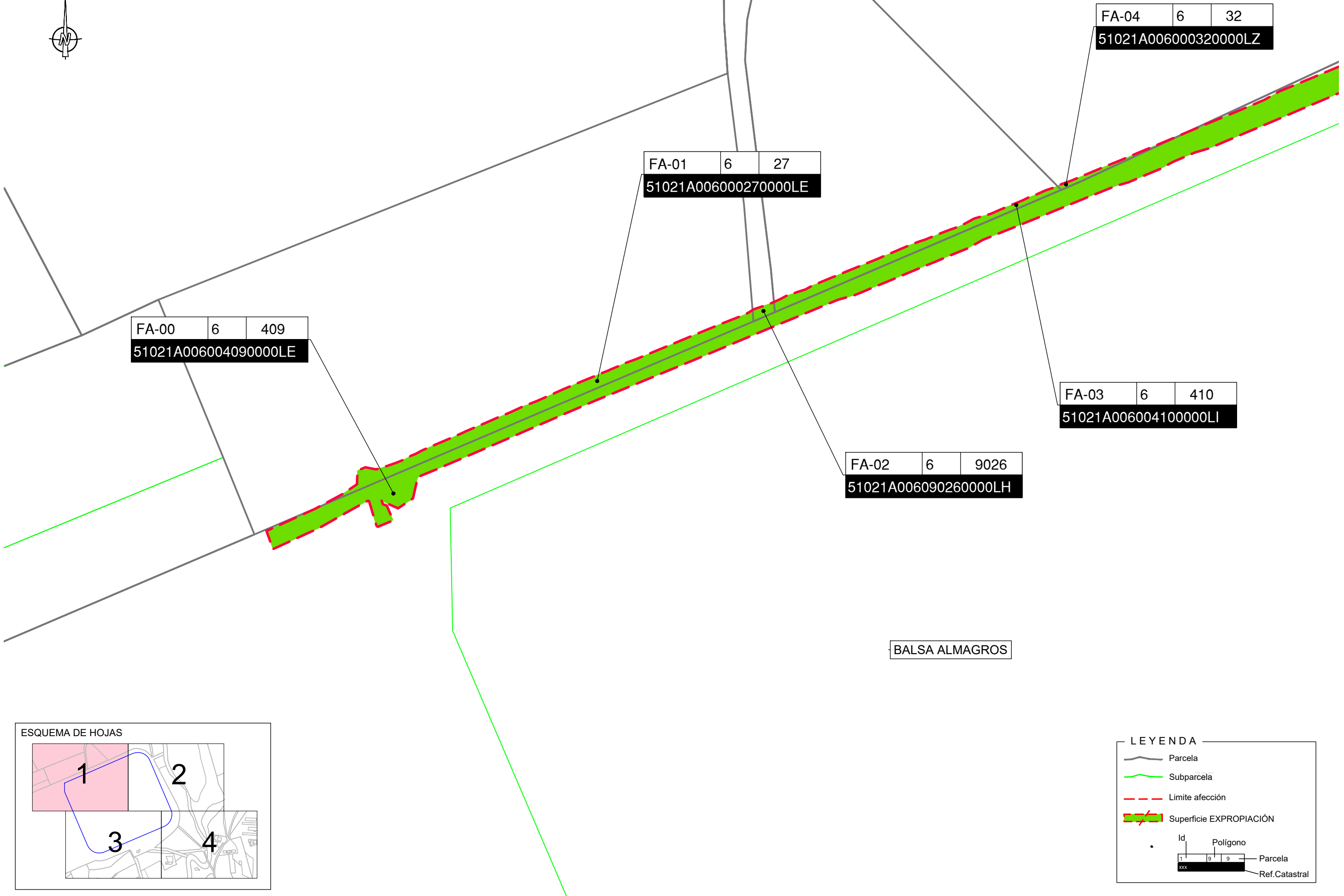

FA-00	6	409
51021A006004090000LE		

FA-01	6	27
51021A006000270000LE		

FA-04	6	32
51021A006000320000LZ		

FA-03	6	410
51021A006004100000LI		

FA-02	6	9026
51021A006090260000LH		

BALSA ALMAGROS

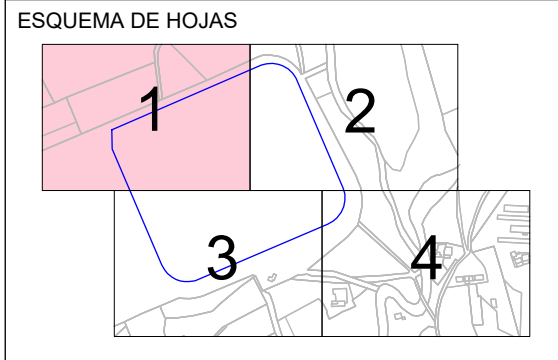

LEYENDA

- Parcela
- Subparcela
- Limite afección
- Superficie EXPROPIACIÓN

Id Polígono
Parcela
Ref. Catastral

Sistema de coordenadas: ETRS-89 UTM Huso 30

Documento firmado digitalmente por:

J. B. B. (26/12/2024 13:28 CET)
La autenticidad de este documento puede ser comprobada en la url
<https://inbox.viafirma.com/inbox/app/acuamed/v/9ORP-IRQ0-PY44-KBKO>
mediante el código electrónico 9ORP-IRQ0-PY44-KBKO



MG
MIGUEL A. FELL ESTEVE
Ing. Caminos, C.y P. nº 35005

MG
MIGUEL BANCHIS GONZALEZ
Ing. Caminos, C.y P. nº 5201

VºBº DIRECTOR DEL PROYECTO
JORGE BONILLA BECKMANN
Ing. Caminos, C.y P.

TÍTULO DEL PROYECTO
EXPROPIACIONES

PROYECTO DE CONSTRUCCIÓN DE LAS OBRAS DE MEJORA DE LA SEGURIDAD DE LAS BALSAS DE LA RED DE DISTRIBUCIÓN DE LA DESALINIZADORA DE VALDELENTISCO (MURCIA) SV/39/22
LOTE 2: BALSA DE LOS ALMAGROS. TT.MM. DE FUENTE ALAMO (MURCIA)

ESCALA
ESCALA ORIGINAL: 1/1000
FORMATO ORIGINAL UNE A-3

CLAVE 07.330-0712/2111
FECHA JUNIO 2024

Nº PLANO 11
HOJA 1 de 4

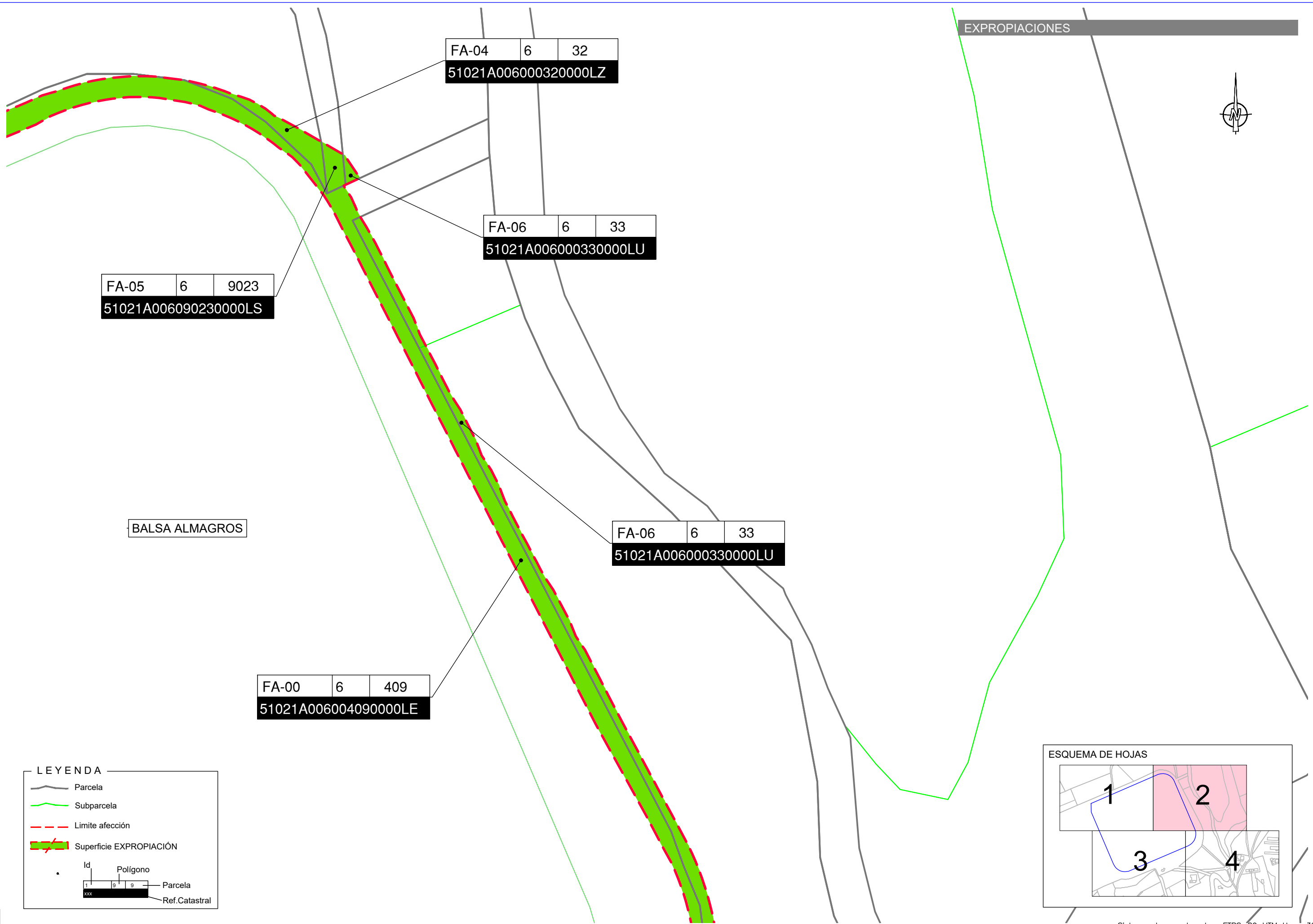

FA-04 6 32
51021A006000320000LZ

FA-06 6 33
51021A006000330000LU

FA-05 6 9023
51021A006090230000LS

FA-06 6 33
51021A006000330000LU

FA-00 6 409
51021A006004090000LE

BALSA ALMAGROS

LEYENDA

- Parcela
- Subparcela
- Limite afección
- Superficie EXPROPIACIÓN

Id Polígono

1	9	9	Parcela
xxx			Ref.Catastral

ESQUEMA DE HOJAS

Sistema de coordenadas: ETRS-89 UTM Huso 30

Documento firmado digitalmente por:
J. B. B. (26/12/2024 13:28 CET)
La autenticidad de este documento puede ser comprobada en la url
https://inbox.viafirma.com/inbox/app/acuamed/v/9ORP-IRQ0-PY44-KBKO
mediante el código electrónico 9ORP-IRQ0-PY44-KBKO



EXPROPIACIONES

BALSA ALMAGROS

LEYENDA

- Parcela
- Subparcela
- Limite afección
- Superficie EXPROPIACIÓN

Id Polígono Parcela Ref.Catastral

FA-00	6	409
51021A006004090000LE		

FA-18	6	9006
51021A006090060000LT		

FA-17	6	49
51021A006000490000LO		

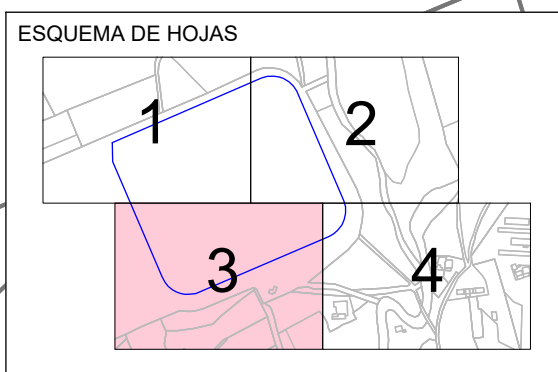

Sistema de coordenadas: ETRS-89 UTM Huso 30

Documento firmado digitalmente por:
 J. B. B. (26/12/2024 13:28 CET)
 La autenticidad de este documento puede ser comprobada en la url
<https://inbox.viafirma.com/inbox/app/acuamed/v/9ORP-IRQ0-PY44-KBKO>
 mediante el código electrónico 9ORP-IRQ0-PY44-KBKO



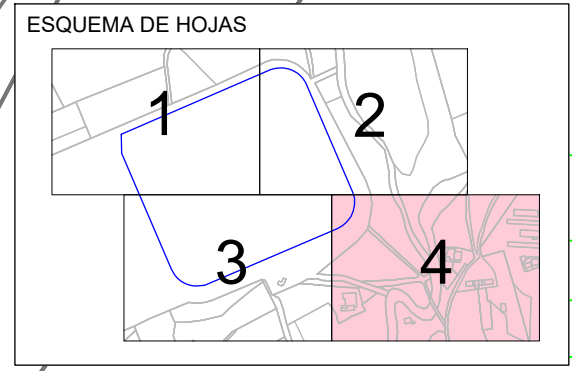

FA-06	6	33
51021A006000330000LU		

FA-16	6	9025
51021A006090250000LU		

FA-07	6	9024
51021A006090240000LZ		

FA-08	6	47
51021A006000470000LF		

FA-09	6	9011
51021A006090110000LM		

FA-10	6	45
51021A006000450000LL		

FA-15	6	48
51021A006000480000LM		

FA-14	6	9012
51021A006090120000LO		

FA-11	13	172
51021A013001720000LG		

FA-13	6	46
51021A006000460000LT		

FA-12	6	9007
51021A006090070000LF		

BALSA ALMAGROS

LEYENDA

- Parcela
- Subparcela
- Limite afección
- Superficie EXPROPIACIÓN

Id	Poligono	Parcela
xxx		

Ref.Catastral

Documento firmado digitalmente por:
 J. B. B. (26/12/2024 13:28 CET)
 La autenticidad de este documento puede ser comprobada en la url
<https://inbox.viafirma.com/inbox/app/acuamed/v/9ORP-IRQ0-PY44-KBKO>
 mediante el código electrónico 9ORP-IRQ0-PY44-KBKO



MIGUEL A. FANEL ESTEVE
 Ing. Caminos, C.y P. nº 35005

MIGUEL BANCHIS GONZALEZ
 Ing. Caminos, C.y P. nº 5201

JORGE BONILLA BECKMANN
 Ing. Caminos, C.y P.

AUTOR DEL PROYECTO
 VºBº DIRECTOR DEL PROYECTO
 TÍTULO DEL PROYECTO
 TÍTULO DEL PLANO

PROYECTO DE CONSTRUCCIÓN DE LAS OBRAS DE MEJORA DE LA SEGURIDAD DE LAS BALSAS DE LA RED DE DISTRIBUCIÓN DE LA DESALINIZADORA DE VALDELENTISCO (MURCIA) SV/39/22
 LOTE 2: BALSA DE LOS ALMAGROS. TT.MM. DE FUENTE ALAMO (MURCIA)
 EXPROPIACIONES

ESCALA
 ESCALA ORIGINAL: 1/1000
 FORMATO ORIGINAL UNE A-3

CLAVE	07.330-0712/2111	Nº PLANO	11
FECHA	JUNIO 2024	HOJA	3 de 4



Apéndice 2. FICHAS CATASTRAL

Documento firmado digitalmente por:

J. B. B. (26/12/2024 13:28 CET)

La autenticidad de este documento puede ser comprobada en la url
<https://inbox.viafirma.com/inbox/app/acuamed/v/9ORP-IRQ0-PY44-KBKO>
mediante el código electrónico 9ORP-IRQ0-PY44-KBKO





Documento firmado digitalmente por:

J. B. B. (26/12/2024 13:28 CET)

La autenticidad de este documento puede ser comprobada en la url
<https://inbox.viafirma.com/inbox/app/acuamed/v/9ORP-IRQ0-PY44-KBKO>
mediante el código electrónico 9ORP-IRQ0-PY44-KBKO



GOBIERNO DE ESPAÑA

VICEPRESIDENCIA PRIMERA DEL GOBIERNO

MINISTERIO DE HACIENDA

SECRETARÍA DE ESTADO DE HACIENDA

DIRECCIÓN GENERAL DEL CATASTRO

CONSULTA DESCRIPTIVA Y GRÁFICA DE DATOS CATASTRALES DE BIEN INMUEBLE

Referencia catastral: 51021A006000270000LE

DATOS DESCRIPTIVOS DEL INMUEBLE

Localización:

Polígono 6 Parcela 27

LOS GILES. FUENTE ALAMO DE MURCIA [MURCIA]

Clase: RÚSTICO

Uso principal: Agrario

Superficie construida:

Año construcción:

CULTIVO

Subparcela	Cultivo/aprovechamiento	Intensidad Productiva	Superficie m²
0	G- Algarrobo seco	00	11.752

Documento firmado digitalmente por:

J. B. B. (26/12/2024 13:28 CET)

La autenticidad de este documento puede ser comprobada en la url <https://inbox.viafirma.com/inbox/app/acuamed/v/9ORP-IRQO-PY44-KBK0> mediante el código electrónico 9ORP-IRQO-PY44-KBK0



PARCELA

Superficie gráfica: 11.752 m2

Participación del inmueble: 100,00 %

Tipo:

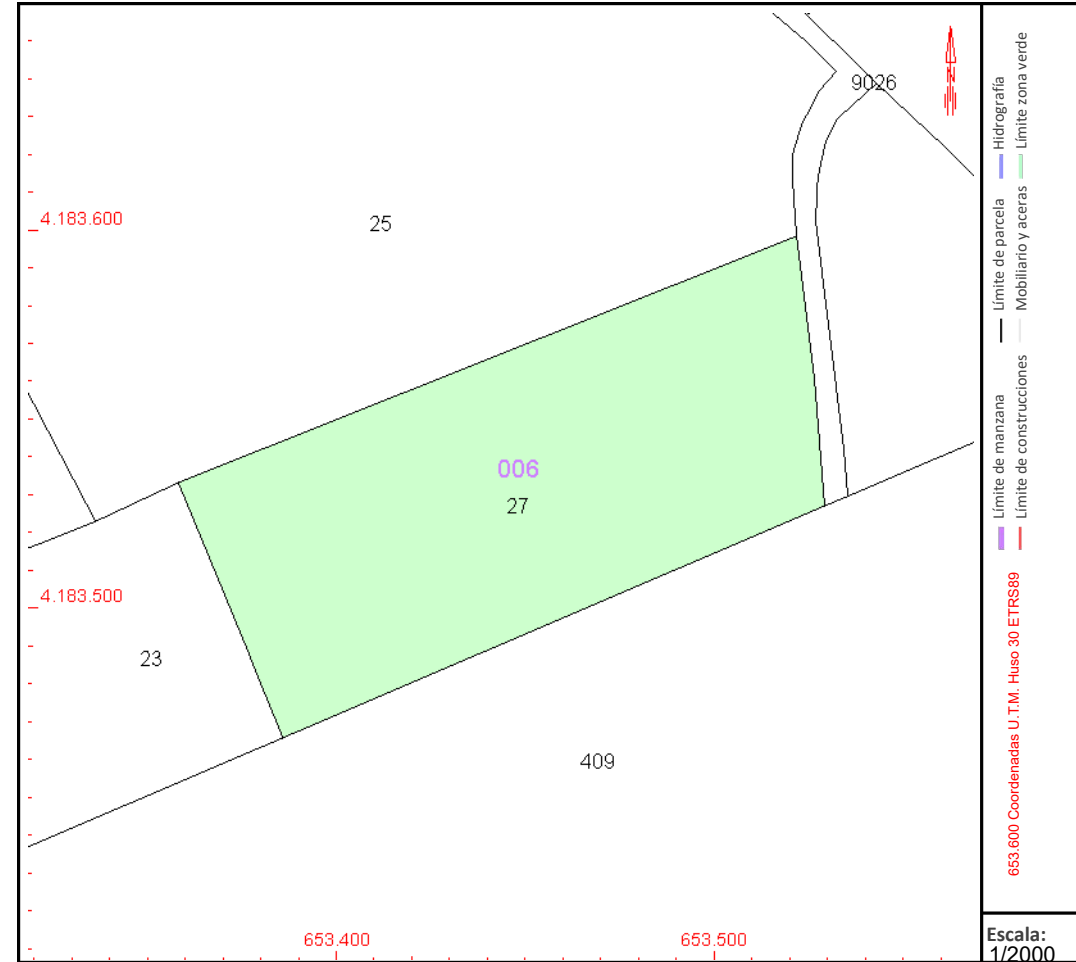

Este documento no es una certificación catastral, pero sus datos pueden ser verificados a través del "Acceso a datos catastrales no protegidos de la SEC"



GOBIERNO DE ESPAÑA

VICEPRESIDENCIA PRIMERA DEL GOBIERNO

MINISTERIO DE HACIENDA

SECRETARÍA DE ESTADO DE HACIENDA

DIRECCIÓN GENERAL DEL CATASTRO

CONSULTA DESCRIPTIVA Y GRÁFICA DE DATOS CATASTRALES DE BIEN INMUEBLE

Referencia catastral: 51021A006000320000LZ

DATOS DESCRIPTIVOS DEL INMUEBLE

Localización:

Polígono 6 Parcela 32

LOS MILANOS. FUENTE ALAMO DE MURCIA [MURCIA]

Clase: RÚSTICO

Uso principal: Agrario

Superficie construida:

Año construcción:

CULTIVO

Subparcela	Cultivo/aprovechamiento	Intensidad Productiva	Superficie m ²
0	F-ALMENDROS	06	28.161

Documento firmado digitalmente por:

J. B. B. (26/12/2024 13:28 CET)

La autenticidad de este documento puede ser comprobada en la url <https://inbox.viafirma.com/inbox/app/acuamed/v/9ORP-IRQO-PY44-KBK0> mediante el código electrónico 9ORP-IRQO-PY44-KBK0



PARCELA

Superficie gráfica: 28.161 m²

Participación del inmueble: 100,00 %

Tipo:

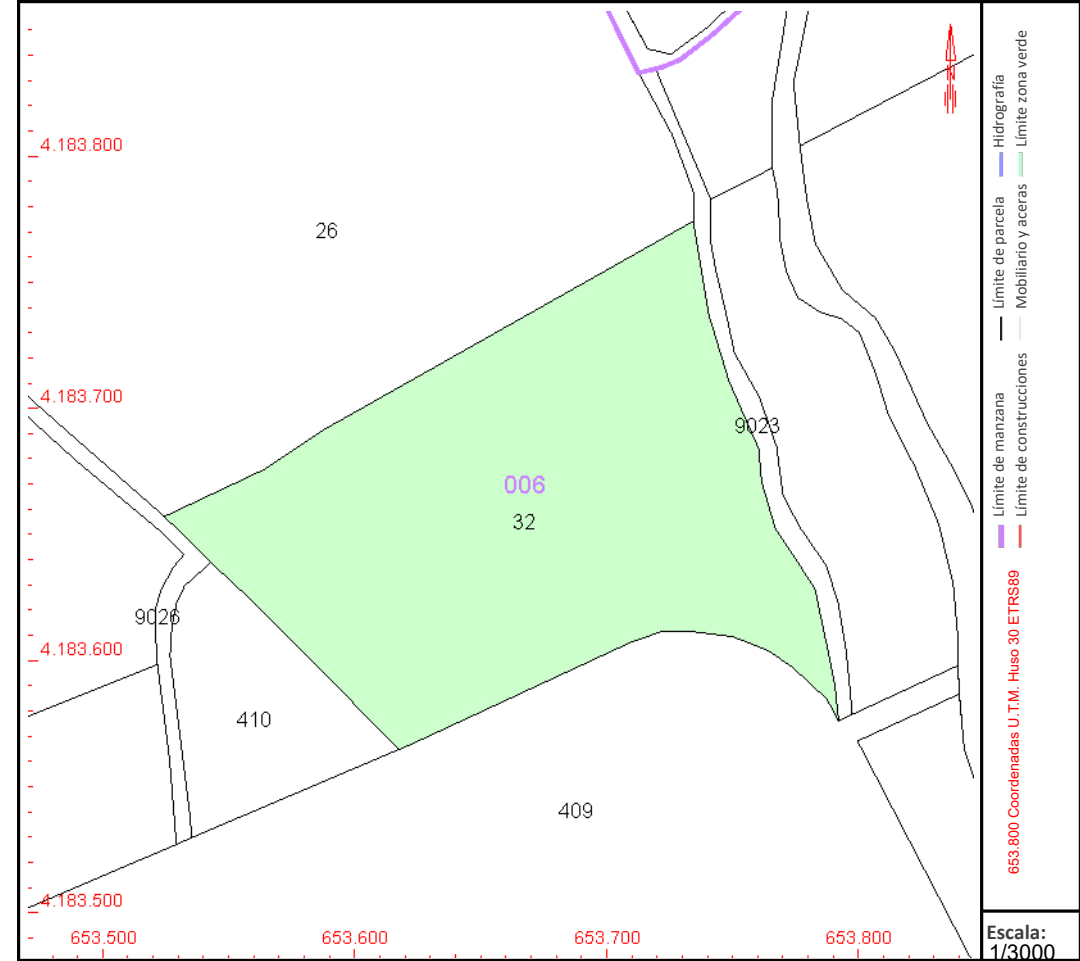

Este documento no es una certificación catastral, pero sus datos pueden ser verificados a través del "Acceso a datos catastrales no protegidos de la SEC"



GOBIERNO DE ESPAÑA

VICEPRESIDENCIA PRIMERA DEL GOBIERNO

MINISTERIO DE HACIENDA

SECRETARÍA DE ESTADO DE HACIENDA

DIRECCIÓN GENERAL DEL CATASTRO

CONSULTA DESCRIPTIVA Y GRÁFICA DE DATOS CATASTRALES DE BIEN INMUEBLE

Referencia catastral: 51021A006000330000LU

DATOS DESCRIPTIVOS DEL INMUEBLE

Localización:

Polígono 6 Parcela 33

LOS MILANOS. FUENTE ALAMO DE MURCIA [MURCIA]

Clase: RÚSTICO

Uso principal: Agrario

Superficie construida:

Año construcción:

CULTIVO

Subparcela	Cultivo/aprovechamiento	Intensidad Productiva	Superficie m ²
a	AM Almenro seco	02	15.157
b	G- Algarrobo seco	00	1.592
c	C- Labor o Labradío seco	02	8.884

Documento firmado digitalmente por:

J. B. B. (26/12/2024 13:28 CET)

La autenticidad de este documento puede ser comprobada en la url <https://inbox.viafirma.com/inbox/app/acuamed/v/9ORP-IRQO-PY44-KBK0> mediante el código electrónico 9ORP-IRQO-PY44-KBK0



PARCELA

Superficie gráfica: 25.633 m²

Participación del inmueble: 100,00 %

Tipo:

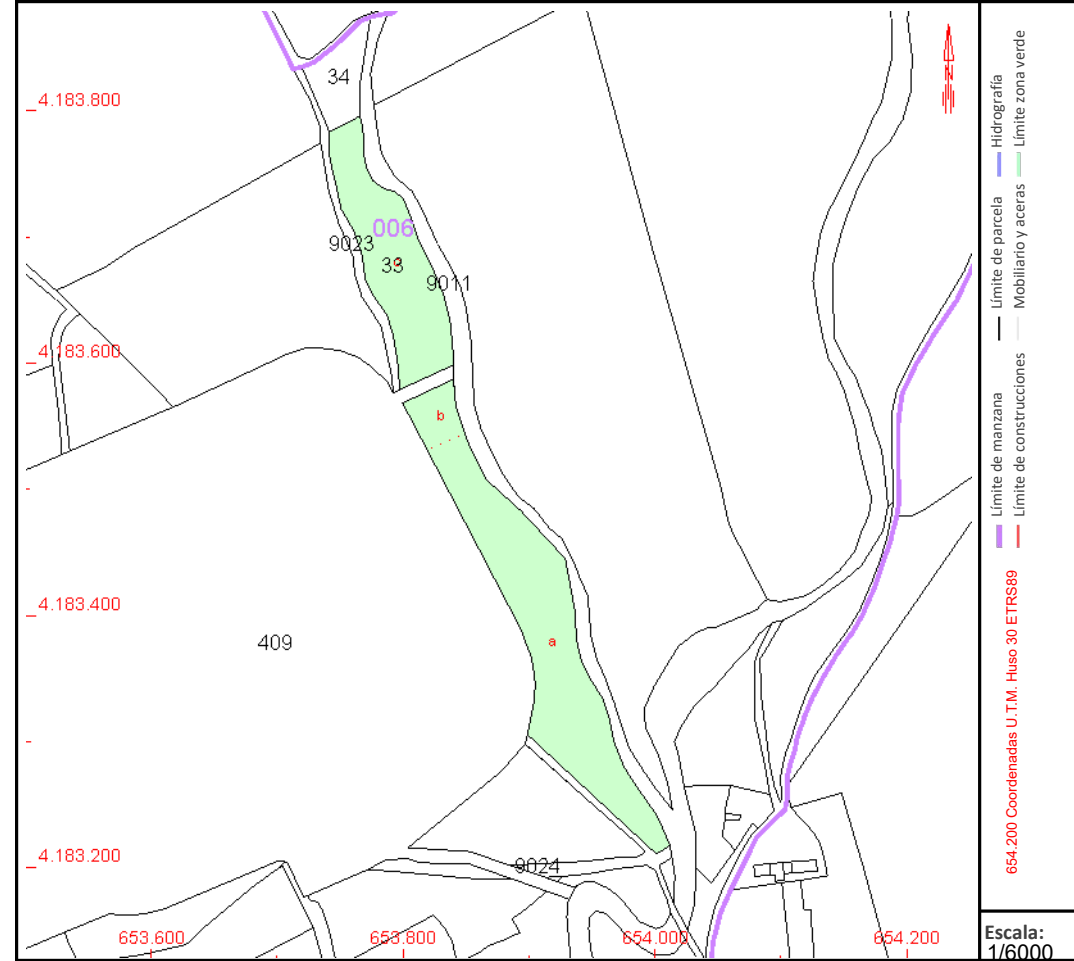

Este documento no es una certificación catastral, pero sus datos pueden ser verificados a través del "Acceso a datos catastrales no protegidos de la SEC"



GOBIERNO DE ESPAÑA

VICEPRESIDENCIA PRIMERA DEL GOBIERNO

MINISTERIO DE HACIENDA

SECRETARÍA DE ESTADO DE HACIENDA

DIRECCIÓN GENERAL DEL CATASTRO

CONSULTA DESCRIPTIVA Y GRÁFICA DE DATOS CATASTRALES DE BIEN INMUEBLE

Referencia catastral: 51021A006000450000LL

DATOS DESCRIPTIVOS DEL INMUEBLE

Localización:

Polígono 6 Parcela 45

LOS MILANOS. FUENTE ALAMO DE MURCIA [MURCIA]

Clase: RÚSTICO

Uso principal: Agrario

Superficie construida:

Año construcción:

CULTIVO

Subparcela	Cultivo/aprovechamiento	Intensidad Productiva	Superficie m ²
0	E- Pastos	00	1.312

Documento firmado digitalmente por:

J. B. B. (26/12/2024 13:28 CET)

La autenticidad de este documento puede ser comprobada en la url <https://inbox.viafirma.com/inbox/app/acuamed/v/9ORP-IRQ0-PY44-KBK0> mediante el código electrónico 9ORP-IRQ0-PY44-KBK0



PARCELA

Superficie gráfica: 1.312 m²

Participación del inmueble: 100,00 %

Tipo:

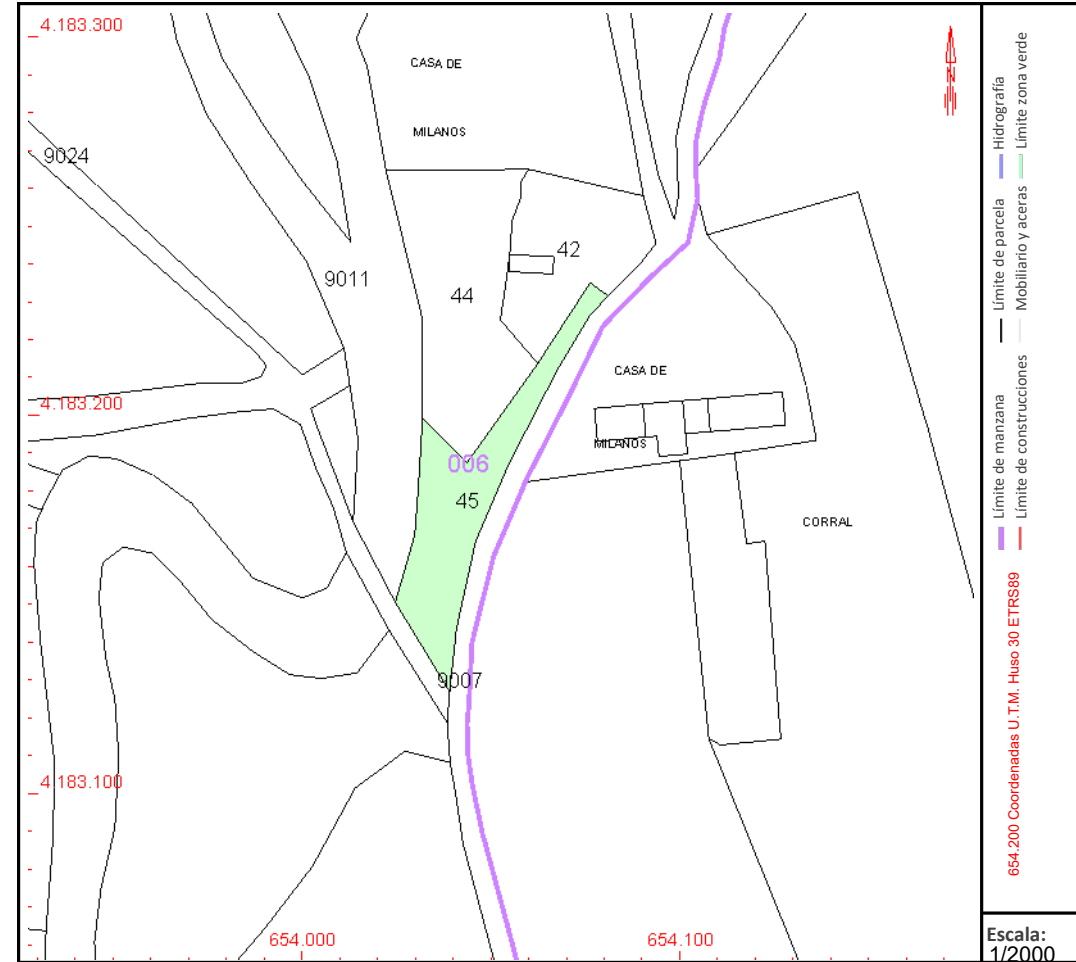

Este documento no es una certificación catastral, pero sus datos pueden ser verificados a través del "Acceso a datos catastrales no protegidos de la SEC"



GOBIERNO DE ESPAÑA

VICEPRESIDENCIA PRIMERA DEL GOBIERNO

MINISTERIO DE HACIENDA

SECRETARÍA DE ESTADO DE HACIENDA

DIRECCIÓN GENERAL DEL CATASTRO

CONSULTA DESCRIPTIVA Y GRÁFICA DE DATOS CATASTRALES DE BIEN INMUEBLE

Referencia catastral: 51021A006000460000LT

DATOS DESCRIPTIVOS DEL INMUEBLE

Localización:

Polígono 6 Parcela 46
LOS MILANOS. FUENTE ALAMO DE MURCIA [MURCIA]

Clase: RÚSTICO

Uso principal: Agrario

Superficie construida: 131 m2

Año construcción: 2002

CONSTRUCCIÓN

Destino	Escalera/Planta/Puerta	Superficie m ²
AGRARIO	/00/01	131

Cultivo/aprovechamiento	Intensidad Productiva	Superficie m ²
E- Pastos	00	6.304

PARCELA

Superficie gráfica: 6.435 m2

Participación del inmueble: 100,00 %

Tipo: Parcela construida sin división horizontal

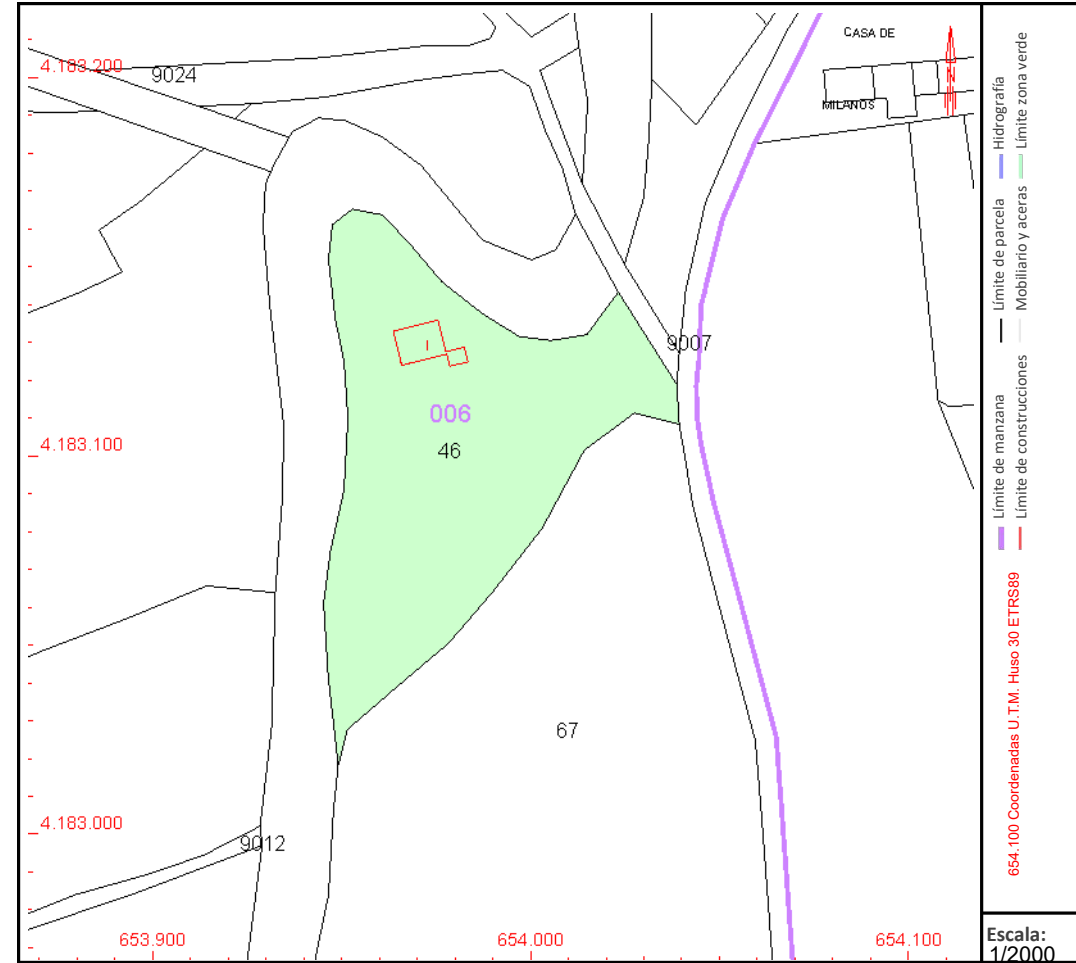

Este documento no es una certificación catastral, pero sus datos pueden ser verificados a través del "Acceso a datos catastrales no protegidos de la SEC"

Documento firmado digitalmente por:

J. B. B. (26/12/2024 13:28:56)

La autenticidad de este documento puede ser comprobada en la URL: <https://inbox.viafirma.com/inbox/app/acuamed/v/9ORP-IRQO-PY44-KBKO> mediante el código electrónico 9ORP-IRQO-PY44-KBKO





GOBIERNO DE ESPAÑA

VICEPRESIDENCIA PRIMERA DEL GOBIERNO

MINISTERIO DE HACIENDA

SECRETARÍA DE ESTADO DE HACIENDA

DIRECCIÓN GENERAL DEL CATASTRO

CONSULTA DESCRIPTIVA Y GRÁFICA DE DATOS CATASTRALES DE BIEN INMUEBLE

Referencia catastral: 51021A006000470000LF

DATOS DESCRIPTIVOS DEL INMUEBLE

Localización:

Polígono 6 Parcela 47

LOS MILANOS. FUENTE ALAMO DE MURCIA [MURCIA]

Clase: RÚSTICO

Uso principal: Agrario

Superficie construida:

Año construcción:

CULTIVO

Subparcela	Cultivo/aprovechamiento	Intensidad Productiva	Superficie m²
0	AM Almedro secoano	02	222

Documento firmado digitalmente por:
 J. B. B. (26/12/2024 13:28 CET)
 La autenticidad de este documento puede ser comprobada en la url
<https://inbox.viafirma.com/inbox/app/acuamed/v/9ORP-IRQO-PY44-KBK0>
 mediante el código electrónico 9ORP-IRQO-PY44-KBK0



PARCELA

Superficie gráfica: 222 m2

Participación del inmueble: 100,00 %

Tipo:

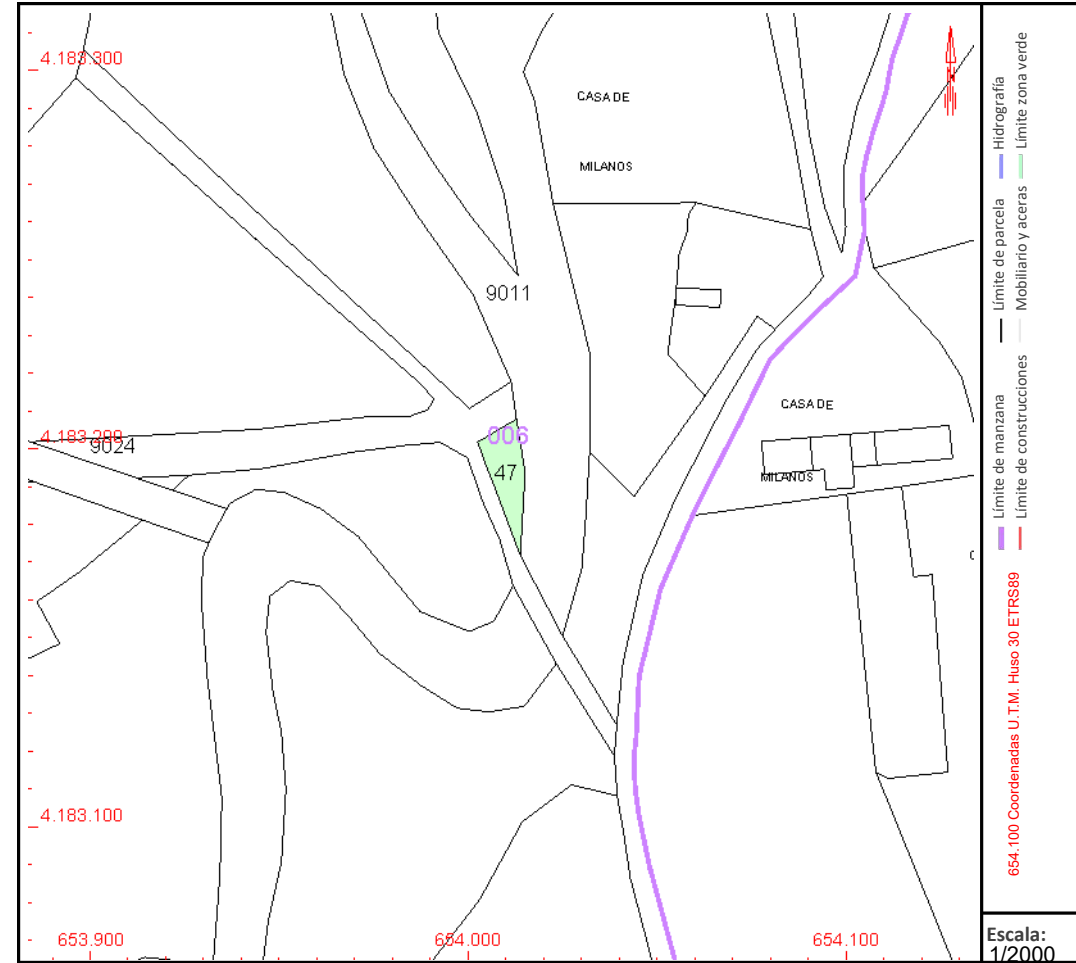

Este documento no es una certificación catastral, pero sus datos pueden ser verificados a través del "Acceso a datos catastrales no protegidos de la SEC"



GOBIERNO DE ESPAÑA

VICEPRESIDENCIA PRIMERA DEL GOBIERNO

MINISTERIO DE HACIENDA

SECRETARÍA DE ESTADO DE HACIENDA

DIRECCIÓN GENERAL DEL CATASTRO

CONSULTA DESCRIPTIVA Y GRÁFICA DE DATOS CATASTRALES DE BIEN INMUEBLE

Referencia catastral: 51021A006000480000LM

DATOS DESCRIPTIVOS DEL INMUEBLE

Localización:

Polígono 6 Parcela 48

LOS MILANOS. FUENTE ALAMO DE MURCIA [MURCIA]

Clase: RÚSTICO

Uso principal: Agrario

Superficie construida:

Año construcción:

CULTIVO

Subparcela	Cultivo/aprovechamiento	Intensidad Productiva	Superficie m²
a	AM Almendro seco	02	17.650
b	E- Pastos	00	905
c	C- Labor o Labradío seco	02	1.900

Documento firmado digitalmente por:

J. B. B. (26/12/2024 13:28 CET)

La autenticidad de este documento puede ser comprobada en la url <https://inbox.viafirma.com/inbox/app/acuamed/v/9ORP-IRQO-PY44-KBK0> mediante el código electrónico 9ORP-IRQO-PY44-KBK0



PARCELA

Superficie gráfica: 20.455 m2

Participación del inmueble: 100,00 %

Tipo:

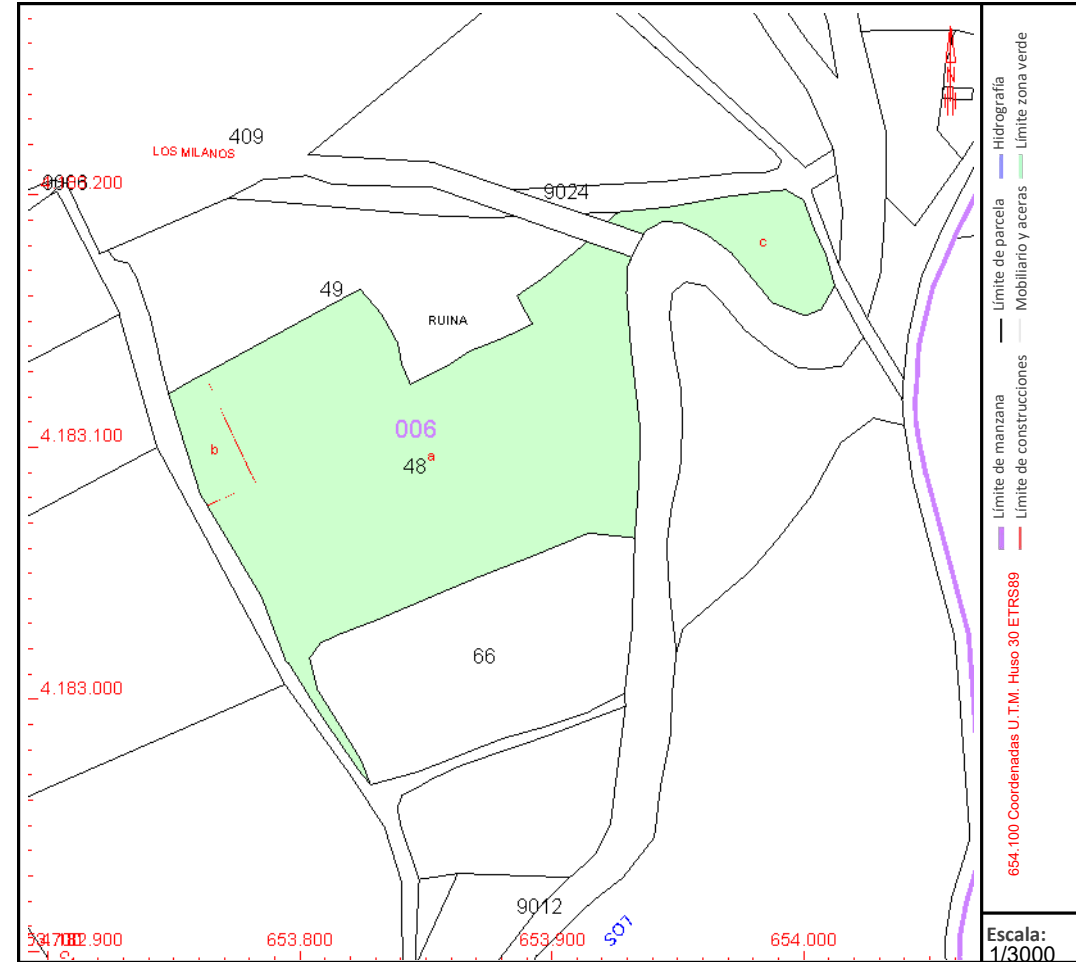

Este documento no es una certificación catastral, pero sus datos pueden ser verificados a través del "Acceso a datos catastrales no protegidos de la SEC"



GOBIERNO DE ESPAÑA

VICEPRESIDENCIA PRIMERA DEL GOBIERNO

MINISTERIO DE HACIENDA

SECRETARÍA DE ESTADO DE HACIENDA

DIRECCIÓN GENERAL DEL CATASTRO

CONSULTA DESCRIPTIVA Y GRÁFICA DE DATOS CATASTRALES DE BIEN INMUEBLE

Referencia catastral: 51021A006000490000LO

DATOS DESCRIPTIVOS DEL INMUEBLE

Localización:

PJ MILANOS 1 Polígono 6 Parcela 49 001900100XG58C -
LOS MILANOS. 30320 FUENTE ALAMO DE MURCIA [MURCIA]

Clase: RÚSTICO

Uso principal: Agrario

Superficie construida: 168 m2

Año construcción: 1920

CONSTRUCCIÓN

Destino	Escalera/Planta/Puerta	Superficie m ²
VIVIENDA		117
VIVIENDA	T/OD/O	51

Cultivo/aprovechamiento	Intensidad Productiva	Superficie m ²
C- LABOR -TIERRA ARABLE	01	7.119
C- LABOR -TIERRA ARABLE	01	583
C- LABOR -TIERRA ARABLE	02	531

PARCELA

Superficie gráfica: 8.401 m2

Participación del inmueble: 100,00 %

Tipo: Parcela construida sin división horizontal

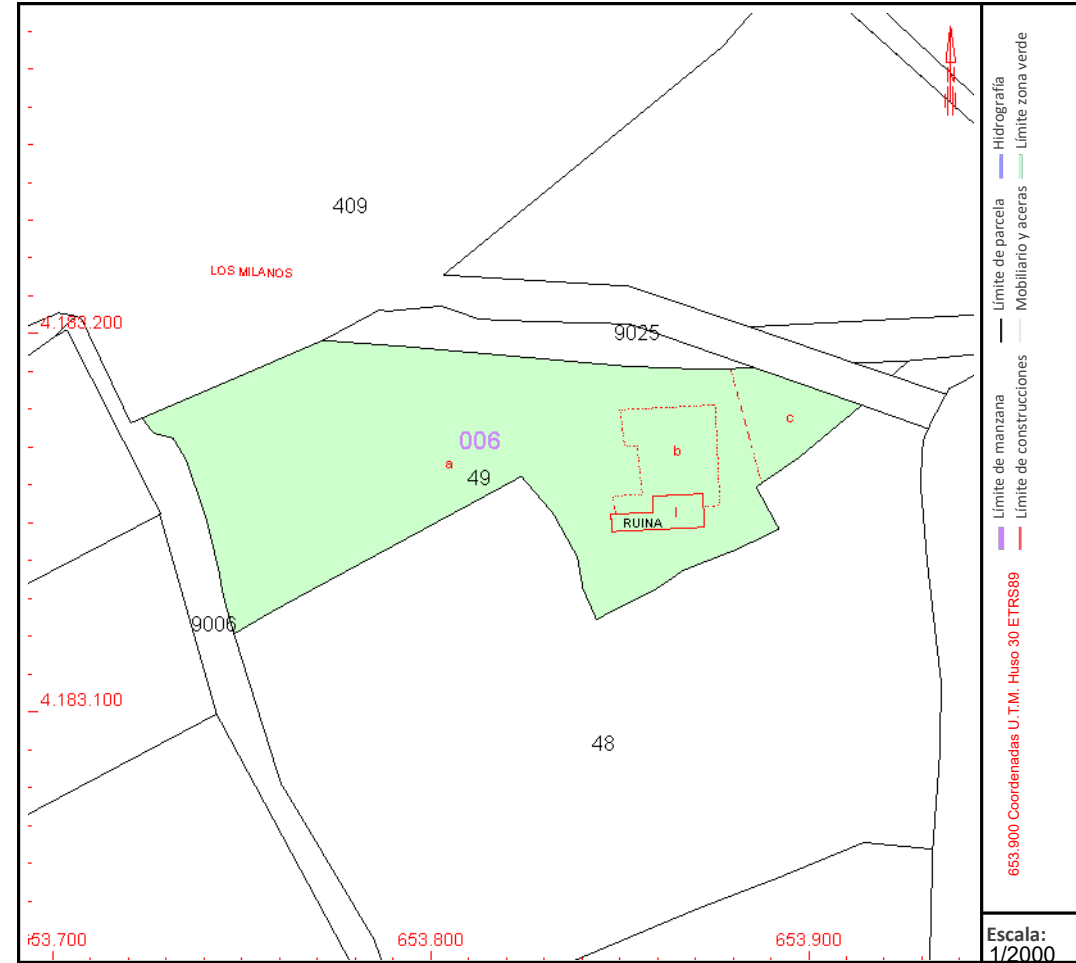

Este documento no es una certificación catastral, pero sus datos pueden ser verificados a través del "Acceso a datos catastrales no protegidos de la SEC"

Documento firmado digitalmente por:

J. B. B. (26/12/2024 13:28:56)

La autenticidad de este documento puede ser comprobada en la URL: <https://inbox.viafirma.com/inbox/app/acuamed/v/9ORP-IRQO-PY44-KBK0> mediante el código electrónico 9ORP-IRQO-PY44-KBK0





GOBIERNO DE ESPAÑA

VICEPRESIDENCIA PRIMERA DEL GOBIERNO

MINISTERIO DE HACIENDA

SECRETARÍA DE ESTADO DE HACIENDA

DIRECCIÓN GENERAL DEL CATASTRO

CONSULTA DESCRIPTIVA Y GRÁFICA DE DATOS CATASTRALES DE BIEN INMUEBLE

Referencia catastral: 51021A006004090000LE

DATOS DESCRIPTIVOS DEL INMUEBLE

Localización:

Polígono 6 Parcela 409
LOS MILANOS. FUENTE ALAMO DE MURCIA [MURCIA]

Clase: RÚSTICO

Uso principal: Agrario

Superficie construida: 113.395 m²

Año construcción: 2007

CONSTRUCCIÓN

Destino	Escalera/Planta/Puerta	Superficie m ²
AGRIAR	/00/01	113.285
AGRIAR	/00/02	110

Cultivo/aprovechamiento	Intensidad Productiva	Superficie m ²
C- Labor o Labradío secoano	02	168.966

PARCELA

Superficie gráfica: 282.361 m²

Participación del inmueble: 100,00 %

Tipo: Parcela construida sin división horizontal

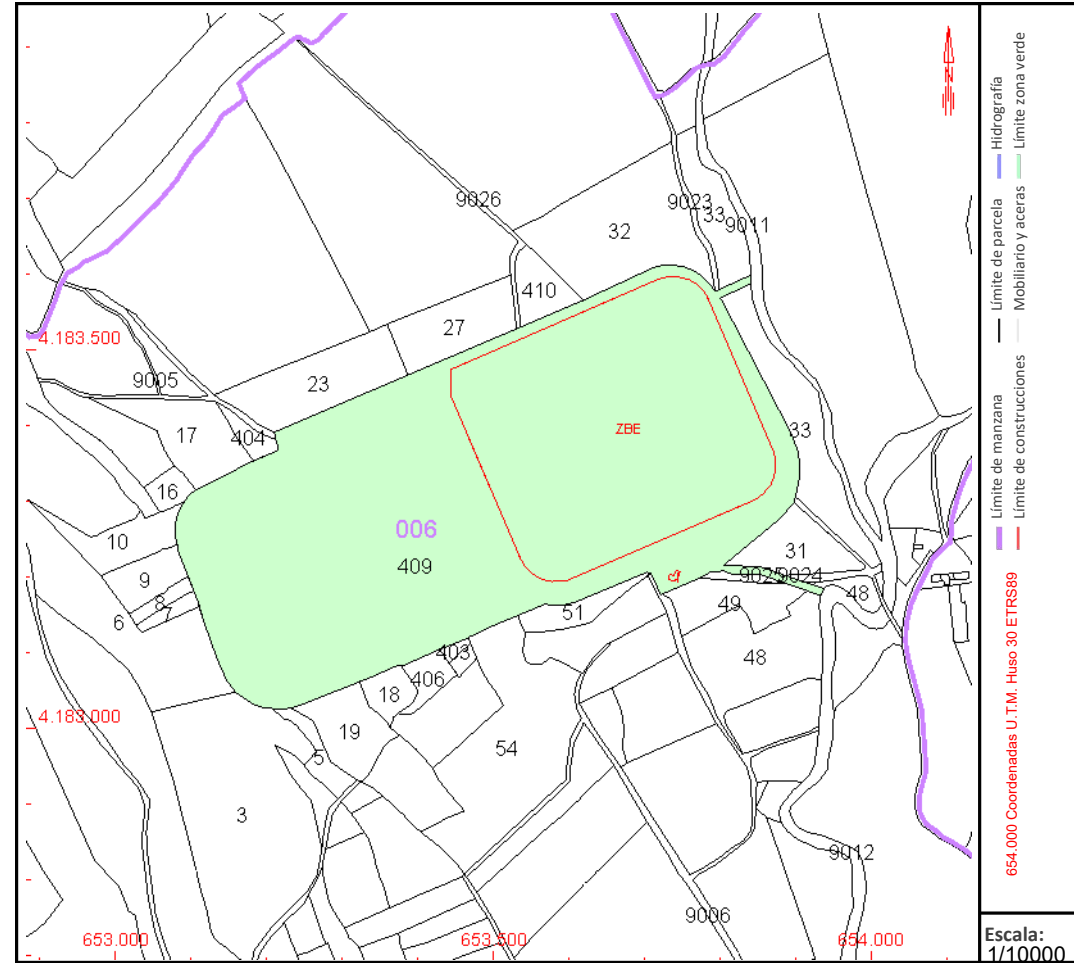

Este documento no es una certificación catastral, pero sus datos pueden ser verificados a través del "Acceso a datos catastrales no protegidos de la SEC"

Lunes , 14 de Octubre de 2024

Documento firmado digitalmente por:

J. B. B. (26/12/2024 13:28:56)

La autenticidad de este documento puede ser comprobada en la URL <https://inbox.viafirma.com/inbox/app/acuamed/v/9ORP-IRQO-PY44-KBKO> mediante el código electrónico 9ORP-IRQO-PY44-KBKO





GOBIERNO DE ESPAÑA

VICEPRESIDENCIA PRIMERA DEL GOBIERNO

MINISTERIO DE HACIENDA

SECRETARÍA DE ESTADO DE HACIENDA

DIRECCIÓN GENERAL DEL CATASTRO

CONSULTA DESCRIPTIVA Y GRÁFICA DE DATOS CATASTRALES DE BIEN INMUEBLE

Referencia catastral: 51021A006004100000L1

DATOS DESCRIPTIVOS DEL INMUEBLE

Localización:

Polígono 6 Parcela 410

LOS MILANOS. FUENTE ALAMO DE MURCIA [MURCIA]

Clase: RÚSTICO

Uso principal: Agrario

Superficie construida:

Año construcción:

CULTIVO

Subparcela	Cultivo/aprovechamiento	Intensidad Productiva	Superficie m ²
0	NR Agrios regadío	00	5.263

Documento firmado digitalmente por:

J. B. B. (26/12/2024 13:28 CET)

La autenticidad de este documento puede ser comprobada en la url <https://inbox.viafirma.com/inbox/app/acuamed/v/9ORP-IRQO-PY44-KBK0> mediante el código electrónico 9ORP-IRQO-PY44-KBK0



PARCELA

Superficie gráfica: 5.263 m²

Participación del inmueble: 100,00 %

Tipo:

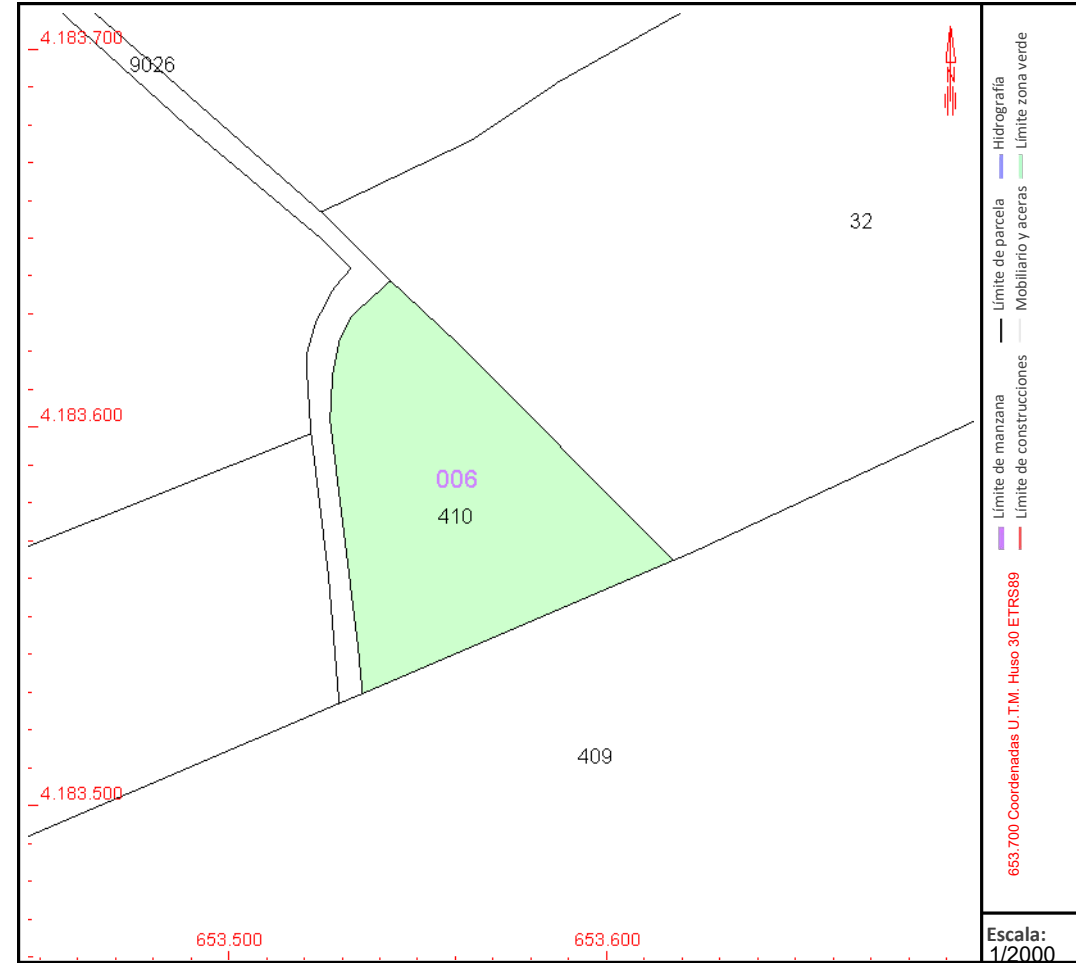

Este documento no es una certificación catastral, pero sus datos pueden ser verificados a través del "Acceso a datos catastrales no protegidos de la SEC"



GOBIERNO DE ESPAÑA

VICEPRESIDENCIA PRIMERA DEL GOBIERNO

MINISTERIO DE HACIENDA

SECRETARÍA DE ESTADO DE HACIENDA

DIRECCIÓN GENERAL DEL CATASTRO

CONSULTA DESCRIPTIVA Y GRÁFICA DE DATOS CATASTRALES DE BIEN INMUEBLE

Referencia catastral: 51021A006090060000LT

DATOS DESCRIPTIVOS DEL INMUEBLE

Localización:

Polígono 6 Parcela 9006

CNO DE LOS MILANOS. FUENTE ALAMO DE MURCIA [MURCIA]

Clase: RÚSTICO

Uso principal: Agrario

Superficie construida:

Año construcción:

CULTIVO

Subparcela	Cultivo/aprovechamiento	Intensidad Productiva	Superficie m ²
0	VT Vía de comunicación de dominio público	00	11.015

Documento firmado digitalmente por:

J. B. B. (26/12/2024 13:28 CET)

La autenticidad de este documento puede ser comprobada en la url <https://inbox.viafirma.com/inbox/app/acuamed/v/9ORP-IRQO-PY44-KBK0> mediante el código electrónico 9ORP-IRQO-PY44-KBK0



PARCELA

Superficie gráfica: 11.015 m²

Participación del inmueble: 100,00 %

Tipo:

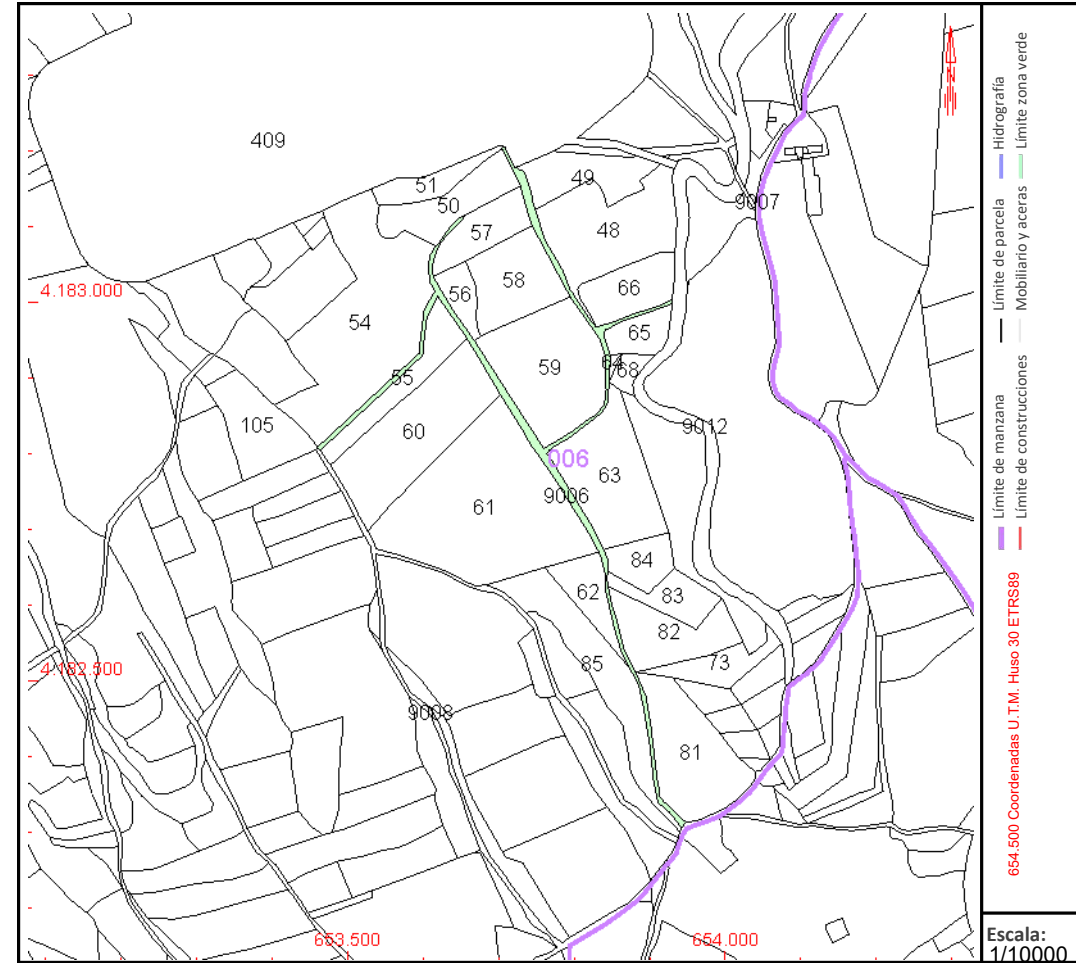

Este documento no es una certificación catastral, pero sus datos pueden ser verificados a través del "Acceso a datos catastrales no protegidos de la SEC"



GOBIERNO DE ESPAÑA

VICEPRESIDENCIA PRIMERA DEL GOBIERNO

MINISTERIO DE HACIENDA

SECRETARÍA DE ESTADO DE HACIENDA

DIRECCIÓN GENERAL DEL CATASTRO

CONSULTA DESCRIPTIVA Y GRÁFICA DE DATOS CATASTRALES DE BIEN INMUEBLE

Referencia catastral: 51021A006090070000LF

DATOS DESCRIPTIVOS DEL INMUEBLE

Localización:

Polígono 6 Parcela 9007

CNO DE LOS ALMAGROS. FUENTE ALAMO DE MURCIA [MURCIA]

Clase: RÚSTICO

Uso principal: Agrario

Superficie construida:

Año construcción:

CULTIVO

Subparcela	Cultivo/aprovechamiento	Intensidad Productiva	Superficie m ²
0	VT Vía de comunicación de dominio público	00	10.514

Documento firmado digitalmente por:

J. B. B. (26/12/2024 13:28 CET)

La autenticidad de este documento puede ser comprobada en la URL

<https://inbox.viafirma.com/inbox/app/acuamed/v/9ORP-IRQ0-PY44-KBK0>

mediante el código electrónico 9ORP-IRQ0-PY44-KBK0



PARCELA

Superficie gráfica: 10.514 m²

Participación del inmueble: 100,00 %

Tipo:

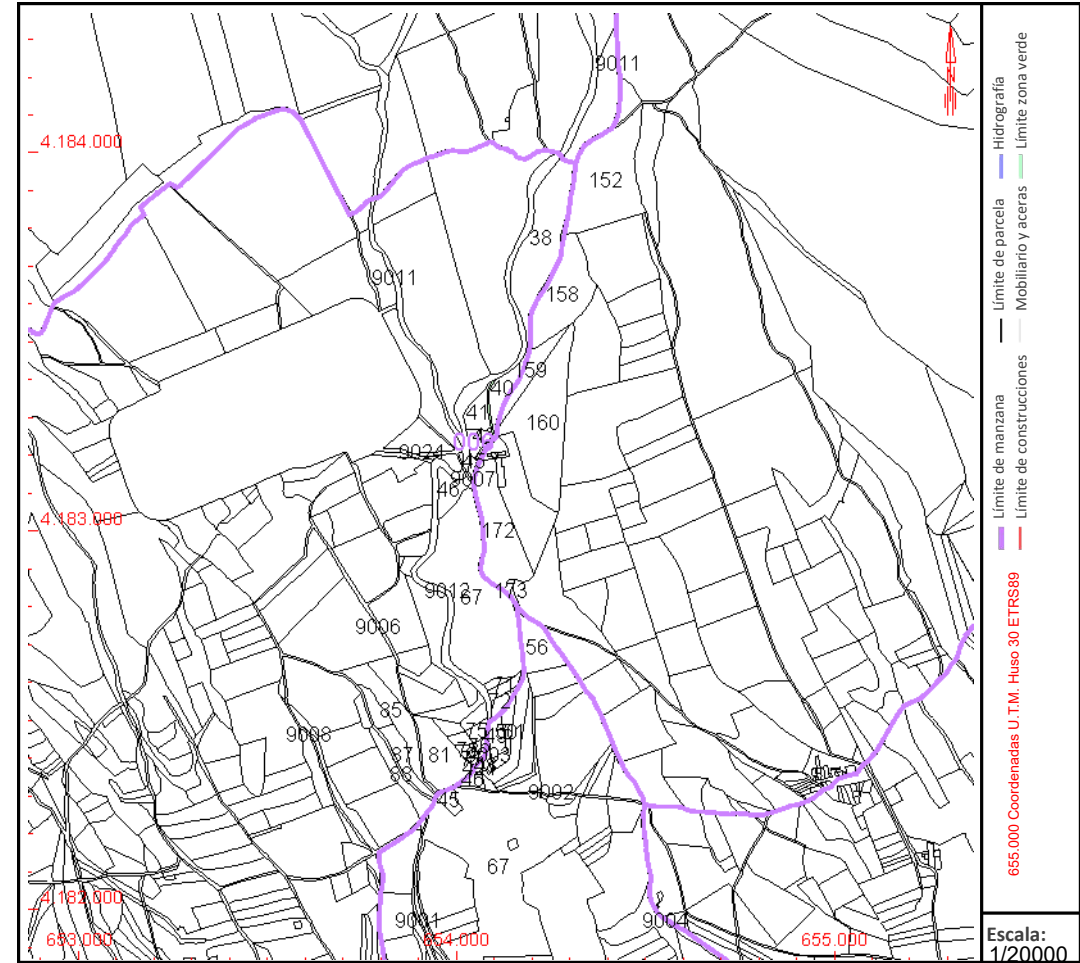



GOBIERNO DE ESPAÑA

VICEPRESIDENCIA PRIMERA DEL GOBIERNO

MINISTERIO DE HACIENDA

SECRETARÍA DE ESTADO DE HACIENDA

DIRECCIÓN GENERAL DEL CATASTRO

CONSULTA DESCRIPTIVA Y GRÁFICA DE DATOS CATASTRALES DE BIEN INMUEBLE

Referencia catastral: 51021A006090110000LM

DATOS DESCRIPTIVOS DEL INMUEBLE

Localización:

Polígono 6 Parcela 9011

RAMBLA LOS COBACHOS. FUENTE ALAMO DE MURCIA [MURCIA]

Clase: RÚSTICO

Uso principal: Agrario

Superficie construida:

Año construcción:

CULTIVO

Subparcela	Cultivo/aprovechamiento	Intensidad Productiva	Superficie m ²
0	HG Hidrografía natural [río,laguna,arroyo.]	00	25.839

Documento firmado digitalmente por:

J. B. B. (26/12/2024 13:28 CET)

La autenticidad de este documento puede ser comprobada en la url <https://inbox.viafirma.com/inbox/app/acuamed/v/9ORP-IRQO-PY44-KBK0> mediante el código electrónico 9ORP-IRQO-PY44-KBK0



PARCELA

Superficie gráfica: 25.839 m²

Participación del inmueble: 100,00 %

Tipo:

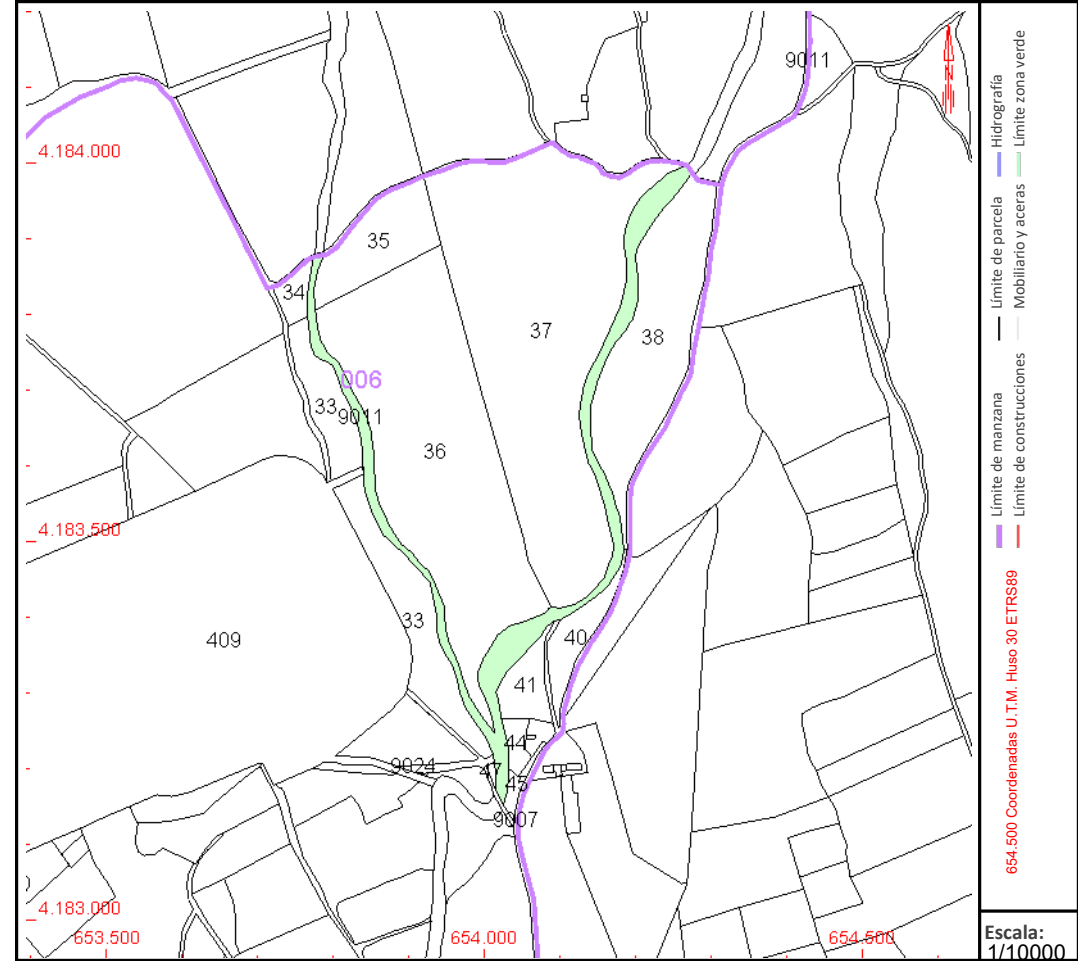

Este documento no es una certificación catastral, pero sus datos pueden ser verificados a través del "Acceso a datos catastrales no protegidos de la SEC"



GOBIERNO DE ESPAÑA

VICEPRESIDENCIA PRIMERA DEL GOBIERNO

MINISTERIO DE HACIENDA

SECRETARÍA DE ESTADO DE HACIENDA

DIRECCIÓN GENERAL DEL CATASTRO

CONSULTA DESCRIPTIVA Y GRÁFICA DE DATOS CATASTRALES DE BIEN INMUEBLE

Referencia catastral: 51021A00609012000LO

DATOS DESCRIPTIVOS DEL INMUEBLE

Localización:

Polígono 6 Parcela 9012

RAMBLA LOS COBACHOS. FUENTE ALAMO DE MURCIA [MURCIA]

Clase: RÚSTICO

Uso principal: Agrario

Superficie construida:

Año construcción:

CULTIVO

Subparcela	Cultivo/aprovechamiento	Intensidad Productiva	Superficie m²
0	HG Hidrografía natural [río,laguna,arroyo.]	00	14.821

Documento firmado digitalmente por:

J. B. B. (26/12/2024 13:28 CET)

La autenticidad de este documento puede ser comprobada en la url <https://inbox.viafirma.com/inbox/app/acuamed/v/9ORP-IRQO-PY44-KBK0> mediante el código electrónico 9ORP-IRQO-PY44-KBK0



PARCELA

Superficie gráfica: 14.821 m2

Participación del inmueble: 100,00 %

Tipo:

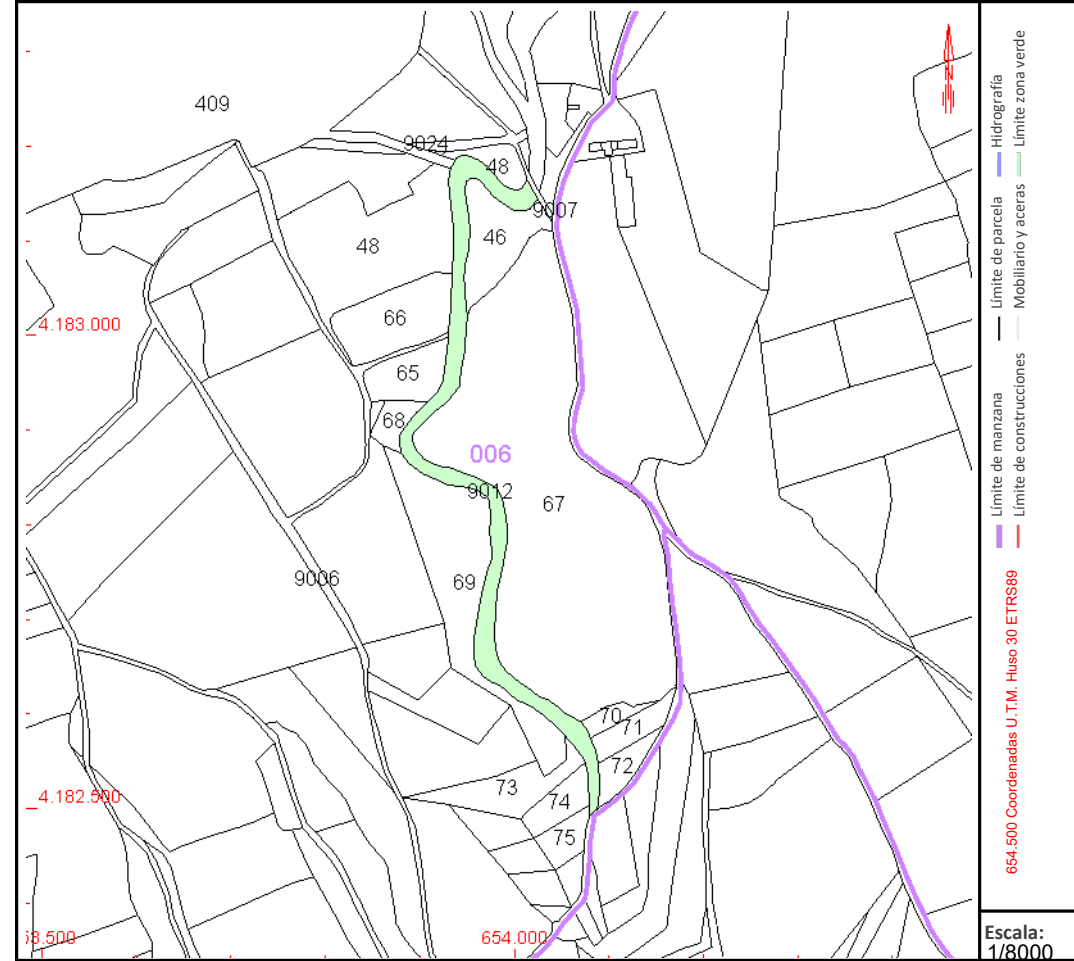

Este documento no es una certificación catastral, pero sus datos pueden ser verificados a través del "Acceso a datos catastrales no protegidos de la SEC"



GOBIERNO DE ESPAÑA

VICEPRESIDENCIA PRIMERA DEL GOBIERNO

MINISTERIO DE HACIENDA

SECRETARÍA DE ESTADO DE HACIENDA

DIRECCIÓN GENERAL DEL CATASTRO

CONSULTA DESCRIPTIVA Y GRÁFICA DE DATOS CATASTRALES DE BIEN INMUEBLE

Referencia catastral: 51021A006090230000LS

DATOS DESCRIPTIVOS DEL INMUEBLE

Localización:

Polígono 6 Parcela 9023

CNO DE LOS MILANOS. FUENTE ALAMO DE MURCIA [MURCIA]

Clase: RÚSTICO

Uso principal: Agrario

Superficie construida:

Año construcción:

CULTIVO

Subparcela	Cultivo/aprovechamiento	Intensidad Productiva	Superficie m ²
0	VT Vía de comunicación de dominio público	00	1.800

Documento firmado digitalmente por:

J. B. B. (26/12/2024 13:28 CET)

La autenticidad de este documento puede ser comprobada en la url <https://inbox.viafirma.com/inbox/app/acuamed/v/9ORP-IRQO-PY44-KBK0> mediante el código electrónico 9ORP-IRQO-PY44-KBK0



PARCELA

Superficie gráfica: 1.800 m²

Participación del inmueble: 100,00 %

Tipo:

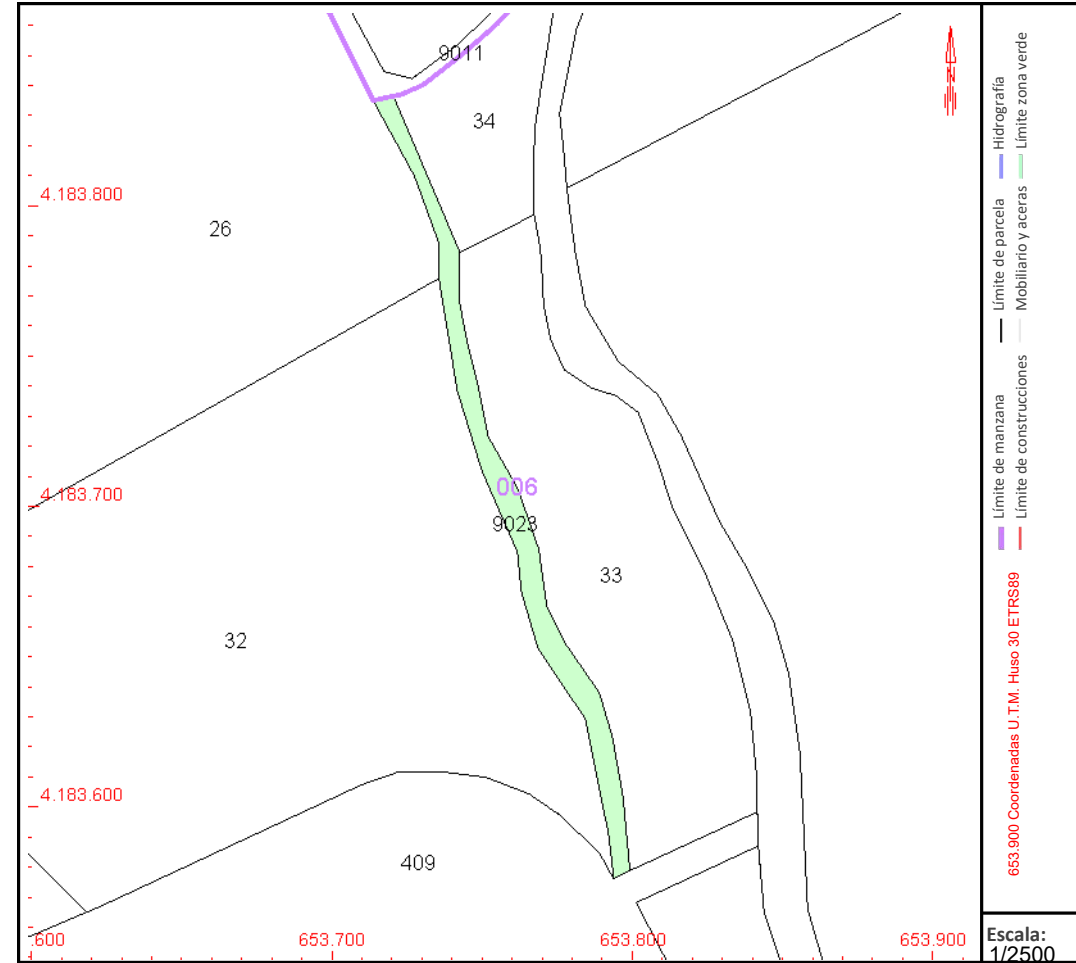

Este documento no es una certificación catastral, pero sus datos pueden ser verificados a través del "Acceso a datos catastrales no protegidos de la SEC"



GOBIERNO DE ESPAÑA

VICEPRESIDENCIA PRIMERA DEL GOBIERNO

MINISTERIO DE HACIENDA

SECRETARÍA DE ESTADO DE HACIENDA

DIRECCIÓN GENERAL DEL CATASTRO

CONSULTA DESCRIPTIVA Y GRÁFICA DE DATOS CATASTRALES DE BIEN INMUEBLE

Referencia catastral: 51021A006090240000LZ

DATOS DESCRIPTIVOS DEL INMUEBLE

Localización:

Polígono 6 Parcela 9024

CNO DE LOS MILANOS. FUENTE ALAMO DE MURCIA [MURCIA]

Clase: RÚSTICO

Uso principal: Agrario

Superficie construida:

Año construcción:

CULTIVO

Subparcela	Cultivo/aprovechamiento	Intensidad Productiva	Superficie m ²
0	VT Vía de comunicación de dominio público	00	2.293

La autenticidad de este documento puede ser comprobada en la url <https://inbox.viafirma.com/inbox/app/acuamed/v/9ORP-IRQO-PY44-KBK0> mediante el código electrónico 9ORP-IRQO-PY44-KBK0

Documento firmado digitalmente por:

J. B. B. (26/12/2024 13:28 CET)



PARCELA

Superficie gráfica: 2.293 m²

Participación del inmueble: 100,00 %

Tipo:

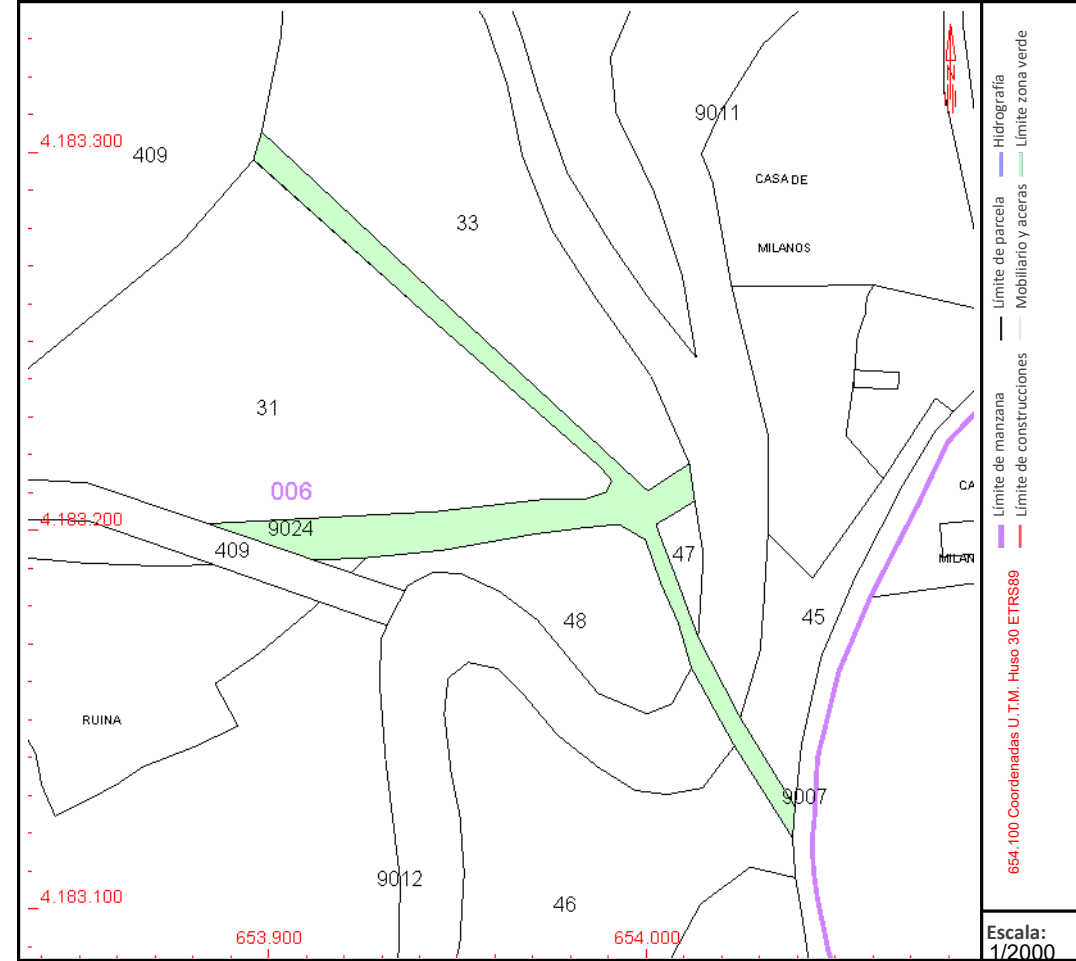

Este documento no es una certificación catastral, pero sus datos pueden ser verificados a través del "Acceso a datos catastrales no protegidos de la SEC"



GOBIERNO DE ESPAÑA

VICEPRESIDENCIA PRIMERA DEL GOBIERNO

MINISTERIO DE HACIENDA

SECRETARÍA DE ESTADO DE HACIENDA

DIRECCIÓN GENERAL DEL CATASTRO

CONSULTA DESCRIPTIVA Y GRÁFICA DE DATOS CATASTRALES DE BIEN INMUEBLE

Referencia catastral: 51021A006090250000LU

DATOS DESCRIPTIVOS DEL INMUEBLE

Localización:

Polígono 6 Parcela 9025

CNO DE LOS MILANOS. FUENTE ALAMO DE MURCIA [MURCIA]

Clase: RÚSTICO

Uso principal: Agrario

Superficie construida:

Año construcción:

CULTIVO

Subparcela	Cultivo/aprovechamiento	Intensidad Productiva	Superficie m ²
0	VT Vía de comunicación de dominio público	00	929

Documento firmado digitalmente por:

J. B. B. (26/12/2024 13:28 CET)

La autenticidad de este documento puede ser comprobada en la url <https://inbox.viafirma.com/inbox/app/acuamed/v/9ORP-IRQO-PY44-KBK0> mediante el código electrónico 9ORP-IRQO-PY44-KBK0



PARCELA

Superficie gráfica: 929 m²

Participación del inmueble: 100,00 %

Tipo:

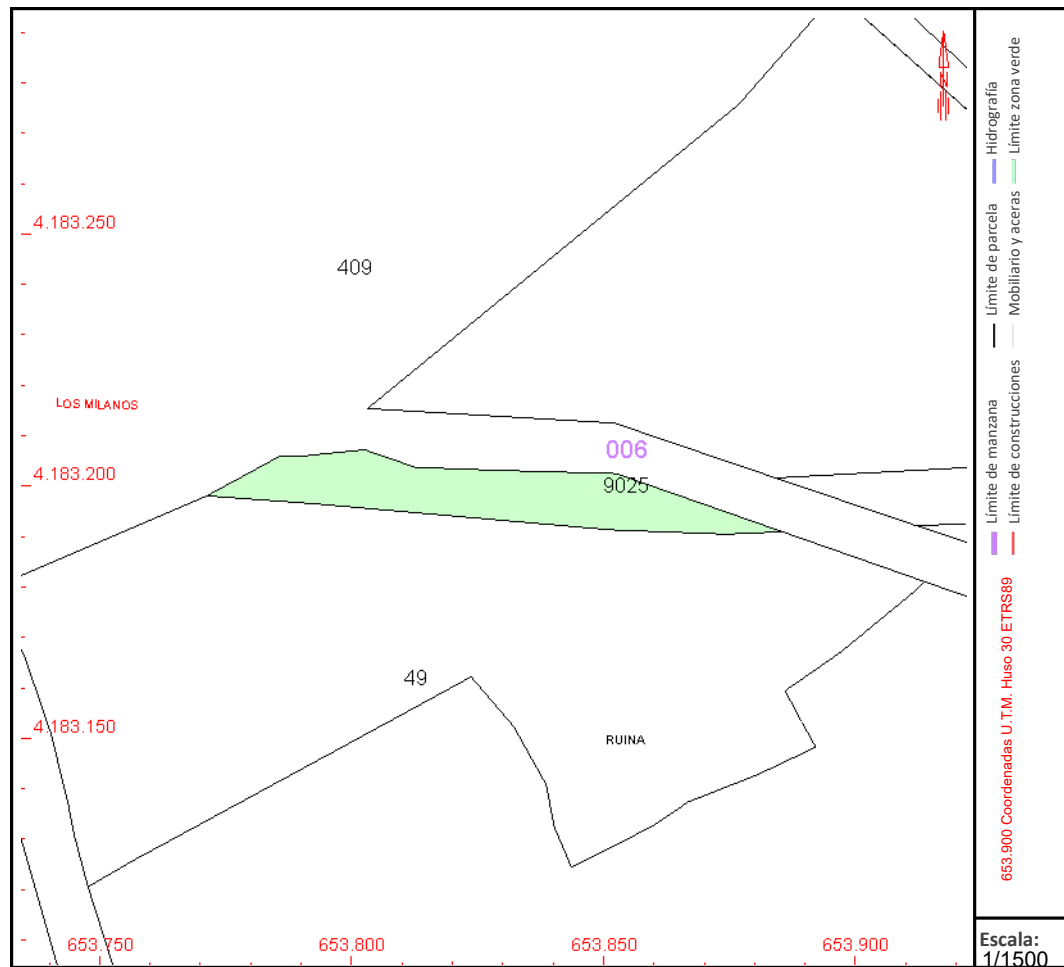

Este documento no es una certificación catastral, pero sus datos pueden ser verificados a través del "Acceso a datos catastrales no protegidos de la SEC"



GOBIERNO DE ESPAÑA

VICEPRESIDENCIA PRIMERA DEL GOBIERNO

MINISTERIO DE HACIENDA

SECRETARÍA DE ESTADO DE HACIENDA

DIRECCIÓN GENERAL DEL CATASTRO

CONSULTA DESCRIPTIVA Y GRÁFICA DE DATOS CATASTRALES DE BIEN INMUEBLE

Referencia catastral: 51021A006090260000LH

DATOS DESCRIPTIVOS DEL INMUEBLE

Localización:

Polígono 6 Parcela 9026

CNO DE LOS MILANOS. FUENTE ALAMO DE MURCIA [MURCIA]

Clase: RÚSTICO

Uso principal: Agrario

Superficie construida:

Año construcción:

CULTIVO

Subparcela	Cultivo/aprovechamiento	Intensidad Productiva	Superficie m ²
0	VT Vía de comunicación de dominio público	00	2.559

Documento firmado digitalmente por:

J. B. B. (26/12/2024 13:28 CET)

La autenticidad de este documento puede ser comprobada en la url <https://inbox.viafirma.com/inbox/app/acuamed/v/9ORP-IRQO-PY44-KBK0> mediante el código electrónico 9ORP-IRQO-PY44-KBK0



PARCELA

Superficie gráfica: 2.559 m²

Participación del inmueble: 100,00 %

Tipo:

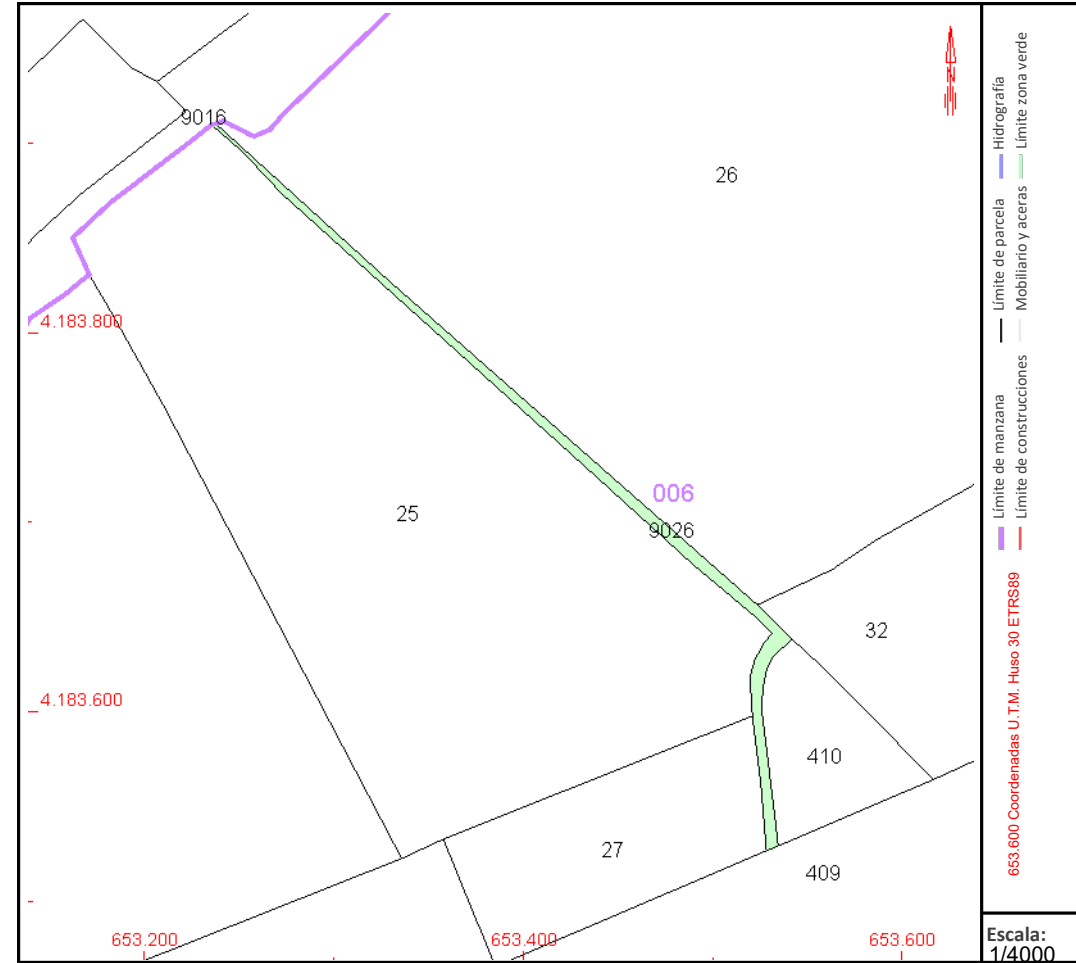

Este documento no es una certificación catastral, pero sus datos pueden ser verificados a través del "Acceso a datos catastrales no protegidos de la SEC"



GOBIERNO DE ESPAÑA

VICEPRESIDENCIA PRIMERA DEL GOBIERNO

MINISTERIO DE HACIENDA

SECRETARÍA DE ESTADO DE HACIENDA

DIRECCIÓN GENERAL DEL CATASTRO

CONSULTA DESCRIPTIVA Y GRÁFICA DE DATOS CATASTRALES DE BIEN INMUEBLE

Referencia catastral: 51021A013001720000LG

DATOS DESCRIPTIVOS DEL INMUEBLE

Localización:

Polígono 13 Parcela 172

LOS MILANOS. FUENTE ALAMO DE MURCIA [MURCIA]

Clase: RÚSTICO

Uso principal: Agrario

Superficie construida:

Año construcción:

CULTIVO

Subparcela	Cultivo/aprovechamiento	Intensidad Productiva	Superficie m²
0	AM Almedro secoano	01	28.290

Documento firmado digitalmente por:

J. B. B. (26/12/2024 13:28 CET)

La autenticidad de este documento puede ser comprobada en la url <https://inbox.viafirma.com/inbox/app/acuamed/v/9ORP-IRQO-PY44-KBK0> mediante el código electrónico 9ORP-IRQO-PY44-KBK0



PARCELA

Superficie gráfica: 28.290 m2

Participación del inmueble: 100,00 %

Tipo:

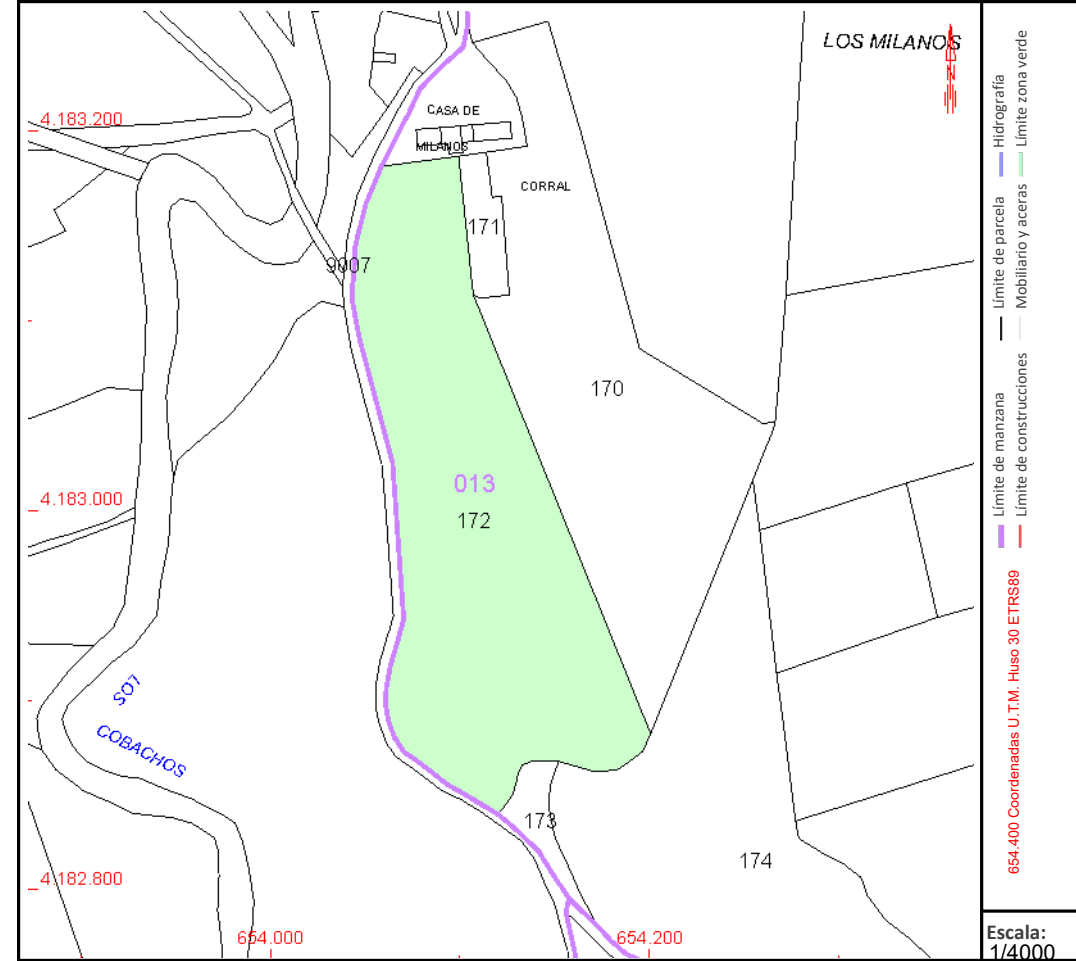

Este documento no es una certificación catastral, pero sus datos pueden ser verificados a través del "Acceso a datos catastrales no protegidos de la SEC"