

INFORME PLUVIOMÉTRICO MENSUAL SAIH

Noviembre 2009

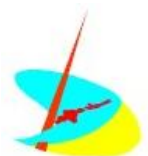

ÍNDICE

| | |
|---|----|
| 1. OBJETO | 1 |
| 2. METODOLOGÍA | 2 |
| 3. INFORME PLUVIOMÉTRICO..... | 4 |
| 3.1. PRECIPITACIÓN ACUMULADA MENSUAL | 5 |
| 3.2. PRECIPITACIÓN ACUMULADA DESDE EL INICIO DEL AÑO HIDROLÓGICO | 6 |
| 3.3. CARÁCTER DE LA PRECIPITACIÓN | 7 |
| 3.4. COMPARATIVA HISTORICA | 8 |
| 4. ANEJO: DATOS UTILIZADOS | 10 |

1. OBJETO

El presente INFORME PLUVIOMÉTRICO MENSUAL SAIH tiene como objeto aportar información de la lluvia registrada en las estaciones pluviométricas operativas de la Red SAIH durante el periodo objeto del informe así como su comparación con las series históricas disponibles.

Los datos son suministrados por las Confederaciones Hidrográficas del Júcar, Segura, Ebro, Tajo, Guadiana, Agencia Andaluza del Agua (Junta de Andalucía) y por la entonces NORTE I. Estos datos son adquiridos por los sistemas de forma automática, por lo que se trata de datos sin contrastar.

2. METODOLOGÍA

Para la elaboración del presente INFORME PLUVIOMÉTRICO MENSUAL SAIH se han llevado a cabo trabajos de tratamiento y validación de datos, se han realizado interpolaciones tipo kriging para la estimación de la distribución areal de las precipitaciones y se han desarrollado operaciones de álgebra de mapas para caracterización de la precipitación.

Tratamiento de datos

El presente informe, además de presentar la información pluviométrica mensual, la caracteriza comparándola con los datos históricos SAIH.

Los datos históricos considerados corresponden al periodo 2001-2006. Aunque se disponían de datos de lluvia de años anteriores, se ha utilizado los datos correspondientes a este periodo para alcanzar un nivel suficiente de completitud de las series y de calidad de los datos, para todas las CCHH. Se ha utilizado datos históricos de las Confederaciones de:

- Ebro
- Segura
- Guadalquivir
- Tajo
- Júcar
- Miño-Limia
- Cuenca Mediterránea Andaluza

Los datos históricos se han importado de los ficheros históricos ASCII a una base de datos Access para facilitar el manejo y gestión de la información.

Por otro lado, los datos correspondientes a los años hidrológicos 2006-2007, 2007-2008, 2008 - 2009 y 2009-2010 han sido descargados de la aplicación web del SAIH disponible en la página del Ministerio de Medio Ambiente, Medio Rural y Marino (<http://www.marm.es/>).

Validación de datos

Una vez realizado el tratamiento previo de los datos, éstos han sido validados siguiendo el siguiente criterio:

| | | |
|----------------------|--|-----------|
| Datos Admisibles: | $0 \leq P \leq 800 \text{ mm}$ | Calidad=1 |
| Datos No Admisibles: | $P < 0 \text{ mm}$ $P > 800 \text{ mm}$ | Calidad=0 |

Se ha considerado como criterio de validación $P \leq 800 \text{ mm}$, teniendo en cuenta que la máxima precipitación diaria registrada en España es de 720 mm del día 3 de Diciembre de 1987 en Gandia. Este dato se ha obtenido a partir de la Publicación de AEMET, Efemérides Nacionales, resumen a nivel nacional de las efemérides climatológicas.

Mediante consultas de creación de tabla se ha añadido un campo, Calidad, que caracteriza la bondad del dato según los criterios de validación descritos anteriormente, si el dato es valido el valor del campo calidad es 1, si es no valido el valor del campo calidad es 0.

Distribución de la precipitación

La información pluviométrica se presenta mediante mapas de precipitación areal, para su obtención se ha utilizado software GIS, exportando desde la Geodatabase la información pluviométrica en formato tabla.

A partir de los campos de coordenadas UTM de las tablas se georreferencian los datos de pluviometría obteniendo un archivo shape con la pluviometría mensual.

La precipitación areal se obtiene mediante interpolación de Kriging de los datos de las distintas estaciones pluviométricas consideradas. Este método de interpolación asume que la precipitación puede definirse como una variable regionalizada.

Esta hipótesis supone que la variación espacial de la variable a representar puede ser explicada al menos parcialmente mediante funciones de correlación espacial: la variación espacial de los valores de la precipitación puede deducirse de los valores circundantes de acuerdo con unas funciones homogéneas en toda el área.

Las funciones pueden deducirse analizando la correlación espacial entre los datos en función de la distancia entre ellos midiendo la semivarianza entre datos separados por distancias diferentes (Oliver y Webster, 1990:315, Royle et al., 1981).

A partir de las interpolaciones de Kriging se obtienen los mapas de precipitación areal para el ámbito de estudio.

Caracterización de la precipitación

La caracterización de la precipitación supone una comparativa de la precipitación registrada durante el mes objeto del informe con los datos históricos. Para ello se realiza una caracterización, celda a celda, de la precipitación acontecida en comparación con los históricos para concluir si los valores registrados corresponden a un mes extremadamente húmedo (EH), muy húmedo (MH), húmedo (H), normal (N), seco (S), muy seco (MS) o extremadamente seco (ES).

La comparación se realiza en base a los mapas estadísticos de precipitación areal máxima, mínima y rango. El procedimiento ha sido sistematizado mediante un modelo de trabajo que automatiza el análisis raster para generar los mapas estadísticos de precipitación areal y el mapa de caracterización de la precipitación.

3. INFORME PLUVIOMÉTRICO

3.1. PRECIPITACIÓN ACUMULADA MENSUAL

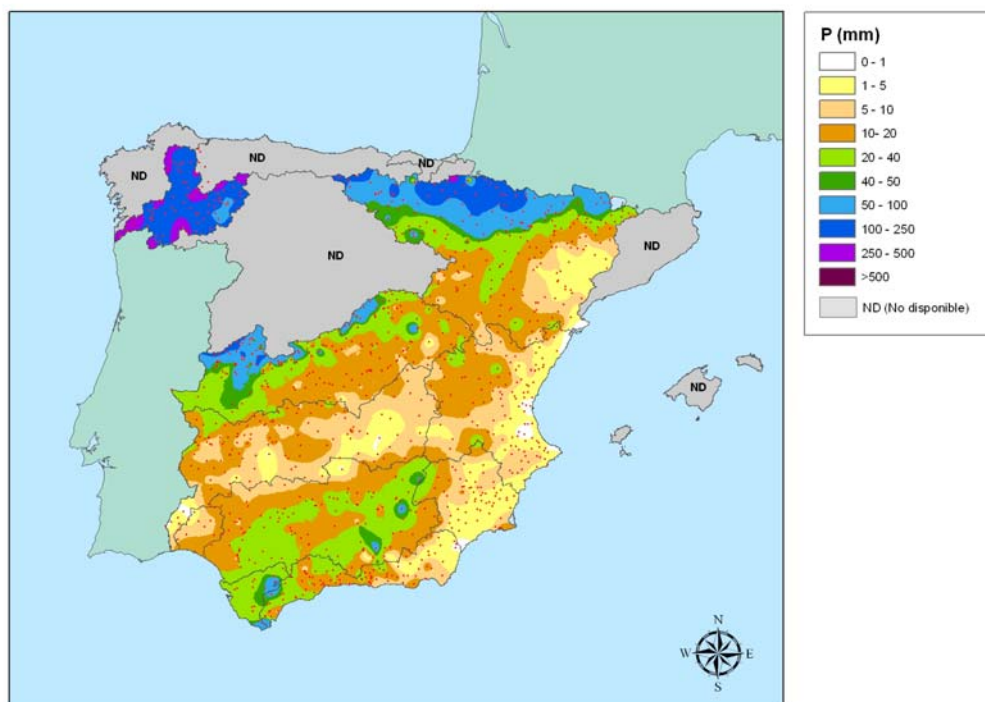

Mapa de distribución areal de la Precipitación (mm) correspondiente al mes de Noviembre de 2009

La media de la precipitación acumulada desde el 1 de Noviembre de 2009 al 30 de Noviembre de 2009 es de 32,55 mm, registrándose la máxima precipitación diaria en la estación de Bubaces (MIÑO-SIL) con 122,70 mm, el día 15 de Noviembre.

La distribución por Confederaciones Hidrográficas se presenta en la tabla siguiente

| | | P(mm) |
|--|---|--------|
| | CUENCA MEDITERRANEA ANDALUZA | 15.52 |
| | CONFEDERACIÓN HIDROGRÁFICA DEL EBRO | 43.29 |
| | CONFEDERACIÓN HIDROGRÁFICA DEL GUADALQUIVIR | 20.50 |
| | CONFEDERACIÓN HIDROGRÁFICA DEL GUADIANA | 9.44 |
| | CONFEDERACIÓN HIDROGRÁFICA DEL JUCAR | 8.76 |
| | CONFEDERACIÓN HIDROGRÁFICA DEL MIÑO-SIL | 211.90 |
| | CONFEDERACIÓN HIDROGRÁFICA DEL SEGURA | 7.66 |
| | CONFEDERACIÓN HIDROGRÁFICA DEL TAJO | 28.52 |

3.2. PRECIPITACIÓN ACUMULADA DESDE EL INICIO DEL AÑO HIDROLÓGICO

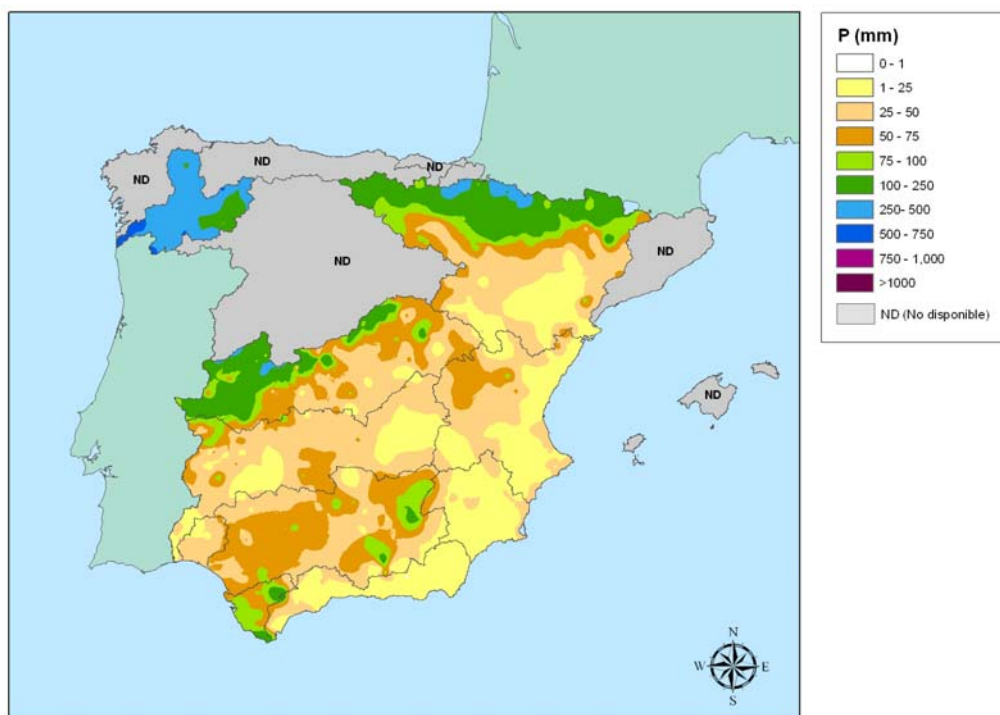

Mapa de distribución areal de la Precipitación (mm) acumulada desde inicio de año hidrológico hasta 30 de Noviembre de 2009

La media de la precipitación acumulada desde inicio del año hidrológico hasta el 30 de Noviembre de 2009 es de 68,65 mm.

La distribución por Confederaciones Hidrográficas se presenta en la tabla siguiente

| | | P(mm) |
|--|---|--------|
| | CUENCA MEDITERRANEA ANDALUZA | 18.18 |
| | CONFEDERACIÓN HIDROGRÁFICA DEL EBRO | 79.19 |
| | CONFEDERACIÓN HIDROGRÁFICA DEL GUADALQUIVIR | 52.59 |
| | CONFEDERACIÓN HIDROGRÁFICA DEL GUADIANA | 35.47 |
| | CONFEDERACIÓN HIDROGRÁFICA DEL JUCAR | 30.45 |
| | CONFEDERACIÓN HIDROGRÁFICA DEL MIÑO-SIL | 343.64 |
| | CONFEDERACIÓN HIDROGRÁFICA DEL SEGURA | 19.30 |
| | CONFEDERACIÓN HIDROGRÁFICA DEL TAJO | 78.98 |

3.3. CARÁCTER DE LA PRECIPITACIÓN

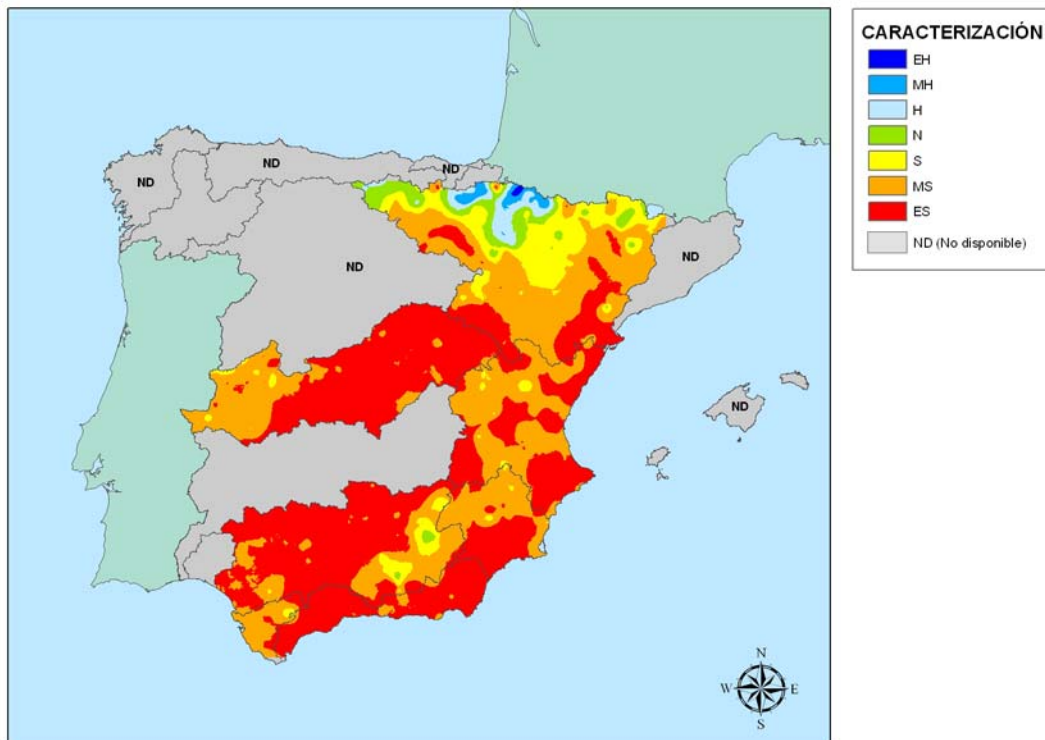

Mapa de Caracterización de la Precipitación acumulada desde inicio de año hidrológico hasta el 30 de Noviembre de 2009

- EH = Extremadamente húmedo: Las precipitaciones sobrepasan el valor máximo registrado en el periodo de referencia.
- MH = Muy húmedo: $f < 20\%$.
- H = Húmedo: $20\% < f < 40\%$.
- N = Normal: $40\% < f < 60\%$.
- S = Seco: $60\% < f < 80\%$.
- MS = Muy seco: $f < 80\%$.
- ES = Extremadamente seco: Las precipitaciones no alcanzan el valor mínimo registrado en el periodo de referencia.

El periodo que abarca desde inicio del año hidrológico hasta el 30 de Noviembre de 2009, se caracteriza por ser muy seco y extremadamente seco en gran parte de los ámbitos geográficos de estudio.

3.4. COMPARATIVA HISTORICA

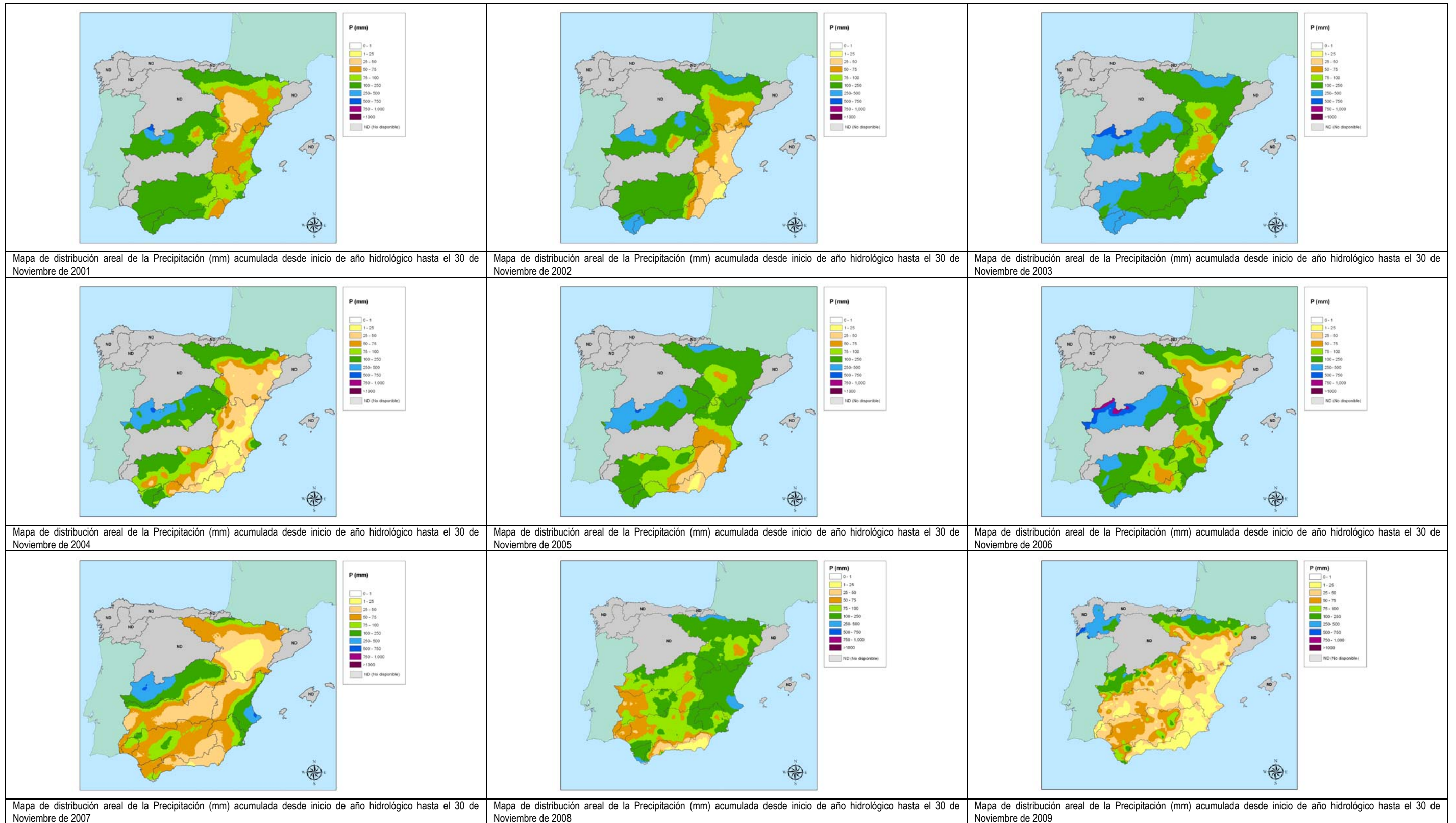

Mapas de distribución areal de la Precipitación (mm) acumulada desde inicio de año hidrológico hasta el 30 de Noviembre de los años 2001, 2002, 2003, 2004, 2005, 2006, 2007, 2008 y 2009.

En la siguiente gráfica se muestra las precipitaciones medias acumuladas desde inicio de año hidrológico hasta el mes de Noviembre para los años hidrológicos 2001-2002, 2002-2003, 2003-2004, 2004-2005, 2005-2006, 2006-2007, 2007-2008, 2008-2009 y 2009-2010.

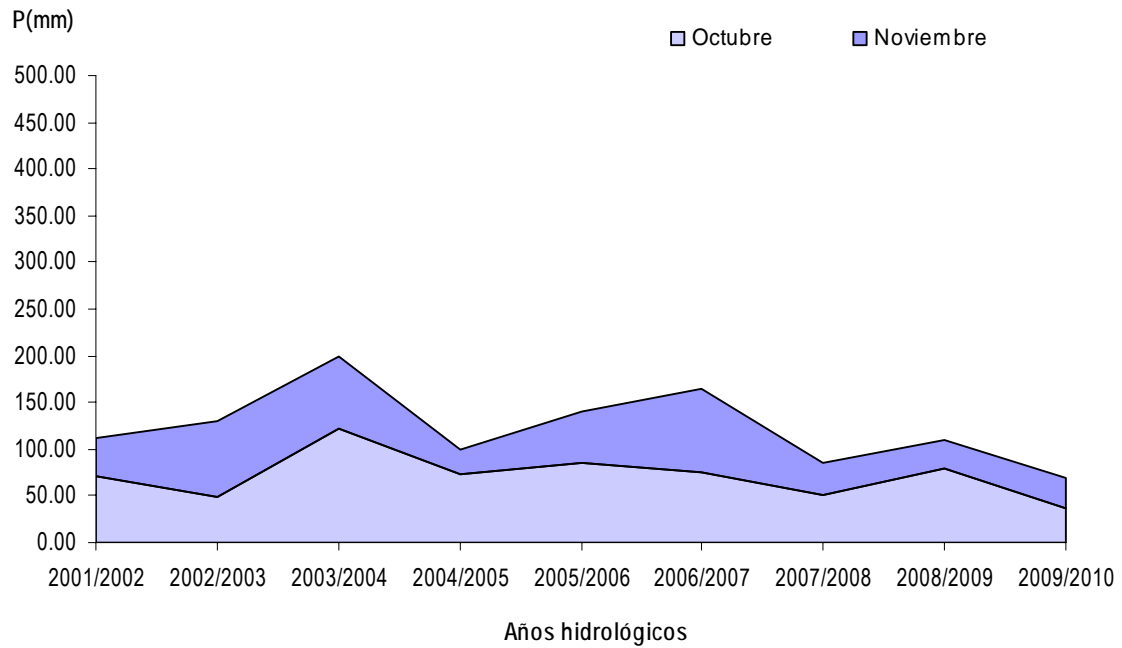



Sistema Información Hidrológica (SAIH)

4. ANEJO: DATOS UTILIZADOS

| DEMARCACIÓN | DESCRIPCIÓN | P mensual (mm) |
|-------------|---------------------|----------------|
| NORTEI | MONDARIZ | 422,10 |
| NORTEI | PORRIÑO | 419,70 |
| NORTEI | TEJEDO DE ANCARES | 383,60 |
| NORTEI | BUBACES | 383,60 |
| NORTEI | CAMPIÑO | 353,80 |
| EBRO | BERUETE | 348,60 |
| NORTEI | REBORDECHAO | 346,70 |
| NORTEI | TUI | 339,80 |
| NORTEI | PUENTEAREAS | 337,00 |
| NORTEI | PONTEAREAS | 333,70 |
| NORTEI | CAMBA | 330,20 |
| NORTEI | TOMIÑO | 308,50 |
| NORTEI | INCIO | 293,40 |
| NORTEI | AIRA PADRON | 289,90 |
| NORTEI | NODAR | 283,30 |
| NORTEI | CABANA | 273,70 |
| NORTEI | CADABO | 272,70 |
| NORTEI | CARBALLINO | 263,20 |
| NORTEI | VEGA DE BRAÑAS | 260,90 |
| NORTEI | FUNCASTA | 253,20 |
| NORTEI | GUITIRIZ | 253,20 |
| NORTEI | TRIACASTELA | 251,80 |
| NORTEI | LAS ROZAS | 250,40 |
| EBRO | SALAZAR EN IZALZU 2 | 247,40 |
| NORTEI | SALVATIERRA | 247,40 |
| NORTEI | RIBERA DE PIQUIN | 244,50 |
| NORTEI | OS NOGAIS | 244,30 |
| NORTEI | LOS PEARES | 239,00 |
| EBRO | SIERRA URBASA | 237,00 |
| NORTEI | PORTO | 235,00 |
| NORTEI | LAS CONCHAS | 233,60 |
| NORTEI | BEGONTE | 230,30 |
| NORTEI | AZUMARA | 230,30 |
| EBRO | IRABIA | 227,40 |
| NORTEI | COLINAS DEL CAMPO | 226,00 |
| EBRO | ANSÓ | 224,60 |
| NORTEI | VILASOUTO | 217,20 |
| NORTEI | QUIROGA | 217,00 |
| NORTEI | LEIRO | 212,20 |
| NORTEI | LUGO | 210,00 |
| NORTEI | PUENTE LINARES | 209,30 |
| NORTEI | OENCIA | 209,10 |
| NORTEI | PUENTENUEVO | 209,10 |
| EBRO | URDALUR | 208,20 |
| NORTEI | PUERTO OUTEIRO | 206,30 |
| NORTEI | SARRIA | 205,50 |
| EBRO | LANUZA 2 | 205,40 |
| NORTEI | ARNOYA | 205,40 |
| EBRO | ARAGÓN EN CANFRANC | 203,40 |
| NORTEI | CELA | 197,00 |

| DEMARCACIÓN | DESCRIPCIÓN | P mensual (mm) |
|-------------|---------------------------|----------------|
| NORTEI | BRETOÑA | 196,50 |
| NORTEI | GONDAY | 194,60 |
| EBRO | HACHUETA | 194,40 |
| NORTEI | SAN ESTEBAN | 193,80 |
| NORTEI | NAVIA DE SUARNA | 192,90 |
| NORTEI | VILLAFRANCA | 192,40 |
| EBRO | ESCA EN ISABA | 192,40 |
| NORTEI | LAS PORTAS | 190,70 |
| NORTEI | NEIRA | 190,10 |
| NORTEI | PUEBLA DE S JULIAN | 187,50 |
| NORTEI | FRIEIRA | 185,80 |
| NORTEI | VEGUELLINA | 182,40 |
| NORTEI | LAS SALAS | 180,40 |
| NORTEI | MONFORTE DE LEMOS | 176,50 |
| EBRO | SOTO | 175,40 |
| EBRO | HECHO | 173,00 |
| EBRO | A067T85PQUIN | 169,19 |
| NORTEI | CASTRELO | 166,90 |
| NORTEI | BOEZA | 164,20 |
| EBRO | SAN VICENTE DE ARANA | 159,60 |
| NORTEI | FONSAGRADA | 159,50 |
| NORTEI | FONCEBADON | 159,20 |
| NORTEI | RIBADAVIA | 158,10 |
| NORTEI | ALBARELLOS | 155,30 |
| NORTEI | BAO | 155,20 |
| NORTEI | VEGA DE ESPINAREDA | 154,70 |
| EBRO | SUBORDÁN EN JAVIERREGAY | 154,30 |
| NORTEI | BELESAR | 153,50 |
| NORTEI | PRADA | 152,20 |
| EBRO | EBRO | 151,40 |
| NORTEI | MONTEFURADO | 146,20 |
| NORTEI | MATALAVILLA | 145,50 |
| NORTEI | QUILOS | 144,80 |
| EBRO | IRATI EN AOS | 141,40 |
| EBRO | SOBRÓN | 135,30 |
| NORTEI | PONTEVILAR | 135,10 |
| NORTEI | VELLE | 132,00 |
| NORTEI | CARUCEDO | 131,60 |
| NORTEI | CACABELOS | 130,50 |
| EBRO | PTO. DEL ESCUDO | 130,40 |
| TAJO | P_56 TRAVESADERO | 130,40 |
| NORTEI | SAN MARTIN | 130,20 |
| EBRO | ARGA EN ECHAURI | 128,60 |
| EBRO | ULLIVARRI | 125,20 |
| TAJO | P_48 LAS BECILLAS-PIORNAL | 122,20 |
| TAJO | E_35 NAVAMUNO | 121,20 |
| TAJO | P_61 ALTO DEL REY | 117,60 |
| TAJO | P_57 TESO DE LA GUIJA | 116,00 |
| EBRO | BOLLEGÁS | 113,20 |
| TAJO | PN51 CABEZUELA DEL VALLE | 111,80 |

| DEMARCACIÓN | DESCRIPCIÓN | P mensual (mm) |
|-----------------|---------------------------|----------------|
| EBRO | BUBAL | 110,20 |
| TAJO | P_58 ARROYO DEL ARGUIJO | 110,20 |
| NORTEI | BARCO VALDEORRAS | 108,10 |
| TAJO | P_50 CASAS DE MINDANO | 107,00 |
| TAJO | P_60 SIERRA DEL SALIO | 106,20 |
| NORTEI | BEMBIBRE | 106,00 |
| NORTEI | BARCENA II | 104,50 |
| TAJO | P_55 LA ALBERCA | 103,80 |
| EBRO | BERBERANA | 102,40 |
| AGENCIAANDALUZA | SIERRA DE LUNA | 101,50 |
| TAJO | AR40 LOS ANGELES CASAR P. | 101,20 |
| NORTEI | PONFERRADA | 100,30 |
| EBRO | VIGAS | 99,00 |
| TAJO | AR39 HURDANO EN NUNOMORAL | 97,20 |
| EBRO | ARAGÓN EN MARTES | 96,80 |
| EBRO | NELA EN VILLARCAYO | 96,80 |
| TAJO | PN23 DEPOSITOS RASCAFRIA | 95,80 |
| TAJO | AR38 HURDANO EL LADRILLAR | 94,80 |
| EBRO | LOBERA DE ONSELLA | 93,40 |
| EBRO | CABECERA CANAL ALLOZ | 92,80 |
| EBRO | AGUILERA | 91,80 |
| EBRO | ZIDACOS EN BARASOAIN | 91,80 |
| NORTEI | CAMPONARAYA | 91,60 |
| TAJO | P_59 LOS REBOLLARES | 89,60 |
| EBRO | COLA PARDINA. BARDENAS | 87,40 |
| EBRO | BIGUENZO | 86,40 |
| EBRO | CINCA EN LAFORTUNADA | 84,80 |
| TAJO | P_26 OLLA DEL QUINON | 84,80 |
| EBRO | BRAZUELO | 84,40 |
| TAJO | P_43 FUENTE REFUGIO | 84,20 |
| EBRO | LANUZA 1 | 84,00 |
| NORTEI | PTE DOMINGO FLOREZ | 83,20 |
| TAJO | AR36 FRANCIA MIRANDA C. | 81,80 |
| TAJO | E_47 CEDILLO | 80,20 |
| GUADALQUIVIR | N03_GRAZALEMA | 79,50 |
| EBRO | JABARRELLA | 78,40 |
| TAJO | P_45 SANTUARIO DE CHILLA | 78,20 |
| TAJO | P_54 POZAS DEL CARABA | 77,20 |
| EBRO | LARRA | 76,00 |
| EBRO | VADIELLO | 76,00 |
| EBRO | LOARRE | 75,40 |
| TAJO | P_46 BARRANCO DE LA HOZ | 74,40 |
| EBRO | NOGUERA PALL. (ESCALÓ) | 74,20 |
| TAJO | E_38 BANOS | 73,80 |
| EBRO | REPETIDOR ARGUIS | 73,20 |
| TAJO | P_52 ERMITA DEL CALVARIO | 72,20 |
| EBRO | BASCONCILLOS DEL TOZO | 71,60 |
| TAJO | AR35 ALAGON EN GARCIBUEY | 71,40 |
| TAJO | P_30 CERCEDILLA | 69,00 |
| EBRO | PANCORBO | 69,00 |

| DEMARCACIÓN | DESCRIPCIÓN | P mensual (mm) |
|-----------------|---------------------------|----------------|
| EBRO | LA PEÑA | 66,60 |
| TAJO | P_25 NAVAMOJAD-VILLAVIEJA | 66,60 |
| TAJO | AR33 G.JARANDA VERA | 66,40 |
| EBRO | BORDAS DE SETURIA 2 | 66,20 |
| EBRO | JEREA EN VIRUÉS | 66,20 |
| EBRO | EL CEBOLLAR (TORLA) | 66,00 |
| TAJO | AR37 CUERPO DE H. COTOS | 65,80 |
| TAJO | AR47 BRONCO MONTEHERMOSO | 65,60 |
| EBRO | TABESCAN | 65,40 |
| EBRO | COLA DEL SASO. BARDENAS | 65,20 |
| EBRO | CERECEDA | 65,00 |
| EBRO | LAGRAN | 64,50 |
| TAJO | P_47 C. ELEC. LOSAR | 64,00 |
| GUADALQUIVIR | P06_MOLINILLO | 64,00 |
| EBRO | LAS NAVAS | 63,40 |
| TAJO | AR42 JERTE EN EL TORNO | 63,40 |
| EBRO | ARAGÓN EN CAPARROSO | 62,80 |
| TAJO | PN28 BARRANCA-NAVACERRADA | 62,40 |
| GUADALQUIVIR | N01_CAZORLA | 62,10 |
| EBRO | ESERA EN ERISTE | 61,80 |
| TAJO | P_40 CASILLAS | 61,80 |
| NORTEI | BARCENA I | 61,30 |
| TAJO | PN34 PUERTO DEL PICO | 61,20 |
| TAJO | P_42 EL NAVAJO | 61,00 |
| AGENCIAANDALUZA | MAJADA DE LAS LOMAS | 59,10 |
| EBRO | CINCA EN ESCALONA | 57,90 |
| TAJO | P_21 PUEBLA DE LA SIERRA | 57,60 |
| EBRO | TABLONES | 56,80 |
| TAJO | PN22 ROBREGORDO | 56,60 |
| TAJO | P_53 VALDESANGIL EN BEJAR | 56,40 |
| EBRO | REPETIDOR GUARA | 56,00 |
| EBRO | EM_ARDISA | 55,80 |
| EBRO | VALLFARRERA EN ALINS | 55,40 |
| TAJO | P_19 MAJAELEYO | 55,20 |
| TAJO | AR30 G.ALARDOS MADR. VERA | 55,00 |
| EBRO | GONZALEZ LACASA | 54,60 |
| TAJO | AR45 R. GATA LA MORALEJA | 54,60 |
| EBRO | ZADORRA EN ARCE | 54,20 |
| NORTEI | EL SESTIL | 54,00 |
| GUADALQUIVIR | P10_SILES | 53,90 |
| EBRO | TIRÓN S. MIGUEL PEDROSO | 53,80 |
| TAJO | P_31 PRADO DOCTOR | 53,40 |
| EBRO | AZUD DE GONZALEZ LACASA | 52,80 |
| TAJO | P_41 ROBLEHERMOSO | 52,40 |
| EBRO | TOMA CANAL DE LODOSA | 52,40 |
| TAJO | E_42 ARRAGO | 51,80 |
| EBRO | ARDISA | 51,50 |
| TAJO | AC22 R DE GATA IIB Y IIIB | 51,20 |
| EBRO | ARA EN BOLTAÑA | 50,80 |
| EBRO | EL COSCOLLAR | 50,80 |

| DEMARCACIÓN | DESCRIPCIÓN | P mensual (mm) |
|-----------------|------------------------------|----------------|
| TAJO | E_43 RIVERA DE GATA | 50,40 |
| TAJO | MC06 TIETAR CASATEJADA-J. | 50,20 |
| GUADALQUIVIR | E72_LOS_HURONES | 49,50 |
| EBRO | SAMPER | 49,40 |
| EBRO | CAMERO NUEVO | 49,20 |
| TAJO | E_40 JERTE-PLASENCIA | 49,20 |
| EBRO | C001L85PQUIN | 48,80 |
| EBRO | GRAU ROIG | 48,60 |
| GUADALQUIVIR | N02_SRRA_NEVADA | 48,60 |
| TAJO | E_39 VALDEOBISPO | 48,40 |
| EBRO | AJAMIL | 48,20 |
| AGENCIAANDALUZA | LOMAS DE CAMARA | 48,10 |
| EBRO | CASILLA 21 FONTELLAS. LODOSA | 47,80 |
| GUADALQUIVIR | E42_QUENTAR | 47,80 |
| TAJO | AC16 CANAL DEL ROSARITO | 47,80 |
| EBRO | CASTELNOU | 47,40 |
| GUADALQUIVIR | E17_QUIEBRAJANO | 47,30 |
| TAJO | AR49 AZUD DEL ENCIN | 47,00 |
| EBRO | VALLARTA DE BUREBA | 46,90 |
| EBRO | ESERA EN CAMPO | 46,00 |
| EBRO | TIRÓN EN CUZCURRITA | 45,70 |
| EBRO | EM77H85PQUIN | 44,50 |
| TAJO | PN20 CABIDA | 44,40 |
| EBRO | ARGUIS | 44,20 |
| TAJO | AR44 R GATA AZUD MORALEJA | 44,00 |
| EBRO | LA GUARDIA DE ARÉS | 43,80 |
| TAJO | AR34 ARENAL AR. S. PEDRO | 42,80 |
| TAJO | P_27 C.GARGANTA-CRUZ ROJA | 42,60 |
| TAJO | AR29 TIETAR AR. S. PEDRO | 42,40 |
| TAJO | AR46 ARRAGO EN HUELAGA | 42,20 |
| EBRO | FALLADA DE MALPAS | 41,60 |
| GUADALQUIVIR | E05_LA_BOLERA | 41,60 |
| GUADALQUIVIR | E02_AGUASCEBAS | 41,40 |
| GUADALQUIVIR | E77_ALMODEVAR | 41,10 |
| AGENCIAANDALUZA | RÍO GENAL (JUBRIQUE) | 41,10 |
| TAJO | AC17 RIEGOS DEL AMBROZ | 40,40 |
| TAJO | AC18 C. P. ALAGON (COMUN) | 40,20 |
| EBRO | SANCHO ABARCA | 40,20 |
| EBRO | LAS PAULES | 40,00 |
| TAJO | AC10 SORBE - JARAMA | 39,60 |
| TAJO | AC19 C. P. ALAGON MD | 39,60 |
| TAJO | P_49 TORREJON DE ARRIBA | 39,60 |
| EBRO | TOBES Y RAHEDO | 39,40 |
| TAJO | AR41 AMBROZ EN EL VILLAR | 39,20 |
| GUADIANA | AZUD BADAJOZ | 39,00 |
| EBRO | ARCALIS 2 | 39,00 |
| EBRO | BASERCA | 39,00 |
| EBRO | MANSILLA | 38,80 |
| TAJO | E_13 EL VADO | 38,60 |
| EBRO | OJA EN AZARRULLA | 38,00 |

| DEMARCACIÓN | DESCRIPCIÓN | P mensual (mm) |
|-----------------|---------------------------|----------------|
| TAJO | I_12 CANAL DEL SECT. XVII | 38,00 |
| EBRO | VILIELLA | 38,00 |
| GUADALQUIVIR | E69_ZAHARA | 37,90 |
| TAJO | E_33 ROSARITO | 37,40 |
| GUADALQUIVIR | N06_NACIMIENTO | 37,40 |
| GUADALQUIVIR | E75_BARBATE | 36,80 |
| TAJO | PN16 CAMPISABALOS | 36,40 |
| TAJO | MC05 TIETAR VALVERDE V. | 36,20 |
| GUADALQUIVIR | I11_FTE_PALMERA | 36,00 |
| GUADIANA | PUEBLA DE OBANDO | 36,00 |
| TAJO | PN39 PEGUERINOS | 35,80 |
| EBRO | MEDIANO | 35,80 |
| AGENCIAANDALUZA | PUJERRA | 35,70 |
| GUADALQUIVIR | E73_GUADALCACIN | 35,20 |
| TAJO | AC14 CANAL DE VALDECANAS | 35,20 |
| TAJO | E_34 PORTAJE | 34,80 |
| GUADALQUIVIR | I01_MOGON | 34,70 |
| TAJO | AR48 AYO.MONJAS EL BATAN | 34,60 |
| GUADALQUIVIR | E15_GUADALMENA | 34,50 |
| GUADALQUIVIR | E44_COLOMERA | 34,50 |
| TAJO | P_13 MIEDES DE ATIENZA | 34,20 |
| EBRO | CABECERA CANAL DE TAUSTE | 34,20 |
| GUADALQUIVIR | M12_GDALETE_JER | 34,10 |
| EBRO | LA SOTONERA | 33,80 |
| GUADALQUIVIR | E68_TRRE_AGUILA | 33,70 |
| GUADALQUIVIR | C16_TUNEL_CUBI | 33,70 |
| TAJO | MC07 ALAGON EN CORIA | 33,60 |
| EBRO | MONLORA | 33,60 |
| GUADALQUIVIR | I26_EL_PORTAL | 33,50 |
| GUADALQUIVIR | E71_ARCOS_FTRA | 33,20 |
| TAJO | AR28 TIETAR LA IGLESUELA | 33,20 |
| EBRO | AZUD DE SENTERADA | 33,10 |
| TAJO | E_45 ALCANTARA | 33,00 |
| EBRO | VALDABRA | 33,00 |
| TAJO | AR43 JERTE EN GALISTEO | 32,80 |
| TAJO | E_31 TORREJON | 32,60 |
| GUADALQUIVIR | E01_TRANCO_BEAS | 32,50 |
| EBRO | N.PALLARESA (COLLEGATS) | 32,20 |
| AGENCIAANDALUZA | EMBALSE DE LA CONCEPCIÓN | 32,10 |
| EBRO | VALIRA EN SEO DE URGEL | 32,00 |
| TAJO | AR50 ALMONTE MOLINO BUIT. | 32,00 |
| TAJO | E_36 GABRIEL Y GALAN | 31,80 |
| EBRO | YERGA | 31,60 |
| GUADALQUIVIR | M14_ALAMO_BENAL | 31,20 |
| TAJO | P_18 UMBRALEJO | 31,20 |
| TAJO | E_32 NAVALCAN | 31,00 |
| TAJO | P_33 CEPEDA DE LA MORA | 31,00 |
| GUADALQUIVIR | M07_GADAIRA_ARA | 30,80 |
| AGENCIAANDALUZA | LOS REALES | 30,80 |
| AGENCIAANDALUZA | CAPILEIRA | 30,80 |

| DEMARCACIÓN | DESCRIPCIÓN | P mensual (mm) |
|-----------------|-----------------------------------|----------------|
| GUADALQUIVIR | A15_GENIL_LOJA | 30,80 |
| TAJO | P_14 GASCUENA DE BORNOVA | 30,60 |
| GUADALQUIVIR | E45_CUBILLAS | 30,60 |
| TAJO | AR51 TAMUJA STA. M. MAG. | 30,40 |
| GUADALQUIVIR | C04_C_ALCANTARI | 30,30 |
| TAJO | AC08 CANAL DEL ATAZAR | 30,20 |
| TAJO | PN24 ALBERGUE LOBERA | 30,20 |
| EBRO | CERROYERA | 30,20 |
| GUADALQUIVIR | E40_DERIV_RETOR | 29,80 |
| AGENCIAANDALUZA | EL TORCAL | 29,50 |
| TAJO | PN36 NAVANDRINAL-S.JUAN | 29,40 |
| JUCAR | HIGUERUELA | 29,34 |
| AGENCIAANDALUZA | CAÑETE LA REAL | 29,10 |
| AGENCIAANDALUZA | RÍO HOZGARGANTA (JIMENA) | 29,00 |
| EBRO | FORNOLS | 29,00 |
| EBRO | AZUD MARGEN IZQUIERDA DEL NAJERIL | 28,90 |
| GUADIANA | AGUAS ABAJO EMBALSE CANCHO DEL F | 28,80 |
| GUADALQUIVIR | E70_BORNOS | 28,60 |
| AGENCIAANDALUZA | OJEN | 28,60 |
| TAJO | P_32 S. PABLO LOS MONTES | 28,60 |
| GUADALQUIVIR | P31_MORON_FRA | 28,50 |
| GUADALQUIVIR | C03_C_CUENCO | 28,50 |
| GUADALQUIVIR | E10_PEDRO_MARIN | 28,20 |
| TAJO | MC04 TAJO TALAVERA | 28,20 |
| GUADALQUIVIR | E54_JOSE_TORAN | 28,00 |
| TAJO | E_10 POZO DE LOS RAMOS | 27,80 |
| JUCAR | ULLDECONA | 27,80 |
| TAJO | AC21 R DE GATA C. IIIA | 27,60 |
| EBRO | MEZALLOCHA | 27,60 |
| JUCAR | LA TOBA | 27,40 |
| JUCAR | TORRIJAS | 27,20 |
| GUADALQUIVIR | M11_GLQUVIR_MOG | 26,90 |
| TAJO | AR16 JARAMA EN VALDEPENAS | 26,80 |
| GUADIANA | AGUAS ABAJO EMBALSE MONTIJO | 26,60 |
| GUADALQUIVIR | E27_MAR_GONZALO | 26,60 |
| TAJO | I_11 ELEV.DE ARROCAMPO | 26,60 |
| TAJO | P_35 CASAS DE LOS VENEROS | 26,60 |
| EBRO | EM38H85PQUIN | 26,30 |
| AGENCIAANDALUZA | DEPURADORA DE MARBELLA | 26,20 |
| GUADALQUIVIR | A07_GUADALB_MEN | 26,20 |
| GUADALQUIVIR | C05_C_BADERA | 26,00 |
| TAJO | AC15 VALDECANAS - TIETAR | 26,00 |
| AGENCIAANDALUZA | EMBALSE DE CHARCO REDONDO | 25,90 |
| GUADALQUIVIR | E53_PEÑAFLO | 25,80 |
| EBRO | A209H85PQUIN | 25,80 |
| EBRO | URRUNAGA | 25,80 |
| AGENCIAANDALUZA | ALFARNATEJO | 25,60 |
| GUADALQUIVIR | E07_FCO_ABELLAN | 25,60 |
| GUADALQUIVIR | C07_C_MORISCOS | 25,50 |
| AGENCIAANDALUZA | RÍO TREVELEZ | 25,50 |

| DEMARCACIÓN | DESCRIPCIÓN | P mensual (mm) |
|-----------------|----------------------------------|----------------|
| EBRO | VALLORIA | 25,40 |
| AGENCIAANDALUZA | CERRO CAÑUELO | 25,40 |
| GUADALQUIVIR | C13_C_BRAZOESTE | 25,40 |
| TAJO | PN15 CONDEMIOS DE ARRIBA | 25,40 |
| JUCAR | FREDES | 25,20 |
| EBRO | MAJALINO | 25,20 |
| TAJO | E_15 SANTILLANA | 25,00 |
| GUADALQUIVIR | E36_LA_BREÑA | 24,90 |
| TAJO | E_46 SALOR | 24,80 |
| TAJO | PN38 NAVALPERAL PINARES | 24,80 |
| GUADALQUIVIR | E48_IZNAJAR | 24,80 |
| AGENCIAANDALUZA | VILLANUEVA DE LA CONCEPCIÓN | 24,70 |
| GUADALQUIVIR | M03_GUADALB_CAM | 24,70 |
| TAJO | P_12 BOCHONES - ATIENZA | 24,60 |
| GUADIANA | M.C.AGUAS ARRIBA CONFLUENCIA GUE | 24,60 |
| EBRO | RIBERT | 24,60 |
| TAJO | P_11 VALDELCUBO | 24,60 |
| GUADALQUIVIR | A11_SALADO_PORC | 24,60 |
| GUADALQUIVIR | M05_ARR_BCO_ECI | 24,50 |
| GUADALQUIVIR | E24_ENCINAREJO | 24,40 |
| AGENCIAANDALUZA | CUEVAS DEL BECERRO | 24,20 |
| EBRO | LAS TORCAS | 24,20 |
| GUADALQUIVIR | E55_PBL_CAZALLA | 24,00 |
| GUADALQUIVIR | E16_GIRIBAILE | 24,00 |
| AGENCIAANDALUZA | TORRE TOMA DE CHARCO REDONDO | 23,90 |
| TAJO | P_37 STA. CRUZ DE PINARES | 23,80 |
| EBRO | MICHAVILLA | 23,80 |
| TAJO | E_11 BELENA | 23,60 |
| TAJO | PN17 CANTALOJAS | 23,60 |
| TAJO | E_02 MOLINO DE CHINCHA | 23,60 |
| TAJO | E_44 GUADILOBA | 23,40 |
| GUADIANA | M.C.DEL VALDEMEDEL ENTRADA EMBAL | 23,40 |
| GUADALQUIVIR | E35_GUADANUÑO | 23,30 |
| AGENCIAANDALUZA | RONDA | 23,20 |
| EBRO | LINARES EN IGEA | 23,20 |
| GUADALQUIVIR | E30_R_NAVALLANA | 23,20 |
| GUADALQUIVIR | I05_DONADIO_II | 23,10 |
| GUADALQUIVIR | C06_C_LA_ISLETA | 23,10 |
| EBRO | ESTANA | 23,00 |
| TAJO | E_14 EL ATAZAR | 23,00 |
| AGENCIAANDALUZA | LA CABRA MONTÉS | 23,00 |
| EBRO | GALLEGO EN ZARAGOZA | 23,00 |
| EBRO | COLLADO BRINZOLA | 23,00 |
| AGENCIAANDALUZA | RÍO VERDE (CAZULAS) | 23,00 |
| GUADALQUIVIR | C08_C_MARMOL | 22,90 |
| EBRO | LA MUELA | 22,80 |
| TAJO | P_09 EL NAVAJILLO | 22,80 |
| GUADALQUIVIR | M09_GLQUVIR_SEV | 22,80 |
| GUADALQUIVIR | C09_ISLAMINIMA | 22,60 |
| GUADALQUIVIR | C10_C_SECCION_1 | 22,60 |

| DEMARCACIÓN | DESCRIPCIÓN | P mensual (mm) |
|-----------------|---------------------------------|----------------|
| GUADALQUIVIR | E39_RETORTILLO | 22,60 |
| EBRO | ISÁBENA EN CAPELLA | 22,60 |
| GUADALQUIVIR | P34_PRUNA | 22,50 |
| GUADALQUIVIR | I08_SALADO_ARJ | 22,50 |
| EBRO | CUCALÓN | 22,40 |
| EBRO | MONTEAGUDO | 22,20 |
| GUADALQUIVIR | E26_YEGUAS | 22,20 |
| EBRO | GUARA | 22,20 |
| EBRO | SAN MARTÍN | 22,00 |
| TAJO | P_06 VALSALOBRE - PENALEN | 21,80 |
| AGENCIAANDALUZA | RÍO BENAMARGOSA (S. NEGRO) | 21,80 |
| EBRO | BENAVENT DE TREMP | 21,80 |
| AGENCIAANDALUZA | SIERRA MIJAS | 21,50 |
| EBRO | ALMENARA CASABLANCA. IMPERIAL | 21,40 |
| EBRO | SEGRE EN ISOBOL | 21,40 |
| JUCAR | L. MARQUESADO | 21,40 |
| GUADIANA | EMBALSE CANCHO DEL FRESNO | 21,40 |
| GUADALQUIVIR | P27_MARTIN_JARA | 21,20 |
| GUADALQUIVIR | E14_FERNANDINA | 21,20 |
| TAJO | PN03 ORIHUELA TREMEDAL | 21,00 |
| GUADALQUIVIR | E38_HORNACHUELO | 21,00 |
| TAJO | AR02 TAJO EN LA ROCHA | 21,00 |
| GUADALQUIVIR | E79_VILLAFRANCA | 20,90 |
| GUADALQUIVIR | M06_STE_ARR_VIL | 20,90 |
| AGENCIAANDALUZA | COLMENAR | 20,90 |
| AGENCIAANDALUZA | LOS GUAJARES | 20,80 |
| GUADALQUIVIR | C11_C_COTEMSA | 20,80 |
| EBRO | PIRACES | 20,80 |
| GUADIANA | EMBALSE CIJARA | 20,80 |
| SEGURA | DON DOMINGO | 20,70 |
| TAJO | PN01 PAJARES HERRADURA | 20,60 |
| GUADIANA | EMBALSE RUECAS | 20,60 |
| EBRO | EM_MONTEAGUDO | 20,50 |
| GUADIANA | EMBALSE VILLAR DEL REY | 20,40 |
| AGENCIAANDALUZA | ALCAUCÍN | 20,30 |
| GUADALQUIVIR | I07_SALADO_MENG | 20,30 |
| EBRO | BERATÓN | 20,20 |
| GUADALQUIVIR | A22_GUADIAMAR | 20,20 |
| EBRO | ROBRES | 20,20 |
| EBRO | PUNTO DE CONCENTRACIÓN DE ZARAG | 20,20 |
| GUADALQUIVIR | C14_B_G_B_XII | 20,20 |
| EBRO | VALMADRID | 20,20 |
| EBRO | EL GRADO | 20,20 |
| TAJO | AR52 SALOR EN MEMBRIO | 20,20 |
| EBRO | UBIERGO | 20,00 |
| TAJO | E_09 ALCORLO | 20,00 |
| EBRO | JALÓN EN JUBERA | 20,00 |
| GUADIANA | ARACENA | 20,00 |
| EBRO | BOIXOLS | 20,00 |
| AGENCIAANDALUZA | PARTIDOR DE GUADARRANQUE | 19,90 |

| DEMARCACIÓN | DESCRIPCIÓN | P mensual (mm) |
|-----------------|-----------------------------------|----------------|
| EBRO | LEZA (LEZA RÍO LEZA) | 19,80 |
| EBRO | COGULLO | 19,80 |
| TAJO | PN02 FUENTE DE HOCINILLO | 19,60 |
| EBRO | ESCALES | 19,60 |
| EBRO | CASTILGALEU | 19,60 |
| TAJO | E_12 LA TAJERA | 19,60 |
| GUADALQUIVIR | A02_R_FARDES | 19,50 |
| EBRO | EL BUSTE | 19,40 |
| EBRO | CANAL DE PINA | 19,40 |
| GUADALQUIVIR | E03_SANCLEMENTE | 19,40 |
| GUADIANA | AZUD LAVADERO | 19,40 |
| TAJO | AR01 GALLO PENAMEDIODIA | 19,40 |
| GUADALQUIVIR | E25_MARMOLEJO | 19,30 |
| EBRO | EM_MONEVA | 19,30 |
| TAJO | E_16 VALMAYOR | 19,20 |
| JUCAR | ALARCON | 19,20 |
| JUCAR | ALIAGUILLA | 19,20 |
| AGENCIAANDALUZA | LAGUNA DE FUENTE PIEDRA | 19,20 |
| GUADALQUIVIR | E37_BEMBEZAR | 19,00 |
| GUADALQUIVIR | E60_ALCALA_RIO | 19,00 |
| GUADALQUIVIR | E29_GUADALMELLA | 19,00 |
| GUADALQUIVIR | E06_NEGRATIN | 18,90 |
| AGENCIAANDALUZA | EMBALSE DE LA VIÑUELA | 18,90 |
| EBRO | VAL | 18,80 |
| EBRO | HERRERA | 18,80 |
| AGENCIAANDALUZA | PADUL | 18,70 |
| TAJO | AR24 TAJO EN CEBOLLA | 18,60 |
| AGENCIAANDALUZA | SANTÓN PITAR | 18,50 |
| GUADALQUIVIR | E56_HUESNA | 18,50 |
| GUADALQUIVIR | E12_DAÑADOR | 18,40 |
| JUCAR | ZAGRA | 18,40 |
| TAJO | AC09 RIEGOS DEL BORNOVA | 18,40 |
| GUADALQUIVIR | I14_LOS_HUMOSOS | 18,40 |
| GUADALQUIVIR | A16_CABRA_SANTA | 18,30 |
| TAJO | I_03 TAJO-ESTR. MAQUILON | 18,20 |
| GUADIANA | LA CONTIENDA (ESCACENA DEL CAMPO | 18,20 |
| GUADALQUIVIR | E13_GUADALEN | 18,10 |
| GUADALQUIVIR | I18_LA_ALGABA | 18,10 |
| GUADALQUIVIR | E63_LA_MINILLA | 18,10 |
| GUADALQUIVIR | E50_CORDOBILLA | 18,10 |
| GUADIANA | NAVAS DE ESTENA | 18,00 |
| TAJO | AC06 CAZ DE LA AZUDA | 18,00 |
| GUADIANA | M.C.AGUAS ARRIBA CONFLUENCIA LORI | 18,00 |
| AGENCIAANDALUZA | AZUD DE PAREDONES | 17,90 |
| TAJO | AR15 TAJUNA EN ARMUNA | 17,80 |
| JUCAR | C. ENCANTADA | 17,80 |
| GUADIANA | EMBALSE LA CABEZUELA | 17,80 |
| JUCAR | GUDAR | 17,80 |
| AGENCIAANDALUZA | ALBUÑUELAS | 17,70 |
| TAJO | I_10 RIEGOS DE ALCOLEA | 17,60 |

| DEMARCACIÓN | DESCRIPCIÓN | P mensual (mm) |
|-----------------|-----------------------------------|----------------|
| TAJO | E_25 CAZALEGAS | 17,40 |
| TAJO | AR03 TAJO EN TRILLO | 17,40 |
| TAJO | E_29 AZUTAN | 17,40 |
| GUADIANA | ARROYOMOLINOS DE MONTÁNCHÉZ | 17,40 |
| EBRO | CABECERA ARAGÓN Y CATALUÑA (EL CI | 17,30 |
| GUADALQUIVIR | P33_ROCIANA | 17,30 |
| EBRO | ARNEDILLO (R023) | 17,20 |
| EBRO | FUENTES DE AGREDA | 17,20 |
| TAJO | AR09 AZUD FUENTE HUELGA | 17,20 |
| AGENCIAANDALUZA | DEPURADORA DEL TRAPICHE | 17,20 |
| AGENCIAANDALUZA | EMBALSE DE GUADARRANQUE | 17,20 |
| AGENCIAANDALUZA | PARTIDOR DE CAÑIZARES | 17,20 |
| EBRO | JALÓN EN CALATAYUD | 17,20 |
| GUADALQUIVIR | N05_PB_FADRIQUE | 17,20 |
| GUADALQUIVIR | E78_EL_CARPIO | 17,10 |
| GUADALQUIVIR | E76_CELMIN | 17,10 |
| EBRO | SANTOLEA | 17,00 |
| AGENCIAANDALUZA | PUNTA SABINAR | 16,90 |
| GUADIANA | M.C.DEL ESTERAS ENTRADA EMBALSE L | 16,80 |
| TAJO | P_10 BUJARRABAL | 16,80 |
| EBRO | EM_LA TRANQUERA | 16,70 |
| GUADALQUIVIR | E64_CALA | 16,70 |
| GUADIANA | LA PARRA | 16,60 |
| GUADALQUIVIR | I13_PILAS | 16,50 |
| AGENCIAANDALUZA | CANAL DE LA ENCANTADA | 16,50 |
| EBRO | TALARN | 16,40 |
| AGENCIAANDALUZA | VELEZ DE BENAUDALLA | 16,40 |
| EBRO | LA TRANQUERA | 16,40 |
| EBRO | JALÓN EN GRISÉN | 16,40 |
| AGENCIAANDALUZA | EMBALSE CONDE DE GUADALHORCE | 16,30 |
| JUCAR | TIO CALORES | 16,20 |
| AGENCIAANDALUZA | RAMBLA DE TABERNAS | 16,20 |
| AGENCIAANDALUZA | AZUD DE VELEZ | 16,20 |
| AGENCIAANDALUZA | MURTAS | 16,10 |
| TAJO | AR12 AZUD DE HUMANES | 16,00 |
| JUCAR | VALLIBONA | 16,00 |
| GUADALQUIVIR | A17_GENIL_ECIJA | 15,90 |
| GUADALQUIVIR | A01_GUADIX | 15,70 |
| GUADALQUIVIR | E67_AGRIO | 15,70 |
| GUADIANA | ALCONCHEL | 15,60 |
| GUADIANA | M.C.DEL BONHABAL ENTRADA EMBALSE | 15,60 |
| GUADIANA | EMBALSE DEL ZÚJAR | 15,60 |
| TAJO | I_08 ELEVACION PICADAS | 15,60 |
| GUADALQUIVIR | E19_RUMBLAR | 15,50 |
| AGENCIAANDALUZA | EMBALSE DEL GUADALTEBA | 15,50 |
| EBRO | AZUD DE MONEVA | 15,50 |
| EBRO | TORROLLÓN | 15,40 |
| TAJO | AC07 CANAL DE LAS AVES | 15,40 |
| EBRO | GUATIZALEMA EN P.ALCOFEA | 15,40 |
| AGENCIAANDALUZA | MÁLAGA - PALACIO DE LA TINTA | 15,40 |

| DEMARCACIÓN | DESCRIPCIÓN | P mensual (mm) |
|-----------------|-----------------------------------|----------------|
| GUADALQUIVIR | E65_GERGAL | 15,40 |
| EBRO | JALÓN EN ATECA | 15,40 |
| TAJO | AR11 HENARES EN BUJALARO | 15,20 |
| TAJO | I_04 TAJO-ESTR. FUENTID. | 15,20 |
| TAJO | I_05 TAJO-ESTR. BUENAMES. | 15,20 |
| GUADALQUIVIR | E46_BERMEJALES | 15,20 |
| TAJO | E_19 CHARCO DEL CURA | 15,00 |
| GUADIANA | AGUAS ABAJO EMBALSE (EN PROYECTO | 15,00 |
| AGENCIAANDALUZA | CASARABONELA | 15,00 |
| EBRO | TRASOBARES (R062) | 15,00 |
| AGENCIAANDALUZA | EMBALSE DE RULES | 14,90 |
| GUADALQUIVIR | M01_BAZA_BAZA | 14,90 |
| JUCAR | ZARZUELA | 14,80 |
| GUADIANA | M.C.AGUAS ABAJO EMBALSE (EN PROYE | 14,80 |
| AGENCIAANDALUZA | REPETIDOR LA ENCANTADA | 14,80 |
| TAJO | AC05 CAZ CHICO | 14,80 |
| AGENCIAANDALUZA | RÍO GUADALFEO (ALMEGÍJAR) | 14,80 |
| AGENCIAANDALUZA | CONTRAVIESA | 14,80 |
| GUADALQUIVIR | H01_C_H_PINTADO | 14,80 |
| EBRO | MONEVA | 14,80 |
| EBRO | MAIDEVERA | 14,80 |
| TAJO | E_07 VALDAJOS | 14,60 |
| AGENCIAANDALUZA | COÍN | 14,60 |
| EBRO | CANELLES | 14,40 |
| TAJO | AC11 CASTREJON MARGEN DER | 14,40 |
| TAJO | AC01 ENTREPENAS-BUENDIA | 14,40 |
| TAJO | I_02 C. N. ZORITA | 14,40 |
| EBRO | ARBA EN TAUSTE | 14,40 |
| AGENCIAANDALUZA | AZUD DEL VÍNCULO | 14,30 |
| TAJO | AR23 PERALES VILLAMANT. | 14,20 |
| JUCAR | LA CUEVARRUZ | 14,20 |
| JUCAR | ANDILLA | 14,20 |
| TAJO | AR19 GUADARRAMA PICOTEJO | 14,20 |
| GUADIANA | EMBALSE ALANGE | 14,20 |
| GUADIANA | FREGENAL DE LA SIERRA | 14,00 |
| EBRO | VIVEL DEL RÍO MARTÍN | 14,00 |
| GUADALQUIVIR | E23_JANDULA | 13,90 |
| TAJO | AC13 CENTRAL PUENTENUEVO | 13,80 |
| AGENCIAANDALUZA | LANJARÓN | 13,80 |
| SEGURA | AF.SEGURA(AA.DE FUENSANTA) | 13,80 |
| EBRO | OJOS NEGROS | 13,80 |
| JUCAR | CATI | 13,80 |
| GUADIANA | ALÍA | 13,80 |
| AGENCIAANDALUZA | EMBALSE DE BEZNAR | 13,80 |
| EBRO | VERO EN BARBASTRO | 13,80 |
| GUADIANA | PUERTO SANTA CRUZ | 13,60 |
| GUADIANA | EMBALSE TENTUDÍA | 13,60 |
| GUADALQUIVIR | N04_TABLAS | 13,50 |
| EBRO | P097Z85PQUIN | 13,40 |
| EBRO | EM_MAIDEVERA | 13,40 |

| DEMARCACIÓN | DESCRIPCIÓN | P mensual (mm) |
|-----------------|----------------------------------|----------------|
| GUADIANA | AGUAS ABAJO EMBALSE (EN PROYECTO | 13,40 |
| AGENCIAANDALUZA | FIÑANA | 13,40 |
| TAJO | AR26 GEVALO ALCAUDETE | 13,40 |
| EBRO | PENA | 13,20 |
| SEGURA | M.C.RAMBLA BENIPILA | 13,20 |
| TAJO | I_07 ELEVAC. TAJO ANOVER | 13,20 |
| JUCAR | LANDETE | 13,20 |
| GUADIANA | M.C.AGUAS ARRIBA CONFLUENCIA GÉV | 13,20 |
| GUADALQUIVIR | E62_ZUFRE | 13,10 |
| GUADALQUIVIR | I12_GENIL_CABRA | 13,00 |
| EBRO | CAMBRILS | 13,00 |
| GUADIANA | EMBALSE DE LAS MUELAS | 13,00 |
| GUADIANA | EMBALSE HORNOTEJERO | 13,00 |
| TAJO | AR25 PUSA EN LA MEDICA | 13,00 |
| GUADIANA | LOS YEBENES | 13,00 |
| TAJO | MC03 MANZANARES P. S. FER | 12,80 |
| TAJO | AR06 GUADAMEJUD PERALEJA | 12,80 |
| TAJO | E_03 BUENDIA | 12,80 |
| TAJO | AR20 GUAD.BARRUELOS-BARG | 12,80 |
| EBRO | ATALAYA | 12,80 |
| TAJO | AC02 TRASVASE TAJO-SEGURA | 12,80 |
| AGENCIAANDALUZA | DEPURADORA DEL ATABAL | 12,80 |
| GUADALQUIVIR | E21_FRESNEDA | 12,70 |
| AGENCIAANDALUZA | ORIA | 12,70 |
| SEGURA | MARIA | 12,70 |
| TAJO | AR27 USO EN ALDEANUEVA | 12,60 |
| GUADIANA | EMBALSE ORELLANA | 12,60 |
| JUCAR | PAJARONCILLO | 12,60 |
| GUADIANA | EMBALSE CUBILAR | 12,60 |
| GUADIANA | GALAROZA | 12,60 |
| GUADALQUIVIR | E34_PNTE_NUEVO | 12,50 |
| GUADIANA | AGUAS ABAJO EMBALSE (EN PROYECTO | 12,40 |
| GUADIANA | M.C.DEL SAN JUAN ENTRADA EMBALSE | 12,40 |
| TAJO | AC12 CASTREJON MARGEN IZQ | 12,40 |
| TAJO | AR13 HENARES ESPINILLOS | 12,40 |
| TAJO | E_17 BURGUILLO | 12,40 |
| SEGURA | AF.CANAL ALTO TAIBILLA | 12,40 |
| GUADIANA | EMBALSE AGUIJÓN | 12,40 |
| EBRO | CASALLERA | 12,30 |
| JUCAR | MOSQUERUELA | 12,20 |
| TAJO | AR31 G.MINCHONES VILL.V. | 12,20 |
| JUCAR | BELMONTEJO | 12,20 |
| JUCAR | AYORA LA HUNDE | 12,20 |
| AGENCIAANDALUZA | PLUVIO FAHALA | 12,20 |
| TAJO | AR18 MANZANARES R.-VAC. | 12,20 |
| JUCAR | VILLALBA ALTA | 12,20 |
| AGENCIAANDALUZA | EMBALSE DE BENINAR | 12,10 |
| AGENCIAANDALUZA | EMBALSE DE CASASOLA | 12,10 |
| GUADIANA | DEL GUADIANA ENTRADA PORTUGAL | 12,00 |
| EBRO | JILOCA EN CALAMOCHA | 12,00 |

| DEMARCACIÓN | DESCRIPCIÓN | P mensual (mm) |
|-----------------|-----------------------------------|----------------|
| AGENCIAANDALUZA | TORRE DEL MAR | 12,00 |
| TAJO | AR10 TAJO EN HIGARES | 12,00 |
| SEGURA | E.ARGOS | 12,00 |
| EBRO | ACEQUIA TERREU P.K. 33,400. CINCA | 12,00 |
| TAJO | E_04 BOLARQUE | 12,00 |
| GUADIANA | M.C.DEL GUADALMEZ ENTRADA EMBALS | 11,80 |
| GUADIANA | FUENTE DE PEDRO NAHARRO | 11,80 |
| GUADIANA | M.C.DEL ESTENA ENTRADA EMBALSE CI | 11,80 |
| JUCAR | EL TORO | 11,80 |
| GUADIANA | AGUAS ARRIBA CONFLUENCIA ARROYO | 11,80 |
| TAJO | AR17 JARAMA MEJORADA-S.F. | 11,80 |
| GUADIANA | EMBALSE GASSET | 11,80 |
| TAJO | MC02 JARAMA S. FERNANDO | 11,80 |
| GUADIANA | EMBALSE DE CORNALBO | 11,80 |
| GUADALQUIVIR | E32_VADOMOJON | 11,60 |
| GUADIANA | ALBUQUERQUE | 11,60 |
| GUADIANA | M.C.AGUAS ARRIBA CONFLUENCIA TRIP | 11,60 |
| GUADALQUIVIR | P03_CANADA_CANE | 11,60 |
| EBRO | CUEVA FORADADA | 11,60 |
| TAJO | E_28 EL TORCON | 11,60 |
| AGENCIAANDALUZA | RÍO GUADALHORCE (CARTAMA) | 11,50 |
| EBRO | AZUD DE ALMOCHUEL | 11,40 |
| TAJO | E_22 DEL REY | 11,40 |
| JUCAR | CUERDA | 11,40 |
| AGENCIAANDALUZA | LA ARAÑA | 11,40 |
| SEGURA | FEREZ | 11,40 |
| GUADIANA | M.C.AGUAS ARRIBA CONFLUENCIA ALCA | 11,20 |
| JUCAR | VILLAMALEA | 11,20 |
| GUADIANA | M.C.ENTRADA EMBALSE LA SERENA AG | 11,20 |
| EBRO | CUBILLEJO DEL SITIO | 11,20 |
| GUADALQUIVIR | E61_ARACENA | 11,10 |
| JUCAR | CAUDETE | 11,00 |
| GUADIANA | EMBALSE CORUMBEL BAJO | 11,00 |
| SEGURA | CAMPO DE SAN JUAN | 11,00 |
| EBRO | FLUMEN EN ALBALATILLO | 11,00 |
| EBRO | LA CARTUJA. COMIENZO TRAMO IV. MO | 10,90 |
| GUADIANA | AGUAS ABAJO EMBALSE (EN PROYECTO | 10,80 |
| GUADIANA | EMBALSE SIERRA BRAVA | 10,80 |
| TAJO | E_26 GUAJARAZ | 10,80 |
| TAJO | E_21 EL PARDO | 10,80 |
| TAJO | AR21 ALBERCHE NAVALUENGA | 10,80 |
| JUCAR | CONTRERAS | 10,80 |
| GUADIANA | M.C.DEL GUADALEMAR ENTRADA EMBAL | 10,80 |
| GUADIANA | EMBALSE PROSERPINA | 10,80 |
| TAJO | AR32 G.CUARTOS LOSAR VERA | 10,80 |
| EBRO | EM22C85PQUIN | 10,70 |
| AGENCIAANDALUZA | EMBALSE DEL LIMONERO | 10,70 |
| TAJO | P_07 CULEBRAS | 10,60 |
| TAJO | P_62 PTO. DEMO CCC MADRID | 10,60 |
| TAJO | AR14 TAJUNA EN PERALES | 10,60 |

| DEMARCACIÓN | DESCRIPCIÓN | P mensual (mm) |
|-----------------|-----------------------------------|----------------|
| EBRO | ALMAZUL | 10,40 |
| TAJO | MC01 HENARES GUADALAJARA | 10,40 |
| TAJO | E_24 EL CASTRO | 10,40 |
| GUADIANA | DEL GIGÜELA EN QUINTANAR DE LA OR | 10,40 |
| GUADIANA | ZAFRA | 10,40 |
| GUADIANA | CABEZA DE BUEY | 10,40 |
| TAJO | AR22 COFIO EN SAN MARTIN | 10,40 |
| GUADIANA | EMBALSE LLERENA | 10,40 |
| EBRO | BERGANTES EN ZORITA | 10,40 |
| JUCAR | UTIEL | 10,40 |
| EBRO | DEZA | 10,20 |
| JUCAR | BENEJAMA | 10,20 |
| JUCAR | ARGENTE | 10,20 |
| GUADIANA | M.C.AGUAS ARRIBA CONFLUENCIA ENT | 10,20 |
| JUCAR | TALAYUELO | 10,00 |
| GUADIANA | EMBALSE LOS MOLINOS | 10,00 |
| JUCAR | LOS ANGUIJES | 10,00 |
| EBRO | MONZÓN | 10,00 |
| EBRO | OS DE BALAGUER | 9,80 |
| JUCAR | VALDECUENCA | 9,80 |
| TAJO | E_27 CASTREJON | 9,80 |
| GUADIANA | EMBALSE PIEDRAS | 9,80 |
| GUADIANA | M.C.AGUAS ABAJO EMBALSE (EN PROYE | 9,80 |
| GUADIANA | EMBALSE LA SERENA | 9,80 |
| EBRO | JALÓN EN CHODES | 9,80 |
| TAJO | PN05 LAS CUEVAS | 9,80 |
| EBRO | MARTÍN EN HÍJAR | 9,80 |
| TAJO | E_23 FINISTERRE | 9,60 |
| TAJO | AR07 MAYOR EN HUETE | 9,60 |
| TAJO | AR08 TAJO EN ALMOGUERA | 9,60 |
| TAJO | E_06 ALMOGUERA | 9,60 |
| GUADIANA | MONTIEL | 9,60 |
| JUCAR | ARQUILLO | 9,60 |
| AGENCIAANDALUZA | DEPÓSITO DI-1 | 9,50 |
| EBRO | PINELL | 9,40 |
| GUADIANA | AGUAS ARRIBA CONFLUENCIA RUECAS | 9,40 |
| JUCAR | CUENCA | 9,40 |
| JUCAR | ALBARRACIN | 9,40 |
| AGENCIAANDALUZA | MOTRIL | 9,40 |
| AGENCIAANDALUZA | RÍO ALMANZORA (SERÓN) | 9,20 |
| EBRO | SIGENA | 9,20 |
| GUADIANA | EMBALSE NOGALES | 9,20 |
| JUCAR | ALCOI | 9,20 |
| AGENCIAANDALUZA | TORROX | 9,20 |
| GUADIANA | SAN BARTOLOMÉ DE LA TORRE | 9,00 |
| GUADIANA | M.C.DEL PALOMILLAS ENTRADA EMBALS | 9,00 |
| SEGURA | AF.COLA A.T.S. | 9,00 |
| GUADIANA | SANTA CRUZ DE MUDELA | 9,00 |
| JUCAR | REMEDIO CHELVA | 9,00 |
| EBRO | ARNES | 9,00 |

| DEMARCACIÓN | DESCRIPCIÓN | P mensual (mm) |
|-----------------|----------------------------------|----------------|
| SEGURA | CARTAGENA | 9,00 |
| AGENCIAANDALUZA | SAN ENRIQUE DE GUADIARO | 8,90 |
| AGENCIAANDALUZA | SIERRA ALHAMILLA | 8,80 |
| GUADALQUIVIR | I15_VILLAR | 8,80 |
| EBRO | ALCAINE | 8,80 |
| GUADIANA | EMBALSE GARGÁLIGAS | 8,80 |
| JUCAR | SIETE AGUAS | 8,60 |
| JUCAR | ELDA | 8,60 |
| EBRO | RIALB | 8,60 |
| GUADIANA | POZOBLANCO | 8,60 |
| GUADIANA | AGUAS ABAJO EMBALSE (EN PROYECTO | 8,60 |
| GUADALQUIVIR | P22_FUENTE_ARCO | 8,40 |
| GUADIANA | M.C.DEL FRESNEDOSO ENTRADA EMBA | 8,40 |
| JUCAR | BENAGEBER | 8,40 |
| GUADIANA | AGUAS ABAJO EMBALSE (EN PROYECTO | 8,40 |
| GUADIANA | PUENTE NAVARRO | 8,40 |
| EBRO | EM_CASPE | 8,40 |
| GUADIANA | AGUAS ABAJO EMBALSE LA COLADA | 8,40 |
| EBRO | BOLTEROLS | 8,40 |
| EBRO | VALDELLOSA | 8,40 |
| GUADALQUIVIR | E33_SRRA_BOYERA | 8,30 |
| EBRO | AZUD DE LA ESTANCA | 8,30 |
| TAJO | PN04 SETILES (LA MATANZA) | 8,20 |
| JUCAR | ABDET | 8,20 |
| JUCAR | ENGUERA MATEA | 8,20 |
| GUADALQUIVIR | E57_EL_PINTADO | 8,20 |
| GUADIANA | EMBALSE GARCÍA SOLA | 8,00 |
| GUADIANA | TRES JUNCOS | 8,00 |
| JUCAR | BUSEO | 8,00 |
| GUADIANA | EMBALSE TORRE ABRAHAM | 8,00 |
| EBRO | MONSECH | 8,00 |
| EBRO | EM19C85PQUIN | 8,00 |
| AGENCIAANDALUZA | FELIX | 8,00 |
| EBRO | MORELLA | 8,00 |
| GUADIANA | OSSA DE MONTIEL | 7,90 |
| JUCAR | IBI | 7,80 |
| GUADIANA | EN CONFLUENCIA BULLAQUE Y GUADIA | 7,80 |
| GUADIANA | M.C.AGUAS ARRIBA CONFLUENCIA GUA | 7,80 |
| AGENCIAANDALUZA | CANAL BENINAR-AGUADULCE | 7,80 |
| GUADIANA | CONFLUENCIA ZÁNCARA Y RÍO RUS | 7,60 |
| JUCAR | FORATA | 7,60 |
| EBRO | STA. BÁRBARA | 7,60 |
| AGENCIAANDALUZA | CASTALA | 7,50 |
| JUCAR | NOGUERUELAS | 7,40 |
| JUCAR | VALBONA | 7,20 |
| JUCAR | GUADALEST | 7,20 |
| EBRO | SANTA ANA | 7,20 |
| SEGURA | E.TALAVE | 7,00 |
| SEGURA | AF.SEGURA(AA.A.DE CENAJO) | 7,00 |
| JUCAR | AGRES | 7,00 |

| DEMARCACIÓN | DESCRIPCIÓN | P mensual (mm) |
|-----------------|-----------------------------------|----------------|
| JUCAR | LA CUEVA SANTA | 7,00 |
| GUADIANA | AZUD MALAGÓN | 7,00 |
| GUADIANA | CALAÑAS | 7,00 |
| JUCAR | DOMENO | 7,00 |
| EBRO | BOT | 7,00 |
| JUCAR | LORIGUILLA | 7,00 |
| AGENCIAANDALUZA | NÍJAR | 6,80 |
| GUADIANA | EMBALSE LOS CANCHALES | 6,80 |
| JUCAR | RIBESALBES | 6,80 |
| SEGURA | E.MORO | 6,80 |
| EBRO | LA ALMOLDA | 6,80 |
| JUCAR | LOS TORANES | 6,60 |
| JUCAR | TORRE MACANES | 6,60 |
| SEGURA | LA ZARZA | 6,60 |
| JUCAR | CERRO AGUILA | 6,60 |
| GUADIANA | EMBALSE PIEDRA AGUDA | 6,60 |
| GUADIANA | AGUAS ABAJO EMBALSE (EN PROYECTO | 6,60 |
| AGENCIAANDALUZA | ALMERIA | 6,60 |
| EBRO | TERRADETS | 6,50 |
| JUCAR | SIERRA CID | 6,40 |
| GUADIANA | AGUAS ABAJO EMBALSE SIERRA BRAVA | 6,40 |
| GUADIANA | EMBALSE VALUENGO | 6,40 |
| GUADIANA | ZALAMEA LA REAL | 6,20 |
| JUCAR | TIBI | 6,20 |
| EBRO | SAN LORENZO | 6,20 |
| GUADIANA | HINOJOSA DEL DUQUE | 6,20 |
| GUADIANA | CAMPILLO DE LLERENA | 6,20 |
| GUADIANA | HONRUBIAS | 6,20 |
| SEGURA | JUMILLA | 6,10 |
| AGENCIAANDALUZA | ALBUÑOL | 6,10 |
| EBRO | LA ESTANCA | 6,00 |
| SEGURA | TORRE PACHECO | 6,00 |
| SEGURA | AF.SEGURA(CIEZA) | 6,00 |
| JUCAR | CASTELFRIO | 6,00 |
| GUADIANA | PUEBLA DE GUZMÁN | 5,80 |
| GUADIANA | VALVERDE DE MÉRIDA | 5,80 |
| GUADIANA | VILLARTA DE LOS MONTES | 5,80 |
| EBRO | STA. EULALIA | 5,80 |
| JUCAR | XERT | 5,80 |
| GUADIANA | AGUAS ARRIBA CONFLUENCIA BÚRDALO | 5,80 |
| SEGURA | PERIN | 5,80 |
| GUADIANA | VALLE DE LA SERENA | 5,80 |
| EBRO | EBRO EN ASCÓ | 5,60 |
| GUADIANA | DEL GUADIANA EN PUEBLA DE DON ROD | 5,60 |
| GUADIANA | EMBALSE VALLEHERMOSO | 5,60 |
| GUADIANA | CARRASCOSA DE HARO | 5,60 |
| GUADIANA | LOS CORTIJOS | 5,40 |
| JUCAR | MOIXENT | 5,40 |
| JUCAR | COFRENTES | 5,40 |
| EBRO | GUIAMETS | 5,40 |

| DEMARCACIÓN | DESCRIPCIÓN | P mensual (mm) |
|-----------------|----------------------------------|----------------|
| GUADIANA | VILLANUEVA DE LOS CASTILLEJOS | 5,40 |
| GUADIANA | EMBALSE VEGA JABALÓN | 5,40 |
| SEGURA | M.C.RIO MORATALLA | 5,30 |
| SEGURA | PINAR HERMOSO | 5,30 |
| EBRO | P110C85PQUIN | 5,20 |
| AGENCIAANDALUZA | LUJAR | 5,20 |
| SEGURA | BAÑOS DE FORTUNA | 5,20 |
| GUADIANA | VALVERDE DEL CAMINO | 5,20 |
| EBRO | CINCA EN FRAGA | 5,20 |
| JUCAR | AGOST | 5,20 |
| SEGURA | E.VALDEINFIERNO | 5,10 |
| SEGURA | E.CAMARILLAS | 5,00 |
| SEGURA | E.MAYES | 5,00 |
| SEGURA | CASAS DE NAVARRO | 5,00 |
| TAJO | P_08 E. LA RESURECCION | 5,00 |
| EBRO | AZUD DE MONTEAGUDO | 4,80 |
| EBRO | JUDES | 4,80 |
| GUADIANA | EMBALSE PEÑARROYA | 4,80 |
| JUCAR | REGAJO | 4,80 |
| SEGURA | TARRAGOLLA | 4,80 |
| SEGURA | AF.SEGURA(ALMADENES) | 4,80 |
| JUCAR | TERUEL | 4,80 |
| JUCAR | GALLINERA | 4,80 |
| JUCAR | SITJAR | 4,80 |
| EBRO | EL PARTIDOR. CAC | 4,70 |
| SEGURA | AF.SEGURA(OJOS) | 4,70 |
| GUADIANA | ALCAZAR DEL REY | 4,60 |
| JUCAR | ALACANT | 4,60 |
| GUADIANA | FUENTE DE CANTOS | 4,60 |
| EBRO | LA IGLESUELA DEL CID | 4,60 |
| GUADIANA | M.C.CONFLUENCIA MALAGÓN CON RIBE | 4,60 |
| JUCAR | PENA CUERNO | 4,60 |
| SEGURA | TOBARRA | 4,50 |
| JUCAR | ALFONDEGUILLA | 4,40 |
| JUCAR | ALCALA JUCAR | 4,40 |
| JUCAR | LA RODA | 4,40 |
| EBRO | SAVALLA | 4,40 |
| AGENCIAANDALUZA | ANDARAX Y NACIMIENTO (TERQUE) | 4,40 |
| JUCAR | ALBACETE | 4,20 |
| EBRO | FRAGA | 4,20 |
| SEGURA | D.INES | 4,20 |
| AGENCIAANDALUZA | RÍO ALMANZORA (CANTORIA) | 4,10 |
| EBRO | CERVERA | 4,00 |
| SEGURA | VENTA DEL OLIVO | 4,00 |
| JUCAR | L'ALCORA | 4,00 |
| GUADIANA | CONQUISTA | 4,00 |
| JUCAR | CASINOS | 4,00 |
| SEGURA | AF.C.P.C.CARTAGENA | 4,00 |
| JUCAR | ONTINYENT | 4,00 |
| GUADIANA | DEL CÓRCOLES EN CABECERA | 4,00 |

| DEMARCACIÓN | DESCRIPCIÓN | P mensual (mm) |
|-----------------|----------------------------------|----------------|
| EBRO | CAMARASA | 3,90 |
| GUADALQUIVIR | I06_MINGO | 3,90 |
| SEGURA | AF.SEGURA(CALASPARRA) | 3,80 |
| GUADIANA | AGUAS ARRIBA CONFLUENCIA CON GUA | 3,80 |
| SEGURA | AF.DEPURADORA DE LORCA | 3,80 |
| GUADIANA | EMBALSE VICARIO | 3,80 |
| SEGURA | M.C.RAMBLA DEL TINAJON | 3,70 |
| AGENCIAANDALUZA | SORBAS | 3,70 |
| JUCAR | CASA DEL BARON | 3,60 |
| JUCAR | SIERRA AVE | 3,60 |
| JUCAR | BENAFIGOS | 3,60 |
| SEGURA | LAS CARAS | 3,60 |
| EBRO | VILOSELL | 3,60 |
| JUCAR | AYORA | 3,40 |
| SEGURA | E.LA PEDRERA | 3,40 |
| GUADIANA | GRANJA DE TORREHERMOSA | 3,40 |
| AGENCIAANDALUZA | TAHAL | 3,40 |
| JUCAR | SOT DE FERRER | 3,40 |
| GUADIANA | ALMODOVAR DEL CAMPO | 3,40 |
| EBRO | ALMATRET | 3,40 |
| SEGURA | E.LA CIERVA | 3,30 |
| JUCAR | SIERRA HELADA | 3,20 |
| SEGURA | E.ALFONSO XIII | 3,20 |
| GUADIANA | DEL AMARGUILLO EN HERENCIA | 3,20 |
| JUCAR | AMADORIO | 3,20 |
| SEGURA | AF.SEGURA(AZUD DE ROJALES) | 3,20 |
| EBRO | EBRO EN TORTOSA | 3,20 |
| EBRO | ALGAS EN BATEA | 3,10 |
| JUCAR | ARENOS | 3,00 |
| JUCAR | MARINA BAIXA | 3,00 |
| EBRO | ACEQUIA SASTAGO2 | 3,00 |
| JUCAR | LA CENIA | 3,00 |
| AGENCIAANDALUZA | GERGAL | 3,00 |
| JUCAR | BORRIOL | 2,80 |
| JUCAR | MARIA CRISTINA | 2,80 |
| SEGURA | MINATEDA | 2,80 |
| SEGURA | VENTA DEL CASTILLO | 2,80 |
| SEGURA | AF.CABECERA CREVILLENTE | 2,80 |
| SEGURA | ZARZADILLA DE TOTANA | 2,80 |
| JUCAR | FONT EN CARROS | 2,80 |
| GUADIANA | OFICINA CIUDAD REAL | 2,80 |
| GUADIANA | USAGRE | 2,80 |
| AGENCIAANDALUZA | ALBOX | 2,70 |
| JUCAR | BENIARRES | 2,60 |
| SEGURA | E.CREVILLENTE | 2,50 |
| AGENCIAANDALUZA | SIERRA DE GADOR | 2,50 |
| EBRO | FLIX | 2,40 |
| EBRO | MONTNEGRE | 2,40 |
| JUCAR | RAM. CASTELLANA | 2,40 |
| EBRO | ALPICAT | 2,40 |

| DEMARCACIÓN | DESCRIPCIÓN | P mensual (mm) |
|-----------------|----------------------------------|----------------|
| AGENCIAANDALUZA | VELEFIQUE | 2,30 |
| JUCAR | SERRA GROSA | 2,20 |
| SEGURA | CASAS DE LOS AGUEROS | 2,20 |
| SEGURA | LA MURTA | 2,20 |
| SEGURA | M.C.PLIEGO | 2,20 |
| SEGURA | M.C.RAMBLA SALADA | 2,20 |
| EBRO | MEQUINENZA | 2,20 |
| SEGURA | E.PUENTES | 2,20 |
| EBRO | ALMENARA | 2,00 |
| SEGURA | CABECERA RAMBLA DEL NOGALTE | 2,00 |
| SEGURA | CASERIO GEVAS | 1,90 |
| GUADIANA | EN CONFLUENCIA ZÁNCARA - CÓRCOLE | 1,80 |
| SEGURA | M.C.PUERTAS DE MURCIA | 1,80 |
| JUCAR | ENGUERA BENALI | 1,80 |
| JUCAR | ALTO DEL PINO | 1,80 |
| JUCAR | PINA | 1,80 |
| JUCAR | BENASAL | 1,80 |
| SEGURA | E.SANTOMERA | 1,70 |
| SEGURA | AF.SEGURA(JACARILLA) | 1,70 |
| SEGURA | MURCIA | 1,70 |
| AGENCIAANDALUZA | OHANES | 1,60 |
| SEGURA | M.C.GUADALENTIN(PARETON) | 1,60 |
| SEGURA | AF.SEGURA(BENIEL) | 1,60 |
| SEGURA | AF.SEGURA(CONTRAPARADA) | 1,60 |
| EBRO | VIRGEN DE LA SIERRA | 1,60 |
| JUCAR | ALCALALI | 1,60 |
| JUCAR | VILAMARXANT | 1,60 |
| JUCAR | VERNISSA | 1,60 |
| AGENCIAANDALUZA | PUERTO DE LA RAGUA | 1,50 |
| SEGURA | M.C.MULA | 1,40 |
| SEGURA | M.C.RAMBLA DE NOGALTE | 1,40 |
| SEGURA | DEP. DE TORREALTA | 1,40 |
| JUCAR | SUECA | 1,40 |
| JUCAR | ALC. DE CHIVERT | 1,40 |
| JUCAR | VALL DE ALBA | 1,40 |
| JUCAR | CARRAIXET | 1,20 |
| JUCAR | BELLUS | 1,20 |
| AGENCIAANDALUZA | EL SALTADOR | 1,20 |
| JUCAR | LA CARRASCA | 1,20 |
| SEGURA | IMP.ALHAMA | 1,20 |
| JUCAR | GUADASSUAR | 1,00 |
| EBRO | RIBARROJA | 1,00 |
| JUCAR | EL PUIG | 1,00 |
| JUCAR | REPARTIMENT | 1,00 |
| GUADIANA | SAN TELMO (CORTEGANA) | 1,00 |
| JUCAR | PLUVIO ALGAR | 1,00 |
| JUCAR | RAMBLA POYO | 1,00 |
| JUCAR | PINET | 1,00 |
| JUCAR | PICASSENT | 1,00 |
| GUADALQUIVIR | H02_C_H_CALA | 1,00 |

| DEMARCACIÓN | DESCRIPCIÓN | P mensual (mm) |
|-----------------|------------------------------------|----------------|
| JUCAR | ISBERT | 0,80 |
| JUCAR | PORTACELI | 0,80 |
| JUCAR | LA PRESA | 0,80 |
| GUADIANA | VALDEPEÑAS | 0,80 |
| GUADIANA | EMBALSE DE ANDÉVALO | 0,80 |
| JUCAR | ESTUBENY | 0,80 |
| AGENCIAANDALUZA | SIERRA ALMAGRO | 0,70 |
| GUADIANA | MANZANARES | 0,60 |
| GUADIANA | MONTE DE SAN BENITO (EL CERRO DE A | 0,60 |
| JUCAR | HUERTO MULET | 0,60 |
| JUCAR | MANUEL | 0,40 |
| JUCAR | VALENCIA | 0,40 |
| JUCAR | ANTELLA | 0,20 |
| AGENCIAANDALUZA | SIERRA DE LOS FILABRES | 0,20 |
| GUADALQUIVIR | I04_JANDULILLA | 0,10 |
| AGENCIAANDALUZA | EMBALSE CUEVAS DEL ALMANZORA | 0,10 |
| TAJO | P_29 CVNTO. DEL CASTANAR | 0,00 |
| TAJO | I_09 ELEV.DE LAS PARRAS | 0,00 |
| EBRO | EUGUI | 0,00 |
| TAJO | P_44 CASA DEL TORNO | 0,00 |
| TAJO | E_08 PALMACES | 0,00 |
| TAJO | AR04 GUADIELA EN RUIDERA | 0,00 |
| TAJO | I_01 C. N. TRILLO | 0,00 |
| TAJO | AC03 CANAL DE ESTREMER | 0,00 |
| AGENCIAANDALUZA | BAYARCA | 0,00 |
| GUADALQUIVIR | A08_GUADALQ_MEN | 0,00 |
| GUADALQUIVIR | C01_C_ALBOLOTE | 0,00 |
| GUADALQUIVIR | C12_C_QUEIPO | 0,00 |
| GUADALQUIVIR | E22_MONTORO | 0,00 |
| GUADALQUIVIR | E41_CANALES | 0,00 |
| GUADIANA | CASTUERA | 0,00 |
| AGENCIAANDALUZA | EMBALSE DEL GUADALHORCE | 0,00 |
| GUADIANA | EMBALSE CHANZA | 0,00 |
| GUADIANA | M.C.DEL ALBUERA ENTRADA ZONA REG | 0,00 |
| AGENCIAANDALUZA | GRANADA | 0,00 |
| GUADIANA | SANTA BARBARA DE CASAS | 0,00 |
| JUCAR | FONT FIGUERA | 0,00 |