



MEMORIA ANUAL DE GENERACIÓN Y GESTIÓN DE RESIDUOS

RESIDUOS DE COMPETENCIA MUNICIPAL. 2021

Esta memoria incluye la información suministrada por las Comunidades Autónomas sobre las cantidades de residuos recogidos y tratados procedentes de los hogares y del sector servicios (comercios, oficinas e instituciones públicas o privadas), cuya gestión es asumida por las Entidades Locales.

Este Ministerio para la Transición Ecológica y el Reto Demográfico -MITERD- y el Instituto Nacional de Estadística -INE- (organismo que se encarga de las obligaciones de información a la oficina estadística de la Unión Europea, EUROSTAT, recogidas en el *Reglamento (CE) nº 2150/2002 del Parlamento Europeo y del Consejo, de 25 de noviembre de 2002, relativo a las estadísticas sobre los residuos*), trabajan conjuntamente en la armonización de las definiciones y conceptos en materia de residuos, así como en el establecimiento de una metodología común para el cálculo de las cantidades de residuos generados y tratados.

A continuación, se presenta la información definitiva comunicada a EUROSTAT y a la OCDE sobre generación y tratamiento de “residuos municipales” correspondiente a España en el año 2021, que integra la proporcionada por el MITERD y por el INE (datos en toneladas). La información comunicada por el MITERD se desarrolla en los apartados siguientes.

Por otro lado, en la página siguiente, se muestra la tabla con la información sobre cantidades de residuos generadas y tratadas en 2021 desglosadas por CCAA. Las cantidades pueden variar ligeramente respecto a los totales nacionales, al realizarse una estimación de la asignación de la información sobre los residuos proporcionados por el INE a cada CCAA.

CANTIDAD DE RESIDUOS DE COMPETENCIA MUNICIPAL RECOGIDOS EN ESPAÑA. 2021

Fuente	Código LER - RESIDUO		Generación	Reciclado	Compostaje	Vertido	Incineración	
MITECO	20 03 01	Mezclas de residuos municipales	16.854.362	752.351	4.064.598	9.801.637	2.235.777	
	20 01 01	Papel y cartón	1.504.538	1.504.538	0	0	0	
	20 01 02	Vidrio	16.134	16.134	0	0	0	
	20 01 08	Residuos biodegradables de cocinas y restaurantes	989.283	0	766.353	173.266	49.664	
	20 02 01	Residuos biodegradables de parques y jardines	444.667	0	335.051	99.246	10.370	
	15 01 06	Envases mezclados	889.116	553.127	0	264.839	71.150	
	15 01 07	Envases de vidrio	863.045	863.045	0	0	0	
INE	20 01 40	Residuos metálicos	26.735	26.721	0	14	0	
	20 01 39	Residuos de plástico	20.680	13.925	0	4.811	1.944	
	20 01 38	Residuos de madera	170.692	142.108	0	1.333	27.251	
	20 01 10 20 01 11	Residuos textiles	53.259	40.688	0	11.677	894	
	20 01 21 20 01 23 20 01 35 20 01 36	Equipos desechados	84.308	77.884	0	6.424	0	
	20 01 33 20 01 34	Residuos de pilas y acumuladores	2.331	2.331	0	0	0	
	20 03 02 20 03 07	Residuos de mercados Residuos voluminosos	933.432	833.018	0	74.370	26.044	
	20 02 02	Tierras y piedras de parques y jardines	0	0	0	0	0	
	TOTAL			22.852.582	4.825.868	5.166.002	10.437.616	2.423.094
	%				21,1	22,6	45,7	10,6

	Reciclado procedente de recogida separada	Materiales Recuperado procedente del TMB de residuos mezclados	Compostaje doméstico y comunitario	Compostado / Digestión anaerobia de FORS	Compostado / Digestión anaerobia en TMB	Incinerado/Coinci nerado	Vertido de rechazos	Vertido sin tratamiento previo	Total
Andalucía	462.922	180.829	0	61.932	1.184.314	0	2.369.269	295.783	4.555.049
Aragón	91.347	9.306	0	1.805	92.923	169	151.208	221.272	568.030
Principado de Asturias	90.537	0	5.218	19.094	0	0	15.511	389.676	520.037
Islas Baleares	149.697	6.574	0	41.169	58.709	399.016	78.857	0	734.023
Canarias	132.855	47.177	0	2.112	367.060	0	522.710	102.222	1.174.137
Cantabria	35.453	13.222	113	36	52.210	121.868	44.417	17.352	284.672
Castilla-La Mancha	107.186	33.627	0	2.121	209.896	0	488.825	57.255	898.910
Castilla y León	166.839	27.231	0	0	210.734	0	676.112	1.323	1.082.239
Cataluña	985.251	145.180	7.136	395.174	562.634	628.169	514.191	370.438	3.608.173
Ceuta	2.174	1.303	0	0	12.141	0	20.467	0	36.085
C. de Madrid	475.248	47.104	0	222.986	138.373	312.272	682.451	795.568	2.674.001
C. Foral de Navarra	74.292	2.887	6.710	26.511	28.726	0	57.569	83.483	280.178
C. Valenciana	624.265	130.845	1.236	43.921	856.077	7.001	1.116.575	0	2.779.919
Extremadura	58.788	16.507	0	130	157.202	0	264.878	0	497.505
Galicia	154.502	43.592	1.680	8.913	45.476	550.359	343.640	9.398	1.157.559
La Rioja	28.601	3.442	0	691	55.227	0	45.477	0	133.437
Melilla	5.540	0	0	0	0	41.374	0	0	46.913
País Vasco	320.488	14.830	3.367	33.540	91.086	362.867	132.772	1.897	960.847
Región de Murcia	107.629	28.595	0	11.356	146.266	0	542.447	24.574	860.867
TOTAL	4.073.617	752.252	25.460	871.489	4.269.053	2.423.094	8.067.377	2.370.239	22.852.581

En la siguiente gráfica, se aprecia, la situación actual por Comunidades Autónomas respecto al porcentaje de las operaciones computables para la consecución del objetivo del 50% de preparación para la reutilización y reciclado de los residuos domésticos y similares, en 2020.

Hay que tener en cuenta que, de conformidad con lo establecido en la Directiva Marco de Residuos, el material obtenido en los procesos biológicos de las instalaciones de TMB de residuos mezclados no podrá computarse como compostado a partir de 2027. Únicamente se podrá computar como compostado el material procedente del tratamiento biológico de la recogida separada de residuos orgánicos.

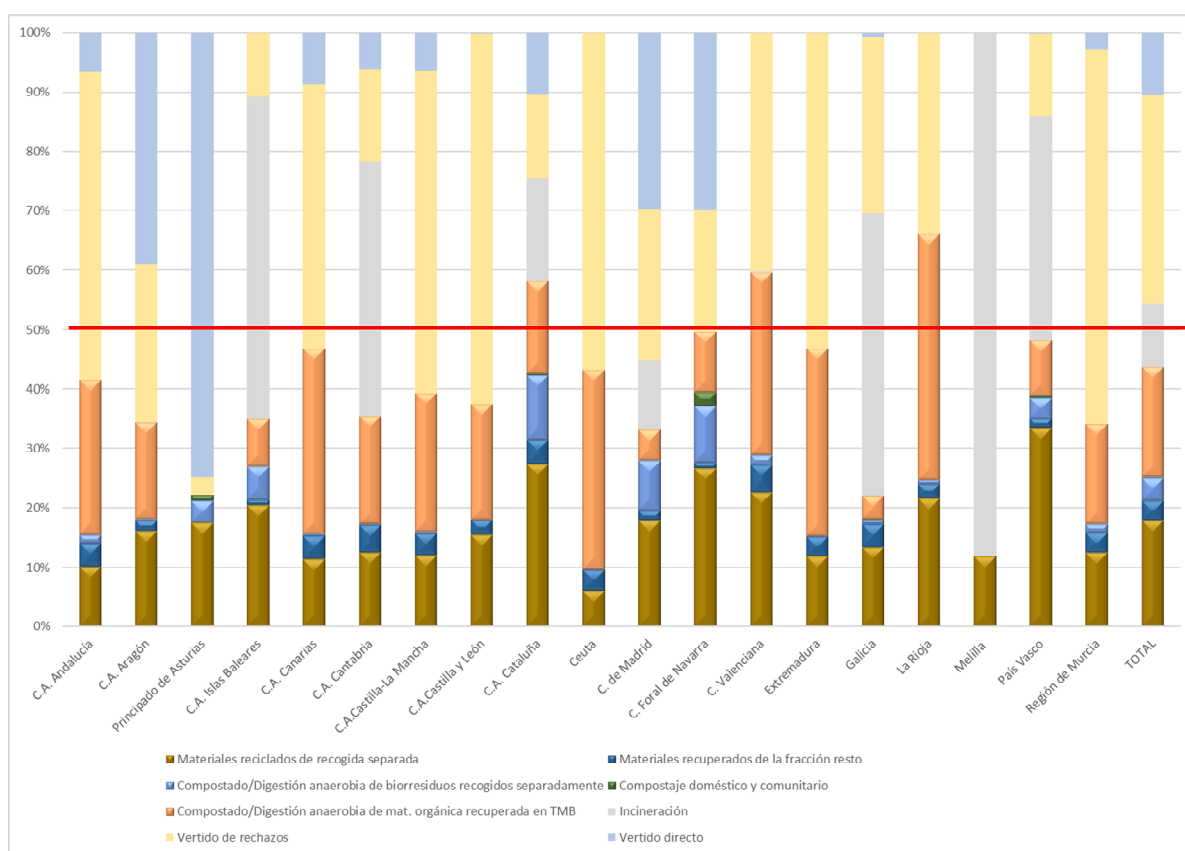

Fuente: Información proporcionada por las CCAA.

*Los residuos de Ceuta se tratan en instalaciones de la CCAA de Andalucía, por este motivo aparece diferenciada en la gráfica.

1. Generación

En el año 2021 la cantidad de residuos de competencia municipal recogidos en España fue de 22 M de toneladas. Las cantidades que se indican en la tabla de la página siguiente corresponden a residuos domésticos y comerciales, procedentes de hogares y del sector servicios (comercio, oficinas e instituciones) gestionados por las Entidades Locales, así como otros residuos comerciales gestionados por canales privados distintos al municipal.

- Los residuos recogidos separadamente son aquellos flujos de residuos que se depositan de manera diferenciada, según su tipo y naturaleza, para facilitar un tratamiento específico. La recogida separada puede efectuarse a través de: contenedores diferenciados, recogidas en puntos limpios, recogida puerta a puerta, etc.
- La información relativa a otros residuos generados en el ámbito municipal (residuos procedentes de la limpieza viaria, residuos de mercados, etc.), como se ha comentado con anterioridad, son suministrados por el INE. Es necesario tener en cuenta que muchos de estos residuos pueden ser tratados en las mismas instalaciones de tratamiento de los residuos que figuran en este informe.

Recogida separada

A continuación, figura la tabla que muestra la información de las cantidades de residuos recogidos separadamente en 2021 desglosadas por CCAA.

CANTIDAD DE RESIDUOS DE COMPETENCIA MUNICIPAL RECOGIDOS EN ESPAÑA. 2021

Modalidad de recogida	Código LER - RESIDUO		t/año	%
Residuos mezclados	20 03 01	Mezclas de residuos municipales	16.854.362	78
Residuos recogidos selectivamente*	20 01 01	Papel y cartón	1.504.538	22
	20 01 02	Vidrio	16.134	
	20 01 08	Residuos biodegradables de cocinas y restaurantes	989.283	
	20 02 01	Residuos biodegradables de parques y jardines	444.667	
	15 01 06	Envases mezclados	889.116	
	15 01 07	Envases de vidrio	863.045	
TOTAL			21.561.145	100

Fuente: Información proporcionada por las CCAA.

RECOGIDAS SELECTIVAS POR COMUNIDAD AUTÓNOMA (t). 2021

	22 01 01 / 15 01 01	20 01 02	20 01 08	20 02 01	15 01 06	15 01 07	TOTAL
CCAA	Papel/ cartón	Vidrio	Residuos biodegradables de cocinas y restaurantes	Residuos biodegradables de parques y jardines	Envases mezclados	Envases de vidrio	
Andalucía	124.183	0	75.222	29.895	114.008	109.883	453.191
Aragón	29.288	132	5.659	8.281	24.080	20.358	87.799
Principado de Asturias	43.952	0	10.864	22.203	16.581	17.735	111.336
Islas Baleares	46.179	1.958	33.190	23.384	41.310	37.255	183.275
Canarias	33.702	36	586	46.150	29.227	36.316	146.018
Cantabria	6.004	307	113	136	7.399	11.594	25.553
Castilla La Mancha	29.141	1.536	2.214	2.255	29.029	21.669	85.845
Castilla y León	48.080	0	7	5.978	32.229	49.691	135.984
Cataluña	412.681	10.068	440.031	66.705	191.108	179.648	1.300.241
Ceuta	737	1	0	0	645	175	1.558
Comunidad de Madrid	145.102	420	217.439	120.141	184.780	121.601	789.483
Comunidad Foral de Navarra	27.886	11	21.840	13.845	16.139	17.535	97.258
Comunidad Valenciana	308.292	631	74.648	78.204	73.692	85.070	620.537
Extremadura	24.192	4	158	0	15.033	9.303	48.690
Galicia	40.022	0	42.781	3.653	32.781	48.154	167.391
La Rioja	8.128	0	691	0	6.290	8.609	23.718
Melilla	3.665	0	0	0	0	570	4.235
País Vasco	139.454	708	63.051	13.218	53.573	61.657	331.661
Región de Murcia	33.851	322	789	10.618	21.211	26.221	93.012
TOTAL	1.504.538	16.134	989.283	444.667	889.116	863.045	4.706.782

2. Tratamiento

El siguiente gráfico muestra el tratamiento que siguen los residuos de competencia municipal generados en España, le sigue una tabla con el número de instalaciones existentes en España en 2021 por tipo y las cantidades de residuos que se trataron en esas instalaciones:

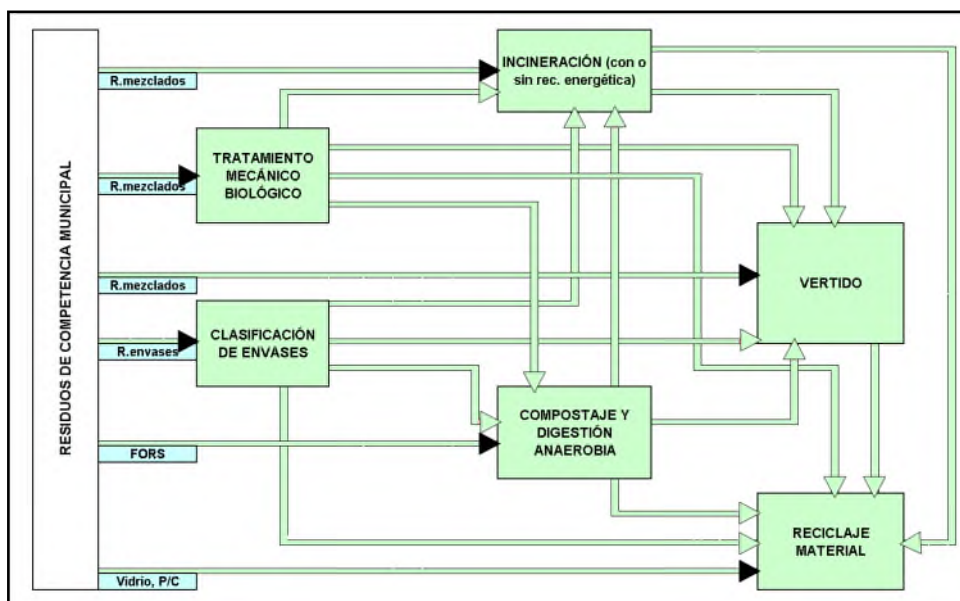

Fuente: Elaboración propia.

En relación con la tabla de residuos de competencia municipal tratados según tipo de instalación en 2021:

- Las cantidades de residuos de entrada a las instalaciones de incineración y vertido incluyen los rechazos del resto de las instalaciones.
- La cantidad de residuos de entrada a las instalaciones de vertido incluyen únicamente los residuos de competencia municipal depositados en estos vertederos. Al tratarse de vertederos de residuos no peligrosos, en estas instalaciones se depositan además residuos procedentes de la industria.
- Los datos de cantidades tratadas en cada instalación, desglosados por tipo de instalación y Comunidad Autónoma figuran en los siguientes apartados.
- Las tablas reflejan las instalaciones existentes en todas las CCAA, la ausencia de una Comunidad en una tabla significa que no hay instalaciones de ese tipo en esa Comunidad Autónoma.

RESIDUOS DE COMPETENCIA MUNICIPAL TRATADOS SEGÚN TIPO DE INSTALACIÓN. 2021		
Instalaciones de tratamiento de residuos	Nº de instalaciones	Entrada (t/año)
Instalaciones de clasificación de envases	94	889.116
Instalaciones de triaje	9	1.388.220
Instalaciones de compostaje de fracción orgánica recogida separadamente	69	617.638
Instalaciones de triaje, biometanización y compostaje de fracción orgánica recogida	7	487.204
Instalaciones de triaje y compostaje	69	9.523.089
Instalaciones de triaje, biometanización y compostaje	23	3.155.122
Instalaciones de incineración*	11	2.366.961
Vertederos**	111	11.788.873

Fuente: Información proporcionada por las CCAA.

La parte final del documento presenta las tablas de información adicional, en las que se desagregan por tipo de instalación de tratamiento de residuos de competencia municipal, las entradas y salidas en cada una de estas instalaciones en funcionamiento en España en el año 2021:

i. Instalaciones de clasificación de envases ligeros

La tabla muestra las cantidades de residuos de envases procedentes de la recogida separada de residuos de envases, que entraron en 2021 en instalaciones de clasificación por materiales (metales, plástico, vidrio, papel y cartón, compuestos (bricks) y otros), para su envío posterior a reciclado. Los rechazos de dichas plantas se destinan a vertedero o incineración.

Además de la información que figura en esta memoria, que corresponde a los envases recogidos a través de los contenedores específicos, los sistemas colectivos de responsabilidad ampliada del productor de envases domésticos llevan a cabo recogidas complementarias de residuos de envases. La información de las cantidades recogidas y gestionadas mediante estas otras vías de recogida se puede obtener de las memorias de los correspondientes sistemas colectivos.

ii. Instalaciones de triaje de residuos mezclados sin recuperación de fracción orgánica

La tabla muestra las cantidades de residuos que entran en las plantas en las que únicamente se realiza una separación de los residuos entrantes, recuperándose distintos materiales, pero no la fracción orgánica para su tratamiento posterior. En el caso de las instalaciones de Galicia, este triaje puede ser una fase previa al tratamiento térmico de los residuos, o bien un tratamiento de la fracción “seca” en sistemas de recogida de residuos “húmedo-seco”.

iii. Instalaciones de compostaje de biorresiduos recogidos separadamente

La tabla muestra las cantidades de biorresiduos que entran en las 69 plantas específicas de compostaje de biorresiduos procedentes de la recogida separada, diferenciando entre fracción orgánica (FO), fracción vegetal (FV), y otros materiales biodegradables. Además, en algunas de estas plantas se mezclan los biorresiduos con lodos de depuradora (no contabilizados como residuos municipales). La cantidad total de biorresiduos tratados en estas instalaciones en el año 2021 fue de 0,64 Mt. Se comercializaron, procedentes de este tipo de instalaciones, 0,17 Mt de compost.

iv. Instalaciones de biometanización y compostaje de biorresiduos recogidos separadamente

En el año 2021, entraron en las 7 instalaciones de biometanización y compostaje de biorresiduos recogidos separadamente 0,25 Mt de las fracciones orgánica (FO) y vegetal (FV) de biorresiduos. Además, en una de estas plantas se mezclan los biorresiduos con lodos de depuradora (no contabilizados como residuos municipales). Se comercializaron, procedentes de este tipo de instalaciones 0,036 Mt de compost.

v. Instalaciones de triaje y compostaje de residuos mezclados

En el año 2021, se recibieron 9,5 millones de toneladas (Mt) de residuos mezclados de competencia municipal en las 69 instalaciones de triaje y compostaje. Además de la materia orgánica recuperada en el triaje y cuyo destino es compostaje, en algunas instalaciones entraron a la fase de compostaje biorresiduos recogidos separadamente (0,12 Mt). En algunas instalaciones además se incorporaron lodos de depuradora (no contabilizados como residuos municipales).

Se destinaron a reciclado 0,5 Mt procedentes de los distintos materiales recuperados en el triaje. Se comercializaron 1,1 Mt de material bioestabilizado. El rechazo se situó en 5,8 Mt, que se destinaron a vertedero o a incineración.

vi. Instalaciones de triaje, biometanización y compostaje de residuos mezclados

En el año 2021, entraron en las 23 instalaciones de triaje, biometanización y compostaje 3 Mt de residuos mezclados. Además de la materia orgánica recuperada en el triaje y cuyo destino es la biometanización y el compostaje, se trataron 0,09 Mt de biorresiduos recogidos separadamente. Procedente de estas instalaciones se comercializaron 0,31 Mt de material bioestabilizado, y se destinó a reciclado 0,16 Mt procedentes de los distintos materiales separados. Se produjo un rechazo de 2,15 Mt que se destinó a vertedero o a incineración.

vii. Instalaciones de tratamiento térmico de residuos de competencia municipal

En el año 2021 se incineraron 1,9 Mt de residuos de competencia municipal en las 11 instalaciones de incineración de residuos existentes.

viii. Eliminación en vertedero

En el año 2021, se destinaron casi 11 Mt de residuos de competencia municipal a los 111 vertederos activos, de los cuales 8 Mt son rechazos procedentes de otras plantas de tratamiento de residuos. Adicionalmente, en estos vertederos se depositaron 0,05 Mt de otros residuos, entre ellos residuos industriales no peligrosos y 0,065 Mt de lodos de depuradora. En 110 de estos vertederos existen sistemas de captación del metano producido, siendo aprovechado en la mayoría de ellos para producir energía eléctrica.

Instalaciones de clasificación de envases ligeros. Datos 2021

CCAA-Provincia-Instalación	Entradas (t/año)		Salidas (Materiales clasificados)					Rechazos	
	Envases mezclados	Metales	Plástico	Vidrio	Papel y Cartón	Compuestos	Otros materiales	Vertedero	Incineradora
Andalucía	114.909,26	10.667,47	55.668,11	66,02	737,07	7.220,88	84,94	37.063,23	-
Almería	7.829,67	481,02	3.249,51	-	-	519,73	-	2.389,57	-
Albox	1.644,98	136,06	485,59	-	-	54,39	-	527,98	-
Gádor	3.659,64	166,34	1.439,92	-	-	150,62	-	1.749,93	-
Planta de Clasificación y Compostaje de Almería	2.525,05	178,62	1.324,00	-	-	314,72	-	111,66	-
Cádiz	17.556,73	1.236,24	8.589,39	-	126,67	949,26	84,94	6.036,26	-
COMPLEJO MEDIOAMBIENTAL SUR DE EUROPA	3.775,16	236,58	1.764,32	-	-	250,40	-	1.188,20	-
Jerez de la Frontera	3.062,00	274,80	1.257,46	-	-	155,54	-	1.374,20	-
Puerto de Santa María	10.719,57	724,86	5.567,61	-	126,67	543,32	84,94	3.473,86	-
Córdoba	8.110,00	933,00	4.359,00	-	-	529,00	-	2.288,86	-
Montalbán- Complejo Medioambiental	8.110,00	933,00	4.359,00	-	-	529,00	-	2.288,86	-
Granada	12.138,62	1.620,98	5.791,78	-	307,38	977,85	-	4.273,48	-
Loma de Manzanares-Alhendín	12.138,62	1.620,98	5.791,78	-	307,38	977,85	-	4.273,48	-
Huelva	5.587,30	408,54	2.349,22	66,02	45,94	335,70	-	1.761,33	-
HUELVA	1.196,00	85,00	409,00	-	-	71,00	-	549,00	-
Trigueros	4.391,30	323,54	1.940,22	66,02	45,94	264,70	-	1.212,33	-
Jaén	9.075,00	1.060,00	4.714,00	-	165,00	815,00	-	2.407,00	-
Planta de Selección y Clasificación de Envases de Ibros	9.075,00	1.060,00	4.714,00	-	165,00	815,00	-	2.407,00	-
Málaga	31.829,89	3.410,67	16.259,97	-	92,08	2.046,44	-	8.874,59	-
Antequera-Complejo medioambiental de Valsequillo	10.227,19	774,00	5.430,00	-	-	595,78	-	3.589,66	-
Casares	13.477,40	1.986,09	6.917,05	-	92,08	858,42	-	2.903,93	-
Málaga	8.125,30	650,58	3.912,92	-	-	592,24	-	2.381,00	-
Sevilla	22.782,04	1.517,02	10.355,24	-	-	1.047,90	-	9.032,14	-
Alcalá del Río	3.492,84	336,02	1.794,24	-	-	206,90	-	1.092,22	-
Centro Integral de Tratamiento de RU Montemarta-Cónica (CITRUMC)	14.781,20	761,00	6.313,00	-	-	663,00	-	6.346,92	-
Complejo Medioambiental Campiña 2000	3.970,00	346,00	2.018,00	-	-	158,00	-	1.448,00	-
Estepa	538,00	74,00	230,00	-	-	20,00	-	145,00	-
Aragón	21.190,84	2.867,18	7.902,92	27,38	-	2.461,43	1.748,00	5.314,59	-
Huesca	6.248,72	588,50	2.592,30	27,38	-	451,04	716,46	1.360,73	-
Huesca	6.248,72	588,50	2.592,30	27,38	-	451,04	716,46	1.360,73	-
Zaragoza	14.942,12	2.278,68	5.310,62	-	-	2.010,39	1.031,54	3.953,86	-
Complejo para el tratamiento de residuos urbanos de Zaragoza - Agrupación nº 6 (CTRUZ)	14.942,12	2.278,68	5.310,62	-	-	2.010,39	1.031,54	3.953,86	-
Asturias	16.581,00	812,00	5.442,00	-	-	1.271,00	-	5.763,00	-
Asturias	16.581,00	812,00	5.442,00	-	-	1.271,00	-	5.763,00	-
SERÍN (La Zoreda)	16.581,00	812,00	5.442,00	-	-	1.271,00	-	5.763,00	-
Baleares	41.309,74	2.623,48	15.663,24	3.247,46	4.603,80	1.359,84	-	4.327,38	-
Baleares	41.309,74	2.623,48	15.663,24	3.247,46	4.603,80	1.359,84	-	4.327,38	-
Planta selección envases Milà	10.573,52	208,56	1.748,42	3.247,46	4.603,80	202,90	-	403,39	-
Planta selección envases Parque Tecnologías ambientales	23.991,61	1.885,86	11.623,26	-	-	1.156,94	-	-	-
CA NA PUTXA	6.744,61	529,06	2.291,56	-	-	-	-	3.923,99	-
Canarias	29.227,17	1.988,69	14.793,09	45,90	246,70	1.134,40	649,06	8.830,59	-
Las Palmas	16.756,84	1.078,46	9.842,51	-	-	1.068,56	129,02	4.113,81	-
COMPLEJO AMBIENTAL SALTO DEL NEGRO (PLANTA CLASIFICACIÓN DE ENVASES)	13.135,80	839,60	7.746,60	-	-	1.068,56	0,56	3.201,46	-
COMPLEJO AMBIENTAL ZONZAMAS (PLANTA CLASIFICACIÓN DE ENVASES)	2.275,00	164,12	1.273,54	-	-	-	128,46	741,61	-

Instalaciones de clasificación de envases ligeros. Datos 2021

COMPLEJO AMBIENTAL ZURITA (PLANTA CLASIFICACIÓN DE ENVASES)	1.346,04	74,74	822,37						170,74
Tenerife	12.470,33	910,23	4.950,58	45,90	246,70	65,84	520,03		4.716,78
COMPLEJO AMBIENTAL DE TENERIFE(PLANTA CLASIFICACIÓN DE ENVASES)	11.386,56	833,61	4.950,58	45,90			516,43		4.311,22
COMPLEJO AMBIENTAL DE TRATAMIENTO DE RESIDUOS DE LOS MORENOS (PLANTA CLASIFICACIÓN DE ENVASES)	964,62	-	-	-	-	-	-	-	405,56
Complejo ambiental El Majano	119,15	76,62	-	-	246,70	65,84	3,60		
Cantabria	7.398,68	778,29	3.427,10	103,35	166,33	692,14	25,21	-	1.315,64
Cantabria	7.398,68	778,29	3.427,10	103,35	166,33	692,14	25,21	-	1.315,64
CRR de EL MAZO	2.493,98	309,56	1.209,28	20,58	49,60	248,72	6,68		
CRR de SANTANDER (Candina)	4.904,70	468,73	2.217,82	82,77	116,73	443,42	18,54		1.315,64
PLANTA DE TRATAMIENTO INTEGRAL DE RSU DE CANTABRIA (MERUELO)	-	-	-	-	-	-	-	-	-
Castilla La Mancha	29.028,84	3.363,09	13.371,86	26,00	935,12	2.009,49	254,00		7.356,02
Albacete	4.996,88	424,58	1.668,30		263,42				1.474,42
CT Albacete	4.996,88	424,58	1.668,30		263,42				1.474,42
Ciudad Real	8.382,64	946,00	4.640,96	26,00	671,70	451,00	254,00		1.392,98
CT Alcázar de San Juan	2.349,64	318,00	1.327,96		144,70				558,98
CT Almagro	6.033,00	628,00	3.313,00	26,00	527,00	451,00	254,00		834,00
Cuenca	2.914,98	503,58	1.340,08			200,44			870,88
CT Cuenca	2.914,98	503,58	1.340,08			200,44			870,88
Guadalajara	4.502,38	786,40	1.648,82			763,71			1.123,36
CT Torija	4.502,38	786,40	1.648,82			763,71			1.123,36
Toledo	8.231,96	702,53	4.073,70			594,34			2.494,38
CT Talavera de la Reina	8.231,96	702,53	4.073,70			594,34			2.494,38
Castilla y León	32.228,62	3.685,90	14.508,58		175,10	2.662,09			8.870,67
Ávila	3.138,46	415,90	1.461,49		175,10	220,17			622,73
CTR DE ARENAS DE SAN PEDRO	888,92	82,24	388,99		175,10	50,61			51,96
CTR DE URRACA MIGUEL	2.249,54	333,66	1.072,50			169,56			570,77
Burgos	6.824,74	976,64	2.798,78			529,94			2.203,04
CTR DE ABAJAS	3.637,00	488,00	1.423,00			297,00			1.429,00
CTR DE CORTES	3.187,74	488,64	1.375,78			232,94			774,04
León	5.782,34	425,00	2.703,18			426,44			
CTE DE LEÓN	4.126,90	294,40	2.006,80			303,16			
CTE DE PONFERRADA	1.203,32	91,78	559,52			78,52			
CTR DE SAN ROMÁN DE LA VEGA	452,12	38,82	136,86			44,76			
Palencia	2.229,17	335,01	1.027,26			147,88			719,02
CTR DE PALENCIA	2.229,17	335,01	1.027,26			147,88			719,02
Salamanca	4.757,13	404,78	2.929,51			545,60			1.314,94
CTE DE SALAMANCA	4.757,13	404,78	2.929,51			545,60			1.314,94
Segovia	2.496,04	377,70	1.046,12			248,34			847,04
CTR LOS HUERTOS	2.496,04	377,70	1.046,12			248,34			847,04
Soria	1.418,76	131,80	689,58			141,66			455,72
CTR DE SORIA	1.418,76	131,80	689,58			141,66			455,72
Valladolid	3.854,78	428,55	1.026,75			227,19			2.172,28
CTR DE VALLADOLID	3.854,78	428,55	1.026,75			227,19			2.172,28
Zamora	1.727,20	190,52	825,91			174,87			535,90
CTR DE ZAMORA	1.727,20	190,52	825,91			174,87			535,90
Cataluña	191.567,37	13.527,95	83.410,08	14,68	7.185,26	8.376,66	56,31	46.966,45	30.906,72
Barcelona	136.267,70	9.442,57	59.113,40	14,68	7.067,24	5.032,40	56,31	37.988,60	14.010,27

Instalaciones de clasificación de envases ligeros. Datos 2021

Berga	11.314,82	1.145,50	6.243,24			759,98		2.568,46
Ecoparc 2 Montcada i Reixac	29.789,04	2.042,82	13.663,13			2.156,24		11.926,89
Els Hostalets de Pierola (Can Mata)	26.884,02	1.454,62	11.463,54		1.353,50			10.782,12
Gavà	23.381,22	1.965,85	11.739,08			1.380,84	5,82	7.506,32
Malla	3.456,59	142,04	567,93	14,68	1.034,92	69,56	12,19	1.424,50
Santa María de Palautordera	19.754,40	1.665,98	10.195,80		1.251,64			7.672,50
Vic	15.869,93	526,22	2.642,84		3.427,18	312,34	38,30	5.667,84
Vilafranca del Penedès	5.817,68	499,54	2.597,84			353,44		2.366,86
Girona	22.179,42	1.488,88	9.848,94		111,52	1.641,96		8.977,85
Celrà	12.953,62	1.059,76	6.268,10			1.179,00		4.395,36
Llagostera (Solius)	9.225,80	429,12	3.580,84		111,52	462,96		4.582,49
Lleida	11.267,21	993,40	5.063,68			551,34		4.054,06
Montoliu de Lleida	11.267,21	993,40	5.063,68			551,34		4.054,06
Tarragona	21.853,04	1.603,10	9.384,06		6,50	1.150,96		12.842,39
Constantí	21.853,04	1.603,10	9.384,06		6,50	1.150,96		12.842,39
Comunidad de Madrid	184.780,44	9.274,51	62.591,71	238,65	1.571,52	8.776,66	2.638,61	29.349,78
Madrid	184.780,44	9.274,51	62.591,71	238,65	1.571,52	8.776,66	2.638,61	29.349,78
Colmenar Viejo	18.860,85	1.441,96	8.016,28	-	120,22	1.515,72	35,04	5.388,01
Fuenlabrada	12.763,89	389,08	6.540,96	9,10	-	1.219,00	1.251,14	1.774,00
La Paloma	39.880,58	1.653,71	10.561,81	229,55	922,90	875,56	495,45	
Las Dehesas	63.128,58	2.430,90	16.521,70	-	528,40	2.570,50	757,50	
Pinto	35.737,71	2.564,58	15.228,84	-	-	1.928,70	-	15.062,00
Complejo Medioambiental de Reciclaje (Loeches)	14.408,83	794,28	5.722,12	-	-	667,18	99,48	7.125,77
Comunidad Foral de Navarra	17.584,26	1.690,94	7.530,58	-	371,44	1.242,76		6.025,46
Navarra	17.584,26	1.690,94	7.530,58	-	371,44	1.242,76		6.025,46
Centro de tratamiento de RU de la Mancomunidad de la Comarca de Pamplona - Góngora	9.852,26	1.037,32	3.794,30	-	71,28	728,88		3.826,80
Centro de tratamiento de RU de la Mancomunidad de la Ribera	3.857,00	263,76	1.927,66	-	208,74	211,28		1.099,04
Centro de Tratamiento de RU de la Mancomunidad de la Ribera Alta	3.875,00	389,86	1.808,62	-	91,42	302,60		1.099,62
Comunidad Valenciana	74.677,33	6.626,35	37.288,04	36,48	5.023,22	585,06		21.547,60
Alicante	30.606,78	3.035,44	14.417,62		1.804,36	585,06		9.126,76
CONSORCIO PARA LA GESTIÓN DE LOS RESIDUOS SÓLIDOS URBANOS DEL BAIX VINALOPÓ - ELCHE	7.260,81	805,74	3.493,38			585,06		1.865,34
BENIDORM. PLANTA CLASIFICACIÓN ENVASES LIGEROS. VAERSA	23.345,97	2.229,70	10.924,24		1.804,36			7.261,42
Castellón	7.148,13	596,83	3.574,00		515,38			1.966,22
VALENCIANA DE APROVECHAMIENTO ENERGETICO DE RESIDUOS, S.A - CASTELLÓN DE LA PLANA	7.148,13	596,83	3.574,00		515,38			1.966,22
Valencia	36.922,42	2.994,08	19.296,42	36,48	2.703,48			10.454,62
VALENCIANA DE APROVECHAMIENTO ENERGETICO DE RESIDUOS, S.A - ALZIRA	9.971,68	871,82	5.115,04	36,48	852,48			2.690,78
VALENCIANA DE APROVECHAMIENTO ENERGETICO DE RESIDUOS, S.A - PICASSENT	26.950,74	2.122,26	14.181,38		1.851,00			7.763,84
Extremadura	15.033,32	1.286,50	5.497,28	-	-	770,80	-	5.086,10
Badajoz	9.414,00	729,22	3.452,02	-	-	432,00	-	3.183,47
Ecoparque de Badajoz	2.785,78	264,44	977,78	-	-	188,48	-	736,72
Ecoparque de Mérida	4.006,26	274,18	1.607,36	-	-	129,22	-	1.905,55
Ecoparque de Talarrubias	512,42	21,96	114,32	-	-	-	-	-
Ecoparque de Villanueva de la Serena	2.109,54	168,64	752,56	-	-	114,30	-	541,20
Cáceres	5.619,32	557,28	2.045,26	-	-	338,80	-	1.902,63

Instalaciones de clasificación de envases ligeros. Datos 2021

Ecoparque de Cáceres	2.211,78	190,08	1.056,42	-	-	159,42	-	232,86	
Ecoparque de Mirabel	2.246,16	287,18	687,06	-	-	106,52	-	1.254,03	
Ecoparque de Navalmoral de la Mata	1.161,38	80,02	301,78	-	-	72,86	-	415,74	
Galicia	32.780,62	2.088,44	14.096,32	-	-	2.411,06	-	1.170,30	11.943,13
La Coruña	32.780,62	2.088,44	14.096,32	-	-	2.411,06	-	1.170,30	11.943,13
Complejo ambiental de Cerceda (Sociedad Gallega del Medio Ambiente-SOGAMA)	32.780,62	2.088,44	14.096,32	-	-	2.411,06	-	1.170,30	11.943,13
La Rioja	6.289,98	763,42	3.175,18	-	108,28	521,56	-	1.973,51	
La Rioja	6.289,98	763,42	3.175,18	-	108,28	521,56	-	1.973,51	
ECOPARQUE DE LA RIOJA	6.289,98	763,42	3.175,18	-	108,28	521,56	-	1.973,51	
País Vasco	53.573,24	4.938,86	20.730,69	11,18	4.568,21		7.637,66	10.592,76	3.291,20
Álava	7.273,56	684,60	3.006,04	11,18	854,32		979,25	1.580,08	72,86
U.T.E. JUNDIZ II	7.273,56	684,60	3.006,04	11,18	854,32		979,25	1.580,08	72,86
Guipúzcoa	24.937,64	2.173,26	9.553,69		1.551,13		3.775,15	4.673,22	3.211,20
Consorcio de Residuos de Gipuzkoa (GHK)-Legazpi	10.597,64	852,90	3.771,31		634,79		1.496,23	631,21	3.211,20
Mancomunidad de San Markos-Urnieta	14.340,00	1.320,36	5.782,38		916,34		2.278,92	4.042,00	
Vizcaya	21.362,04	2.081,00	8.170,96		2.162,76		2.883,26	4.339,46	7,14
BZB, Bizkaiko Zabor Berzikategia- Amorebieta	21.362,04	2.081,00	8.170,96		2.162,76		2.883,26	4.339,46	7,14
Región de Murcia	21.211,08	2.597,06	10.635,86			1.415,70		6.060,92	
Murcia	21.211,08	2.597,06	10.635,86			1.415,70		6.060,92	
LIMUSA	2.288,68	181,96	1.022,90			133,44		448,84	
PREZERO	10.926,14	1.536,24	5.703,90			792,16		2.893,84	
COREM	7.996,26	878,86	3.909,06			490,10		2.718,24	
Total general	889.371,77	69.580,12	375.732,64	3.817,10	25.692,05	42.911,53	13.093,79	206.298,35	47.456,69

Instalaciones de triaje. Datos 2021

CCAA-Provincia-Instalación	Entrada Triaje (t)			Material recuperado en el triaje (t)					Rechazos	
	Residuos en masa	Metales	Plástico	Vidrio	Papel/Cartón	Compuestos	Otros materiales	Vertedero	Incineradora	
Andalucía	75.651,80	2.447,22	10.098,92	-	1.089,82	653,93	9.302,46	44.977,37		
Córdoba	75.651,80	2.447,22	10.098,92	-	1.089,82	653,93	9.302,46	44.977,37		
Córdoba - Complejo Medioambiental	75.651,80	2.447,22	10.098,92	-	1.089,82	653,93	9.302,46	44.977,37		
Cataluña	23.580,63	519,62	2.210,90	133,60	364,38	152,60	0,06	4.895,44		
Barcelona	16.331,79	519,62	2.210,90	133,60	364,38	152,60	0,06	4.895,44		
Molins de Rei	16.331,79	519,62	2.210,90	133,60	364,38	152,60	0,06	4.895,44		
Tarragona	7.248,84									
Constantí	7.248,84									
Galicia	804.970,43	13.664,82	10.280,45	7.208,46	1.406,30	2.123,10		248.509,70	525.666,33	
La Coruña	804.970,43	13.664,82	10.280,45	7.208,46	1.406,30	2.123,10		248.509,70	525.666,33	
Complejo ambiental de Cerceda (Sociedad Gallega del Medio Ambiente-SOGAMA)	785.075,29	13.185,34	8.454,82	6.988,90		1.805,30		228.974,60	525.666,33	
Complejo ambiental de Lousame (Mancomunidad Sierra del Barbanza)	19.895,14	479,48	1.825,63	219,56	1.406,30	317,80		19.535,10		
Madrid	282.350,96	7.974,00	571,00		4.395,00			114.634,94	149.817,02	
Madrid	282.350,96	7.974,00	571,00		4.395,00			114.634,94	149.817,02	
Centro de tratamiento integral de RSU Las Lomas	282.350,96	7.974,00	571,00		4.395,00			114.634,94	149.817,02	
País Vasco	179.238,60	2.677,14	1.695,14		1.434,46	644,36		73.482,95	57.529,78	
Vizcaya	179.238,60	2.677,14	1.695,14		1.434,46	644,36		73.482,95	57.529,78	
TMB Arraiz	179.238,60	2.677,14	1.695,14		1.434,46	644,36		73.482,95	57.529,78	
Navarra	13.561,19	99,00					3.791,00	2.587,56		
Navarra	13.561,19	99,00					3.791,00	2.587,56		
Planta de compostaje de Carcar	13.561,19	99,00					3.791,00	2.587,56		
Murcia	22.204,94						2.477,86	11.751,10		
Murcia	22.204,94						2.477,86	11.751,10		
Abornasa	22.204,94						2.477,86	11.751,10		
Total general	1.401.558,55	27.381,80	24.856,41	7.342,06	8.689,96	3.573,99	15.571,38	500.839,06	733.013,13	

Instalaciones de triaje y compostaje de residuos mezclados. Datos 2021

CCAA-Provincia-Instalación	Entrada TRIAJE (t)		Entrada Compostaje (t)				Material recuperado en el TRIAJE (t)				Salidas (t)		Rechazos	
	Residuos en masa	Recogida selectiva FO	Recogida selectiva FV	Lodos EDAR	Metales	Plástico	Vidrio	Papel/cartón	Compuestos	Otros materiales	Material bioestabilizado	Vertedero	Incineradora	
Andalucía	3.479.214,84	291,32	11.630,08	5.033,36	34.747,27	56.856,95	4.805,09	33.684,21	5.810,43	9.754,94	326.166,99	2.162.154,93		
Almería	335.320,23				1.429,86	2.404,64	-	4.958,20	211,70	387,34	13.350,68	243.720,71		
Albox	73.740,70				487,20	693,84	-	1.864,48	-	277,46	10.953,68	43.457,48		
Almería	78.970,18				849,72	1.587,82		3.037,74	211,70	6,00		58.324,10		
Gádor	182.609,35				92,94	122,98		55,98		103,88	2.397,00	141.939,13		
Cádiz	701.911,62	144,24		1.807,66	4.244,32	7.602,14	156,96	6.515,22		2.321,67	88.413,02	534.710,89		
Jerez de la Frontera	172.476,90				593,30	393,28		181,46			4.976,08	154.214,64		
Los Barrios	219.569,98				1.888,82	4.002,56		2.659,64		-	68.881,00	131.341,01		
Medina Sidonia	309.864,74	144,24		1.807,66	1.762,20	3.206,30	156,96	3.674,12		2.321,67	14.555,94	249.155,24		
Córdoba	179.712,38				2.901,96	3.323,30	498,76	3.086,34	636,92	1.205,47	64.107,00	70.063,90		
Montalbán - Complejo Medioambiental	179.712,38				2.901,96	3.323,30	498,76	3.086,34	636,92	1.205,47	64.107,00	70.063,90		
Granada	411.814,38	92,68			8.284,44	14.874,86	1.188,32	9.511,09	1.909,69	3.352,36	15.857,82	198.530,72		
Vélez de Benaudalla	53.566,78				794,24	56,10	244,40	442,46		481,92	4.013,40	11.556,65		
Loma de Manzanares - Alhendín	358.247,60	92,68			7.490,20	14.818,76	943,92	9.068,63	1.909,69	2.870,44	11.844,42	186.974,07		
Huelva	256.478,39				3.391,68	4.884,06	9,50	2.097,42			13.502,79	196.205,68		
Alosno	11.230,33				159,82	57,32	9,50	63,64			132,00	5.502,66		
Villarrasa	245.248,06				3.231,86	4.826,74		2.033,78			13.370,79	190.703,02		
Jaén	125.156,00				2.017,00	2.239,00	356,00	1.490,00	190,00		1.569,00	111.016,00		
Linares - Guadil	125.156,00				2.017,00	2.239,00	356,00	1.490,00	190,00		1.569,00	111.016,00		
Málaga	709.001,77	54,40	11.630,08		8.142,97	16.249,61	2.595,55	3.620,70	2.127,30	2.196,61	115.818,93	360.138,38		
Casares	327.636,06	54,40	11.630,08		2.199,57	6.344,28		2.199,18	1.159,88	1.514,11	64.249,53	162.666,60		
Málaga	103.479,67				1.163,00	305,90		1.303,00			10.006,82	79.152,79		
Antequera	277.886,04				4.780,40	9.599,43	2.595,55	118,52	967,42	682,50	41.562,58	118.318,99		
Sevilla	759.820,08			3.225,70	4.335,04	5.279,34		2.405,24	734,82	291,50	13.547,75	447.768,64		
Alcalá de Guadaira	539.186,61				1.677,12	1.284,90			40,54	291,50	10.283,00	258.559,60		
Alcalá del Río	128.060,47			3.225,70	1.668,92	2.900,44		603,24	523,28		1.428,75	114.287,04		
Estepa	43.511,00				377,00	193,00		1.007,00			230,00	39.152,00		
Marchena	49.062,00				612,00	901,00		795,00	171,00		1.606,00	35.770,00		
Baleares	41.062,45				502,40	539,92		68,40		316,08	10.990,08	10.930,81		
Baleares	41.062,45				502,40	539,92		68,40		316,08	10.990,08	10.930,81		
Panta de tratamiento mecánico-biológico de M	41.062,45				502,40	539,92		68,40		316,08	10.990,08	10.930,81		
Canarias	632.943,97			857,40	8.331,48	12.042,43	1.800,28	6.921,37	1.857,15	64,22	47.203,25	327.974,91		
Las Palmas	155.426,74		11.454,51		2.871,74	3.369,12	1.317,96	562,18	977,94	64,22	35.131,98	87.718,59		
Complejo medioambiental de Juan Grande (Gr)	155.426,74		11.454,51		2.871,74	3.369,12	1.317,96	562,18	977,94	64,22	35.131,98	87.718,59		
Tenerife	477.517,23		1,40	857,40	5.459,74	8.673,31	482,32	6.359,19	879,21	-	12.071,27	240.256,32		
Complejo Ambiental de Los Morenos (La Palma)	28.197,30		1,40	857,40	271,62	1.147,62	113,90	763,78	110,28	-	857,40	23.516,10		
Complejo medioambiental de Arico (Tenerife)	449.319,93				5.188,12	7.525,69	368,42	5.595,41	768,93	-	11.213,87	216.740,22		
Cantabria	227.036,00				2.903,62	508,70	4.374,68	5.412,20	23,20		25.104,76	43.873,96		
Cantabria	227.036,00				2.903,62	508,70	4.374,68	5.412,20	23,20		25.104,76	43.873,96		
PLANTA DE TRATAMIENTO INTEGRAL DE RSU C	227.036,00				2.903,62	508,70	4.374,68	5.412,20	23,20		25.104,76	43.873,96		
Castilla La Mancha	716.929,32	16,02	1.814,05		10.098,22	8.870,78	2.449,89	10.015,01	1.275,47	917,48	68.115,97	475.236,77		
Albacete	164.792,99				2.387,20	2.168,36		977,20			37.870,59	103.754,78		
CT Albacete	164.792,99				2.387,20	2.168,36		977,20			37.870,59	103.754,78		
Ciudad Real	163.157,26				2.190,92	874,92	77,00	434,02	101,00	151,55	13.645,15	112.870,66		
CT de Alcázar de San Juan	74.659,26				1.460,92	874,92		253,02		63,55	6.575,15	44.949,66		
CT de Almagro	88.498,00				730,00	-	77,00	181,00	101,00	88,00	7.070,00	67.921,00		
Cuenca	59.984,00		611,80		879,86	137,88	161,48	198,40			3.940,52	41.458,52		
CT Cuenca	59.984,00		611,80		879,86	137,88	161,48	198,40			3.940,52	41.458,52		
Guadalajara	98.833,42	16,02			279,00	308,57	219,41	1.578,90	114,64	765,93	7.719,93	68.661,11		
CT Torija	98.833,42	16,02			279,00	308,57	219,41	1.578,90	114,64	765,93	7.719,93	68.661,11		
Toledo	230.161,65				4.361,24	5.381,05	1.992,00	6.826,49	1.059,83		4.939,78	148.491,70		
CT Toledo	230.161,65				4.361,24	5.381,05	1.992,00	6.826,49	1.059,83		4.939,78	148.491,70		
Castilla y León	232.359,92		2.070,43		2.485,24	1.578,97	52,78	2.768,62	415,30	300,81	23.080,85	166.445,28		
Ávila	18.360,34				326,04	133,58	41,36	304,36	33,16		132,77	11.386,78		
CTR Arena de San Pedro	18.360,34				326,04	133,58	41,36	304,36	33,16		132,77	11.386,78		
Burgos	63.040,00		611,00		720,00	521,00		889,00	128,00		3.459,00	47.997,00		
CTR de Abajas	36.774,00				286,00	299,00		408,00	63,00		2.815,00	31.037,00		
CTR de Aranda de Duero	26.266,00		611,00		434,00	222,00		481,00	65,00		644,00	16.960,00		
Segovia	58.146,62		4,36		459,56	252,98		523,72	24,66	116,46	1.308,16	42.214,96		
CTR de Los Huertos	58.146,62		4,36		459,56	252,98		523,72	24,66	116,46	1.308,16	42.214,96		
Soria	31.070,97		603,94		329,38	309,59		149,17	140,28		13.776,56	16.969,47		
CTR de Soria	31.070,97		603,94		329,38	309,59		149,17	140,28		13.776,56	16.969,47		
Zamora	61.741,99		851,13		650,26	361,82	11,42	902,37	89,20	51,58	3.269,65	47.877,07		
CTR de Zamora	61.741,99		851,13		650,26	361,82	11,42	902,37	89,20	51,58	3.269,65	47.877,07		

Instalaciones de triaje y compostaje de residuos mezclados. Datos 2021

Cataluña	985.475,01			20.366,96	36.033,22	6.385,64	17.328,50	2.758,84	3.308,60	255.859,89	331.404,03	128.409,47	
Barcelona	831.468,37			18.452,42	33.532,42	6.385,64	15.235,70	2.429,02	2.163,18	217.471,16	257.164,48	128.409,47	
CTM Vallès Occidental	201.288,94			3.551,00	6.071,24	3.659,10	1.610,94	-	70,48	20.605,24	99.181,36	16.203,08	
ECOPARC 1 Barcelona	167.062,16			5.088,76	9.172,06	100,70	426,48	62,26	368,62	44.780,12	4.624,80	45.438,49	
ECOPARC 2 Montcada i Reixac	183.504,10			4.208,44	8.313,74	1.767,32	2.087,26	1.056,04	1.724,08	44.414,77	16.879,00	65.727,30	
ECOPARC 4 (HOSTALETS DE PIEROLA)	245.337,35			4.907,06	9.828,46	858,52	11.111,02	1.310,72	-	99.225,39	117.055,58	1.040,60	
Oris	34.275,82			697,16	146,92	-	-	-	-	8.445,64	19.423,74		
Girona	150.185,96			1.914,54	2.500,80	-	2.092,80	329,82	1.145,42	38.191,11	70.810,10		
CTM Lloret	91.186,16			944,92	2.467,94	-	2.092,80	329,82	1.145,42	18.743,29	47.053,16		
Pedret i Marzà	58.999,80			969,62	32,86	-	-	-	-	19.447,82	23.756,94		
Lleida	3.820,68									197,62	3.429,45		
Clariana Cardener	3.820,68									197,62	3.429,45		
Comunidad Valenciana	1.585.468,10	40.686,33	43.078,63	27.822,94	42.532,74	13.324,42	22.788,67	853,14	10.890,70	240.877,25	891.981,73	6.838,36	
Alicante	419.552,71	697,97	3.019,21	5.460,34	10.867,66	2.219,70	4.770,42	496,46	28,08	73.561,43	226.642,77	1.474,54	
Planta de tratamiento de residuos Piedra Negra	167.237,77	677,89	1.072,43	1.431,72	6.522,04		804,14	496,46		47.411,87	82.846,46	1.474,54	
Planta de tratamiento de RU y clasificación de r	184.858,96			3.048,00	3.962,18	1.815,18	3.288,50			15.711,48	96.835,75		
Planta de tratamiento RU - Villena	67.455,98	20,08	1.946,78	980,62	383,44	404,52	677,78		28,08	10.438,08	46.960,56		
Castellón	209.784,20	3.888,68		2.339,66	2.096,26	-	2.340,34			19.110,95	127.117,74		
Planta de tratamiento de residuos urbanos - Ce	60.942,00	1.235,00		831,06	1.076,22	-	166,24			6.282,18	28.573,93		
Planta de tratamiento de RS y vertedero - Ond	148.842,20	2.653,68		1.508,60	1.020,04		2.174,10			12.828,77	98.543,81		
Valencia	956.131,19	36.099,68	40.059,42	20.022,94	29.568,82	11.104,72	15.677,91	356,68	10.862,62	148.204,87	538.221,22	5.363,82	
Caudete de las Fuentes	55.427,73		7,72	1.196,82	1.749,16	1.113,66	867,12	313,06	477,38	19.306,19	34.108,61		
Complejo de valorización y eliminación - Algim	102.476,20		859,00	1.910,69	2.324,20	37,70	721,53			20.589,56	40.012,02	5.235,86	
Lliria	87.384,95	179,00	323,08	1.494,26	3.546,78		688,84	43,62			35.086,75		
Manises	276.816,56	44,36	3.633,10	5.324,18	8.067,66	4.855,86	3.344,38		2.089,68	39.365,56	169.573,86		
Planta de compostaje de residuos urbanos - Gu	144.366,61	921,20	4.195,00	4.133,05	3.295,02		1.666,52			21.671,00	60.682,58	127,96	
Planta de tratamiento de residuos urbanos - Qi	289.659,14	34.955,12	31.041,52	5.963,94	10.586,00	5.097,50	8.389,52		8.295,56	47.272,56	198.757,40		
Extremadura	427.841,98			4.035,90	2.479,10	1.340,56	5.245,04	16,06	3.390,80	90.412,90	254.132,66		
Badajoz	284.829,20			2.771,48	1.988,46	832,76	2.982,36		3.266,00	56.667,35	173.082,83		
Ecoparque de Badajoz	97.740,85			166,96	268,14	467,62	1.438,30			16.067,49	73.477,60		
Ecoparque de Mérida	101.154,28			1.177,92	728,38	103,18	806,82			1.843,96	55.647,19		
Ecoparque de Talarrubias													
Ecoparque de Villanueva de la Serena	85.934,07			1.426,60	991,94	261,96	737,24		1.422,04	16.960,46	43.958,04		
Cáceres	143.012,78			1.264,42	490,64	507,80	2.262,68	16,06	124,80	33.745,56	81.049,83		
Ecoparque de Cáceres	51.530,04			274,44	65,72	102,08	525,08			13.327,63	32.404,67		
Ecoparque de Mirabel	51.078,10			478,80	198,40	201,36	740,42		71,50	11.678,72	27.475,52		
Ecoparque de Navalmoral de la Mata	40.404,64			511,18	226,52	204,36	997,18	16,06	53,30	8.739,21	21.169,64		
Región de Murcia	687.952,82			4.766,02	9.376,47	7.080,19	2.059,48	2.487,95	2.160,16	570,53	41.348,16	521.540,05	
Murcia	687.952,82			4.766,02	9.376,47	7.080,19	2.059,48	2.487,95	2.160,16	570,53	41.348,16	521.540,05	
PREZERO	278.221,90			4.766,02	3.155,22	3.710,12	1.512,40	1.378,64	861,28	11.650,08	208.346,53		
LIHCARSA	114.511,18			1.590,56	1.712,08		489,76	373,20	159,19	7.239,20	92.247,40		
LIMUSA	77.021,48			981,49	1.522,07	547,08	369,41	187,08	306,68	341,99	59.190,27		
COREM	218.198,26			3.649,20	135,92		250,14	738,60		22.116,89	161.755,86		
Comunidad de Madrid	395.370,20	869,92	7.794,97	6.277,54	5.361,06	-	6.117,84	817,77	1.781,43	2.874,14	241.697,86	67.264,28	
Madrid	395.370,20	869,92	7.794,97	6.277,54	5.361,06	-	6.117,84	817,77	1.781,43	2.874,14	241.697,86	67.264,28	
Centro de tratamiento integral de RSU "Las Del	225.230,28			4.041,30	2.507,22		2.955,10	2,85	425,20	2.467,40	139.796,28	67.264,28	
Complejo Medioambiental de Reciclaje (Loech	170.139,92	869,92	7.794,97	2.236,24	2.853,84		3.162,74	814,92	1.356,23	406,74	101.901,58		
Navarra	8.218,00			333,90	680,40	-	90,98	161,68			4.964,32		
Navarra	8.218,00			333,90	680,40	-	90,98	161,68			4.964,32		
Planta de selección de Cárcar	8.218,00			333,90	680,40	-	90,98	161,68			4.964,32		
Total general	9.419.872,61	41.863,59	77.844,07	10.656,78	127.281,94	174.564,45	36.592,82	112.928,78	16.149,20	31.295,59	1.132.034,24	5.432.337,31	320.241,65

Instalaciones de compostaje de biorresiduos. Datos 2021

CCAA - Provincia - Instalación	Entrada Compostaje (t)				Salidas		Rechazos	
	Recogida selectiva FO	Recogida selectiva FV	Lodos EDAR	Otros materiales biodegradables	Compost vendido (t)	Vertedero	Incineración	
Andalucía	74.930,35	16.052,00	40.373,14		22.932,04	41.940,91		
Córdoba	71.982,53	10.393,00	33.102,14		9.325,04	41.640,91		
Córdoba-Complejo Medioambiental	71.982,53	10.393,00	33.102,14		9.325,04	41.640,91		
Sevilla	2.889,76				494,00	300,00		
Centro Integral de Tratamiento de RU Montemarta-Cónica (CITRUMC)	2.889,76				494,00	300,00		
Almería	58,06				58,00			
Albox	58,06				58,00			
Málaga		5.659,00	7.271,00		13.055,00			
Antequera		5.659,00	7.271,00		13.055,00			
Aragón	509,63	1.294,93						
Huesca	509,63	1.294,93						
Planta piloto de Huesca	509,63	1.294,93						
Asturias		15.935,00		1.549,00	2.937,00	3.829,00		
Asturias		15.935,00		1.549,00	2.937,00	3.829,00		
Centro Integral de Gestión de Residuos-Subcentro 4		15.935,00		1.549,00	2.937,00	3.829,00		
Baleares	-	21.846,42	6.110,49		3.332,95		2.196,12	
Baleares	-	21.846,42	6.110,49		3.332,95		2.196,12	
Ariany - Parque Tecnologías Ambientales	-	-	-		-		-	
Calvià - Parques Tecnologías Ambientales	-	7.723,54	3.470,70		339,28		2.196,12	
Felanitx - Parque Tecnologías Ambientales	-	1.910,30	2.328,23		624,00			
Planta Compostaje Sa Pobra	-	-	-		-		-	
Planta de compostaje Zona 1	-	12.212,58	311,56		2.369,67			
Canarias	586,04	1.943,74	320,34	294,38	901,88	519,20		
Las Palmas	111,02	1.701,96	320,34	294,38	751,88	466,70		
Complejo Ambiental Juan Grande (Gran Canaria)	111,02	1.701,96	320,34	294,38	751,88	466,70		
Tenerife	475,02	241,78			150,00	52,50		
Complejo ambiental de Los Morenos (La Palma)	475,02	241,78			150,00	52,50		
Autocompostaje - El Hierro	-							
Cantabria		36,42						
Cantabria		36,42						
Planta de compostaje de Bezana		36,42						
Castilla La Mancha	2.198,38	178,66			65,00	256,00		
Albacete	275,64	178,66						
CTRU Albacete	275,64	178,66						
Ciudad Real	1.922,74				65,00	256,00		
CTRU Ciudad Real	950,74				65,00	256,00		
CTRU Almagro	972,00							
Cataluña	233.301,56	63.383,53	24.576,49	23.514,62	82.635,90	52.130,77	5.627,04	
Barcelona	95.904,97	33.822,51	13.584,66	21.659,87	47.533,08	20.812,00	116,38	
Centelles	286,30	12.396,03	13.584,66	21.136,33	33.022,40	20,24		
ECOPARC 4 (HOSTALETS DE PIEROLA)	29.788,01	1.262,26			4.056,20	6.922,28		
Jorba	6.169,66	2.934,93		486,26	3.462,10	1.044,58		
Malla	505,25				57,41			
Manresa	17.365,97	3.737,87		37,28	1.935,42	1.935,42		
Orís	16.337,81	876,56			2.205,68	3.831,38		
Sant Cugat del Vallès	7.535,18	6.402,69			756,70	1.508,74		
Sant Pere de Ribes	12.898,13	5.712,47			1.625,26	5.549,36		
Torrelles de Llobregat	5.018,66	499,70			411,92		116,38	
Girona	49.413,99	7.908,63	8.071,60	0,10	9.687,69	5.144,74		
Boadella i Les Escalles	199,04	39,03			39,84			
Llagostera (Soliús)	27.968,59	2.263,44			2.938,62	3.021,81		
Olot	5.820,54	1.522,78	8.071,60	0,10	3.170,36	698,16		
Pedret i Marzà	2.572,76	2.041,18			973,04	156,39		
Santa Coloma de Farners	12.853,06	2.042,20			2.565,83	1.268,38		
Lleida	40.984,26	2.020,31	2.920,23	1.175,17	18.019,80	6.802,44	5.510,66	
AGROSCA, SL	11.181,40		2.920,23	1.175,17	15.490,75		5.510,66	
Clariana de Cardener	2.833,52	39,58			199,12	155,81		

Instalaciones de compostaje de biorresiduos. Datos 2021

La Seu d'Urgell	2.024,68	130,27		208,49	573,98
Montoliu de Lleida	16.006,06	427,22		169,92	5.094,69
Sort	595,11	455,41			19,62
Tàrrega	7.413,86	879,54		1.951,52	848,34
Tremp - Pallars Jussà	929,62	88,29			110,00
Tarragona	46.998,35	19.632,08	679,48	7.395,33	19.371,59
Botarell	35.270,78	18.157,38	679,48	6.301,32	15.605,28
La Conca de Barberà - L'Espluga de Francolí	4.937,45	602,44		663,77	392,58
Mas de Barberans	6.790,12	872,26		430,24	3.373,73
Comunidad Valenciana	25.231,08	18.689,79		17.064,75	
Castellón	3.131,62	3.065,10		1.791,23	
Planta de tratamiento de residuos urbanos - Cervera del Maestre	1.235,00	-		985,29	
Planta de tratamiento de RS y vertedero - Onda	1.896,62	3.065,10		805,94	
Valencia	13.423,91	7.790,53		4.848,83	
Complejo de valorización y eliminación - Algimia de Alfara	1.054,41	859,14		164,00	
Planta de tratamiento de residuos urbanos - Quart Poblet	11.448,30	4.833,89		3.906,12	
Planta de compostaje de residuos urbanos - Guadassuar	921,20	2.097,50		778,71	
Alicante	8.675,55	7.834,16		10.424,69	
Planta integral de tratamiento de residuos - El Campello	813,86	7.834,16		4.771,16	
Alicante - Fontcalent CTRSU	7.183,80			5.569,41	
Planta de tratamiento de residuos Piedra Negra - Xixona	677,89			84,12	
Extremadura	158,16				28,32
Badajoz	158,16				28,32
Ecoparque de Mérida	149,52				28,32
Ecoparque de Badajoz	8,64				
Galicia	10.517,12	375,99		270,26	1.980,58
La Coruña	10.517,12	375,99		270,26	1.980,58
Complejo ambiental de Lousame (Mancomunidad Sierra del Barbanza)	10.019,90	375,99		260,30	1.958,20
Complejo ambiental de Cerceda (Sociedad Gallega del Medio Ambiente-SOGAMA)	497,22			9,96	22,38
La Rioja	690,80				
La Rioja	690,80				
Ecoparque de La Rioja	690,80				
Madrid	869,82	63.494,84		27.399,04	
Madrid	869,82	63.494,84		27.399,04	
Planta de compostaje de Villanueva de la Cañada		21.905,14		13.741,94	
La Paloma		20.840,73		6.674,10	
Complejo Medioambiental de Reciclaje (Loeches)	869,82	7.794,97			
Migas Calientes		12.954,00		6.983,00	
Murcia	789,30	10.617,98	21.453,56	4.872,14	147,84
Murcia	789,30	10.617,98	21.453,56	4.872,14	147,84
PREZERO	532,72	10.617,98	21.453,56	4.870,40	
LIMUSA	256,58			1,74	147,84
Navarra	7.807,18	10.209,13	9.313,00	6.500,73	2.682,99
Navarra	7.807,18	10.209,13	9.313,00	6.500,73	2.682,99
Centro de Tratamiento de RU de la Mancomunidad de Montejurra - Cárcar	7.083,63	966,83		1.353,53	2.558,00
JOSENEA BIO	205,85				13,19
Planta de compostaje de ARBIZU (MANCOMUNIDAD DE SAKANA)	517,70	519,30		23,20	
Planta de compostaje de Arazuri		8.723,00	9.313,00	5.124,00	111,80
País Vasco	24.820,38	11.170,27		5.650,67	1.906,00
Guipúzcoa	9.962,47	5.656,47		3.706,97	544,90
Epele	9.962,47	5.291,47		3.706,97	544,90
Lapatx		365,00			
Vizcaya	9.754,00	4.908,00		1.760,00	1.906,00
BIZKAIKO KONPOSTEGIA	9.754,00	4.908,00		1.760,00	1.906,00
Álava	5.103,91	605,80		183,70	
Júndiz - Biocompost (Vitoria)	5.103,91	605,80		183,70	
Total general	382.409,80	235.228,68	102.147,02	25.358,00	174.562,36
					105.421,61
					8.368,06

CCAA - Provincia - Instalación	Entrada Biometanización (t)				Entrada Compostaje (t)				Salidas			Rechazos			Información Unidad Inventario		
	Recogida selectiva FO	Recogida selectiva FV	Lodos EDAR	Digestato Biometanización	Recogida selectiva FO	Recogida selectiva FV	Lodos EDAR	Compost (t)	Vertedero	Incineradora	Bioyó quemado en antorcha (m3)	Unidad proceso de combustión	Bioyó valorizado energéticamente (m3)	Aplicación energética a la que se destina	Energía generada (kwh/año)	Observaciones	
Asturias																	
COGERSA	9.194,02				230,40			2.776,00				12.191,00		158.747,00	286.074,90		
Baleares																	
Planta Metanización Parque Tecnologías Ambientales	27.600,60	26.433,04	26.433,04					26.164,39	12.846,78		140.038,00		3.208.604,00	Energía Eléctrica/Energía Térmica	7.624.780,00		
Cataluña																	
Barcelona	199.592,92	3.300,00						8.855,03	21.513,74	33.188,64		1.794.513,45		19.798.929,90	43.347.720,00		
ECOPARC 1 Barcelona	55.430,34	96,24						1.269,26	5.170,70	12.389,79			AT - Antorcha	5.769.483,00	12.363.400,00		
ECOPARC 2 Montcada i Reixac	68.041,63	755,99						2.327,00	13.599,33				AT - Antorcha	9.816.669,70	22.081.000,00		
Granollers	51.886,40	798,34						5.730,13	5.422,04	7.199,52			AT - Antorcha	2.902.094,20	6.326.310,00		
Planta de tratamiento biológico de Terrassa	24.234,55	1.649,43						1.855,64	8.585,00				AT - Antorcha	1.310.683,00	2.577.010,00		
Navarra																	
Navarra	10.959,63							1.348,13	696,54								
HTN	10.959,63							1.348,13	696,54					Energía Eléctrica/Energía térmica	11.638.363,96		
Total general	247.347,17	3.300,00	26.433,04		230,40			36.167,55	24.986,28	46.035,42		1.886.742,45		23.166.280,90	51.258.574,90		

Instalaciones de tratamiento térmico de residuos. Datos 2021

CCAA - Provincia - Instalación	Nº de Hornos	Capacidad	Entrada total (t)			Salida total		Destino	Observaciones
		Capacidad nominal (t/año)	RU mezcla	Rechazos instalaciones	Potencia generada (kwh/año)	Residuos generados (t)			
Cantabria	1	116.927,00		119.110,64		85.053.460,00	37.488,83		
Cantabria	1	116.927,00	-	119.110,64		85.053.460,00	37.488,83		
PLANTA DE TRATAMIENTO INTEGRAL DE RSU DE CANTABRIA (MERUELO)	1	116.927,00		119.110,64		85.053.460,00	37.488,83		VERTEDERO DE RESIDUOS NO PELIGROSOS (MERUELO)
Cataluña	9	711.000,00	138.146,06	492.487,11		33.232.000,00	150.599,04		
Barcelona	5	524.000,00	15.361,37	474.792,91		28.686.000,00	122.034,64		
TERSA Incineradora de Sant Adrià del Besòs	3	360.000,00	3.421,77	334.140,39		20.264.000,00	81.274,26		Gestores industriales
TRM Incineradora de Mataró	2	164.000,00	11.939,60	140.652,52		8.422.000,00	40.760,38		Tivissa, gestores industriales
Girona	2	47.000,00							
TRARGISA Incineradora de RSU de Geron, Salt i Sarrià de Ter	2	47.000,00							Fuera de servicio por obras
Tarragona	2	140.000,00	122.784,69	17.694,20		4.546.000,00	28.564,40		
SIRUSA Incineradora de Tarragona	2	140.000,00	122.784,69	17.694,20		4.546.000,00	28.564,40		Gestores industriales
Galicia	2	550.000,00		11.943,13		334.290.800,00	104.598,39		
La Coruña	2	550.000,00		11.943,13		334.290.800,00	104.598,39		
Complejo ambiental de Cerceda (Sociedad Gallega del Medio Ambiente-SOGAMA)	2	550.000,00		537.609,46		334.290.800,00	104.598,39		Vertedero de cenizas (RP) y escorias (RNPI) de SOGAMA
Islas Baleares	4	732.000,00	381.494,24	93.205,68		290.334.000,00	171.075,00		
Baleares	4	732.000,00	381.494,24	93.205,68		290.334.000,00	171.075,00		
Parque Tecnologías Ambientales - TIRME, S.A.	4	732.000,00	381.494,24	93.205,68		290.334.000,00	171.075,00		
Madrid	3	300.000,00		306.315,00		214.750.000,00	38.928,06		
Madrid	3	300.000,00		306.315,00		214.750.000,00	38.928,06		
Centro de tratamiento integral de RSU Las Lomas	3	300.000,00		306.315,00		214.750.000,00	38.928,06		
Melilla	1	45.091,00	40.415,42	1.848,96		16.100.890,00	12.340,70		
Melilla	1	45.091,00	40.415,42	1.848,96		16.100.890,00	12.340,70		
REMESA (RESIDUOS DE MELILLA, SA.)	1	45.091,00	40.415,42	1.848,96		16.100.890,00	12.340,70		GAMASUR (190105), DITECSA (190105), CAT VFU REMESA(190102), UTE RECICLADOS MELILLA (190112)
País Vasco	3	425.000,00	160.847,33	150.944,97		524.692.829,00	70.536,12		
Vizcaya	1	225.000,00	143.242,30	57.536,92		452.756.509,00	44.735,00		
Zabalgarbi, S.A.	1	225.000,00	143.242,30	57.536,92		452.756.509,00	44.735,00		CESPA GR, Deydesa 2000, S.L, SADER, S.A.
Guipúzcoa	2	200.000,00	17.605,03	93.408,05		71.936.320,00	25.801,12		
Centro Medioambiental Gipuzkoa 1 (CMG1)	2	200.000,00	17.605,03	93.408,05		71.936.320,00	25.801,12		CMG2
Total general		2.880.018,00	720.903,05	1.175.855,49		1.498.453.979,00	585.566,14		

CCAA - Provincia - Instalación	Entrada total (t)					Biogás Sistema de Captación de Biogás
	Recogida mezcla RU	Residuos biodegradables de parques y jardines	Otros	Lodos EDAR	Rechazo instalaciones	
Andalucía	294.983,89	799,02	2.420,94	67,00	2.874.934,36	
Almería	13.939,72				280.980,63	
Albox	1.821,90				56.784,04	SI
Almería	8.254,34				61.865,04	SI
Gádor	3.863,48				162.331,55	SI
Cádiz	41.154,12	709,02	1.051,00		619.326,55	
Jerez de la Frontera	41.154,12	709,02	813,00		155.588,00	SI
Los Barrios					186.897,53	SI
Medina Sidonia			238,00		276.841,02	SI
Córdoba	2.025,84				169.773,76	
Córdoba - Complejo Medioambiental					92.684,00	SI
Montalbán - Complejo medioambiental	2.025,84				77.089,76	SI
Granada					305.882,67	
Loma de Manzanares - Alhendín					290.755,20	SI
Vélez de Benaudalla					15.127,47	NO
Huelva			451,44		250.531,54	
Villarrasa			451,44		250.531,54	SI
Jaén		90,00	190,00		230.813,00	
Jaén - Sierra Sur		90,00	66,00		106.332,00	SI
Linares/Guadil			124,00		124.481,00	SI
Málaga	126.533,49				408.347,15	
Antequera - Complejo medioambiental de Valsequillo	10.387,00			67,00	207.560,00	SI
Casares					107.999,76	SI
Málaga	116.146,49				92.787,39	SI
Sevilla	111.330,72		728,50		609.279,06	
Alcalá de Guadaira (Montemarta - cónica)	96.027,72				417.074,08	SI
Alcalá del Río			728,50		115.689,98	SI
Complejo Medioambiental Campiña 2000	2.998,00				37.218,00	SI
Estepa	12.305,00				39.297,00	SI
Aragón	220.845,47	426,26	33,72	3.192,74	170.509,13	
Huesca	84.002,72		33,72	3.192,74		
Vertedero Fraga	11.072,19					SI
Vertedero Barbastro	31.115,00					NO
Vertedero Huesca	41.815,53		33,72	3.192,74		SI
Teruel	52.147,41	28,52				
Vertedero Alcañiz	21.249,11					NO
Vertedero Teruel	30.898,30	28,52				SI
Zaragoza	84.695,34	397,74			170.509,13	
Vertedero Calatayud	38.352,91					NO
Vertedero CTRUZ	14.969,20				170.509,13	SI
Vertedero Ejea	31.373,23	397,74				SI
Asturias	3.717,95,14	2.489,84	3.908,31	20.070,86	55.451,87	
Asturias	387.186,54	2.489,84	3.908,31	20.070,86	55.451,87	
VERTEREDO DE RNP COGERSA	387.186,54	2.489,84	3.908,31	20.070,86	55.451,87	SI
Baleares					185.113,42	
Baleares					185.113,42	
Vertedero de Ca na Putxa (Ibiza)					70.621,62	SI
Vertedero de cola (Mallorca)						NO
Vertedero de residuos no peligrosos de Milà					16.358,94	NO
Depósito de Santa Margalida					98.132,86	SI
Canarias	90.891,74	21.840,61	5.603,28	27.697,86	470.251,07	
Las Palmas	71.549,05	16.236,72	4.945,92	8.758,06	463.282,87	
VERTEDERO COMPLEJO AMBIENTAL DE JUAN GRANDE	2.032,50	263,18	94,72		153.764,25	SI
VERTEDERO COMPLEJO AMBIENTAL DE ZONZAMAS	10,30	13.014,00	4.720,00		51.581,00	SI
VERTEDERO COMPLEJO AMBIENTAL SALTO DEL NEGRO	870,96	1,62	1,04		257.766,88	SI
VERTEDERO COMPLEJO AMBIENTAL ZURITA	68.635,29	2.957,92	130,16	8.758,06	170,74	NO
Tenerife	8.832,19	5.603,89	1.657,38	18.829,50	27.351,20	
COMPLEJO AMBIENTAL DE TENERIFE		5.189,73	1.657,38	18.381,14		SI
Vertedero de El Revolcadero (La Gomera)	8.832,19	406,79				SI
VERTEDERO COMPLEJO AMBIENTAL DE TRATAMIENTO DE RESIDUOS DE LOS MORENOS		7,37		448,36	27.351,20	NO
Complejo ambiental de La Dehesa (El Hierro)						SI
Cantabria	17.252,20	99,42	560,42		103.494,57	
Cantabria	17.252,20	99,42	560,42		103.494,57	
VERTEDERO DE RESIDUOS NO PELIGROSOS (MERUELO)	17.252,20	99,42	560,42		103.494,57	SI
Castilla La Mancha	56.993,00	262,00	368,00		482.848,51	
Albacete			203,00		105.229,00	
CT Albacete			203,00		105.229,00	SI
Ciudad Real	56.993,00	262,00	95,00		114.519,64	
CT Alcázar de San Juan					45.764,64	SI
CT Almagro	56.993,00	262,00	95,00		68.755,00	SI
Cuenca			70,00		42.329,40	
CT Cuenca			70,00		42.329,40	NO
Guadalajara					69.784,47	
CT Torija					69.784,47	SI
Toledo					150.986,00	
CT Toledo					150.986,00	SI
Castilla y León	1.249,04	73,70	14.182,54		666.688,14	
Ávila			958,22		58.710,55	
CTR DE ARENAS DE SAN PEDRO					11.438,74	NO
CTR DE URRACA MIGUEL				958,22	47.271,81	NO
Burgos	153,32		5.577,08		94.171,91	
VERTEDERO DE ABAJAS	153,32		5.577,08		94.171,91	SI
León					136.757,76	
CTR DE SAN ROMÁN DE LA VEGA					136.757,76	SI
Palencia					46.929,75	
CTR DE PALENCIA					46.929,75	NO
Salamanca		73,70	1.706,60		65.056,90	
CTR DE SALAMANCA		73,70	1.706,60		65.056,90	SI
Segovia					43.061,99	
VERTEDERO DE MARTÍN MIGUEL					43.061,99	SI
Soria	420,40		2.928,56		17.425,65	
CTR DE SORIA	420,40		2.928,56		17.425,65	SI
Valladolid			3.012,08		156.160,66	
CTR DE VALLADOLID			3.012,08		156.160,66	SI
Zamora	675,32				48.412,97	
CTR DE ZAMORA	675,32				48.412,97	NO
Cataluña	370.416,46	21,38		12.408,00	288.088,00	
Barcelona	75.584,78			10.686,00	163.582,00	
Berga	6.265,27					SI
Coll Cardús (Vacarisses)						SI
Els Hostalets de Pierola (Can Mata)	19.951,34			10.686,00	129.875,00	SI
La Vall d'en Joan (Garraf)						SI
Les Vallis (Santa Maria de Palautordera)						SI
Manresa	49.255,99				3.233,00	SI
Orís	114,18				30.474,00	SI
Terrera Helena (Cerdanyola del Vallès)						SI
Girona	98.511,10	21,38			79.189,00	
Banyoles (Puigpalt)	27.877,10	21,38				SI
Beuda	13.505,13				698,00	SI
Les Lloses (Ripoll)						SI
Llagostera (Solius)	38.738,92					SI
Lloret de Mar	18.389,95				33.803,00	NO
Pedret i Marzà					44.688,00	SI
Lleida	107.741,53				8.601,00	
Balaguer - La Noguera	10.259,10					SI
Bellver de Cerdanya	504,28					SI
Borges Blanques	3.582,90					SI
Castellnou de Seana	8.694,78					SI
Cervera - La Segarra	4.538,10					SI
Clariana de Cardener	852,64				2.084,00	SI
La Granadella	687,25					SI
Montferrer i Castellbó (Benavarre)	4.905,24				574,00	SI
Montoliu de Lleida	52.538,82				5.095,00	SI
Tàrraga	9.017,62				848,00	SI
Tremp - Pallars Jussà	12.160,80					SI
Tarragona	88.579,05			1.722,00	36.716,00	
La Conca de Barberà - L'Espluga de Francolí	2.016,48				393,00	SI
Mas de Barberans	44.189,21				2.197,00	SI
Tivissa	42.373,36				34.126,00	SI
Comunidad Valenciana			1.253,88		512.671,73	
Alicante			1.253,88		409.679,90	
CONSORCIO PARA LA GESTIÓN DE LOS RESIDUOS SÓLIDOS URBANOS DEL BAIX VINALOPÓ					96.835,75	NO
FOMENTO DE CONSTRUCCIONES Y CONTRATAS, S.A.					97.393,64	SI

RECICLADOS Y COMPOSTAJE PIEDRA NEGRA SA	1.253,88				101.028,51	NO
UTE AlicantE					114.422,00	SI
VALENCIANA DE APROVECHAMIENTO ENERGETICO DE RESIDUOS, S.A						NO
Castellón					33.536,11	
RECICLADOS DE RESIDUOS LA PLANA, S.A. (RECIPLASA), S.A.						NO
C1 UTE PLAN ZONAL RSU ZONA 1					33.536,11	SI
Valencia					499.648,91	
(EMTRE) DOS AGUAS					380.288,36	SI
RECICLADOS PALANCIA-BELCAIRE S.L					37.989,02	SI
UTE ECORED CAUDETE DE LAS FUENTES					81.371,53	NO
Reciclados Ribera del Xuquer						NO
Extremadura					259.247,08	
Badajoz					176.294,62	
Ecoparque de Badajoz					74.214,32	SI
Ecoparque de Mérida					57.581,06	SI
Ecoparque de Talarrubias						SI
Ecoparque de Villanueva de la Serena					44.499,24	SI
Cáceres					82.952,46	
Ecoparque de Cáceres					32.637,53	SI
Ecoparque de Mirabel					28.729,55	SI
Ecoparque de Navalmoral de la Mata					21.585,38	SI
Galicia	9.397,78				251.660,58	
La Coruña	9.397,78				251.660,58	
Vertedero De Areosa					230.167,28	SI
Vertedero de Lousame	9.397,78				21.493,30	SI
La Rioja					44.920,62	
La Rioja					44.920,62	
Vertedero de Calahorra						SI
Vertedero de Nájera (Vertidos Rioja, S.L.)					44.920,62	SI
Madrid	782.332,90	13.234,70	18.511,64		711.008,02	
Madrid	782.332,90	13.234,70	18.511,64		711.008,02	
Acalá de Henares						SI
Centro de Tratamiento La Galiana (vertedero clausurado)						SI
Centro Integral de RSU "Las Dehesas"	14.125,90	13.234,70			445.566,90	SI
Colmenar Viejo	252.412,00		1.366,64		5.388,01	SI
Nueva Rendija						SI
Pinto	515.795,00		17.145,00		140.469,00	SI
Complejo Medioambiental de Reciclaje La Campiña (Loeches)					119.584,11	NO
Murcia	24.573,65				729.801,99	
Murcia	24.573,65				729.801,99	
HERA TRATESA					190.089,52	SI
LHCARSA					92.247,39	SI
LIMUSA	24.573,65				52.391,63	SI
PREZERO					395.073,45	SI
Navarra	83.483,38				53.854,50	
Navarra	83.483,38				53.854,50	
Centro de tratamiento de RU de la Mancomunidad de la Comarca de Pamplona - Góngora					4.482,14	SI
Centro de tratamiento de RU de la Mancomunidad de la Ribera					39.923,43	SI
Centro de Tratamiento de RU de la Mancomunidad de Montejurra - Cárcar					9.448,93	SI
Vertedero de Arbizu (Mancomunidad de la Sakana)					-	NO
País Vasco	1.866,00	31,00	1.560,22	1.876,00	124.084,49	
Álava	1.866,00	31,00	147,00	1.876,00	44.356,08	
Gardelegi	1.866,00	31,00	147,00	1.876,00	44.356,08	SI
Guipúzcoa						
Lapatz-Azpeitia (Mancomunidad de Urola-Medio)						SI
San Markos						SI
Sasieta						SI
Urteta (Mancomunidad Urola Kosta)						SI
VERTEDERO LURPE (Mutilloa)						SI
VERTEDERO DE LARRABETZU						SI
Vizcaya			1.413,22		79.728,41	
ARTIGAS			1.413,22		79.728,41	SI
Igorre						SI
JATA						SI
Total general	2.330.961,54	39.277,93	49.402,97	65.202,16	8.435.204,26	