

CURSO DE INSPECCIÓN AMBIENTAL EN TRASLADO TRANSFRONTERIZO DE RESIDUOS QUE SE REALIZAN DENTRO DE LA UE

**Título de la Ponencia:
Controlo de Movimentos Transfronteiriços de
Resíduos em Portugal**

Ponente: Marco Candeias

Madrid, 06 de marzo de 2018

CONTROLO DE MOVIMENTOS TRANSFRONTEIRIÇOS DE RESÍDUOS

Workshop Madrid – março de 2018

Estrutura da apresentação

- Apresentação da IGAMAOT e equipa IA
- Enquadramento Legislativo
- Plano de Inspeções MTR 2018
- Procedimento de inspeção MTR
- Ferramentas de apoio
- Ferramentas informáticas

IGAMAOT

Inspeção-Geral da Agricultura, do Mar, do Ambiente e do Ordenamento do Território

A **IGAMAOT** é um serviço central da administração direta do Estado que **controla, fiscaliza e inspeciona** as áreas incluídas na missão e atribuições dos organismos e serviços sob a tutela do Ministro do Ambiente, do Ministro da Agricultura, Florestas e Desenvolvimento Rural, do Ministro da Administração Interna e da Ministra do Mar.

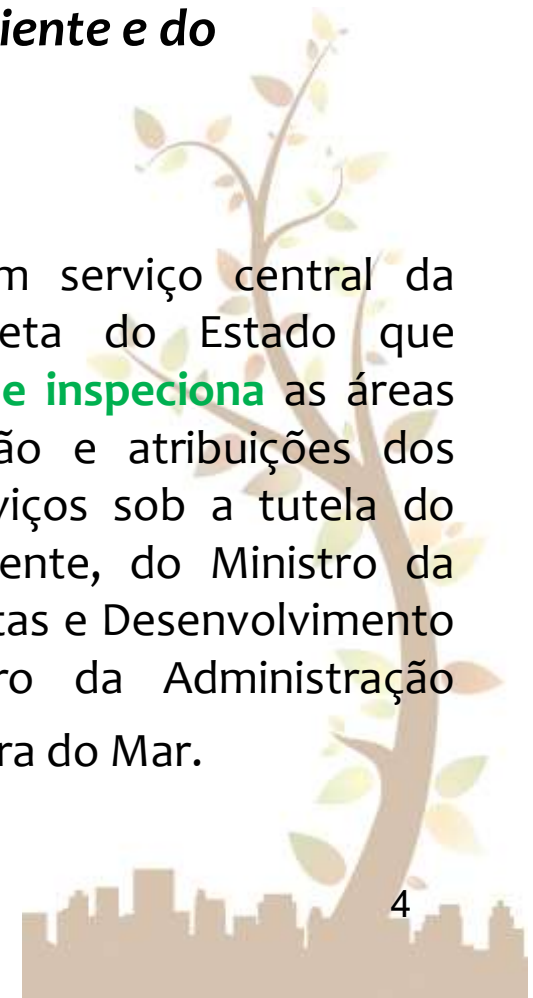

IGAMAOT

Inspeção-Geral da Agricultura, do Mar, do Ambiente e do Ordenamento do Território

Principais atribuições:

- Realizar **auditorias, inspeções e outras ações de controlo**;
- Assegurar a implementação de **inspeções ambientais a entidades públicas e privadas**;
- Assegurar o cumprimento da lei no **contexto do ordenamento do território**;
- Exercer **funções de polícia criminal** no âmbito de crimes **em matéria impacte ambiental**, sem prejuízo das atribuições de outras entidades;
- Abrir **inquéritos** nos termos da lei, no que respeita a **infrações ambientais**;
- Assegurar a **representação nacional**, incluindo a participação em grupos de trabalho nacionais ou internacionais e estabelecer relações de cooperação externa.

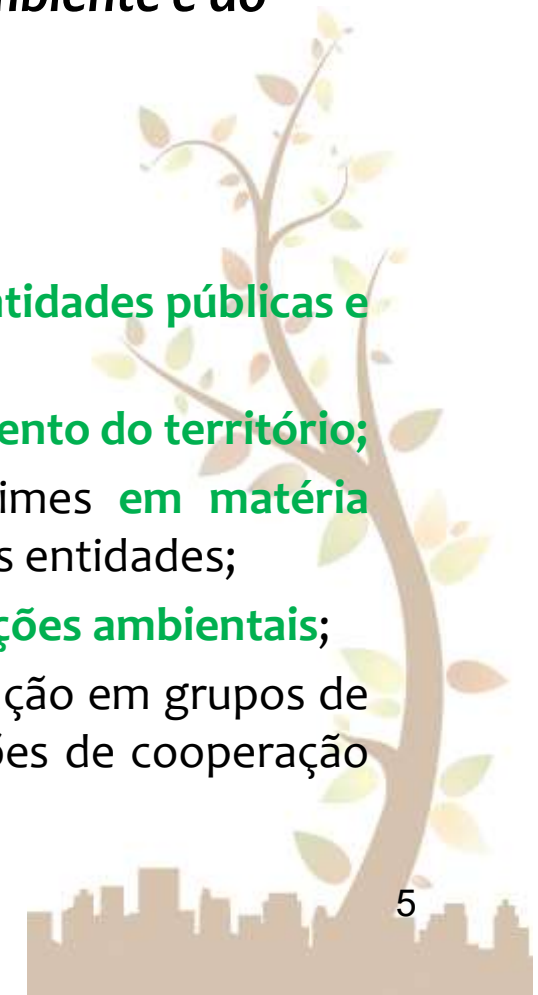

IGAMAOT – Estrutura orgânica

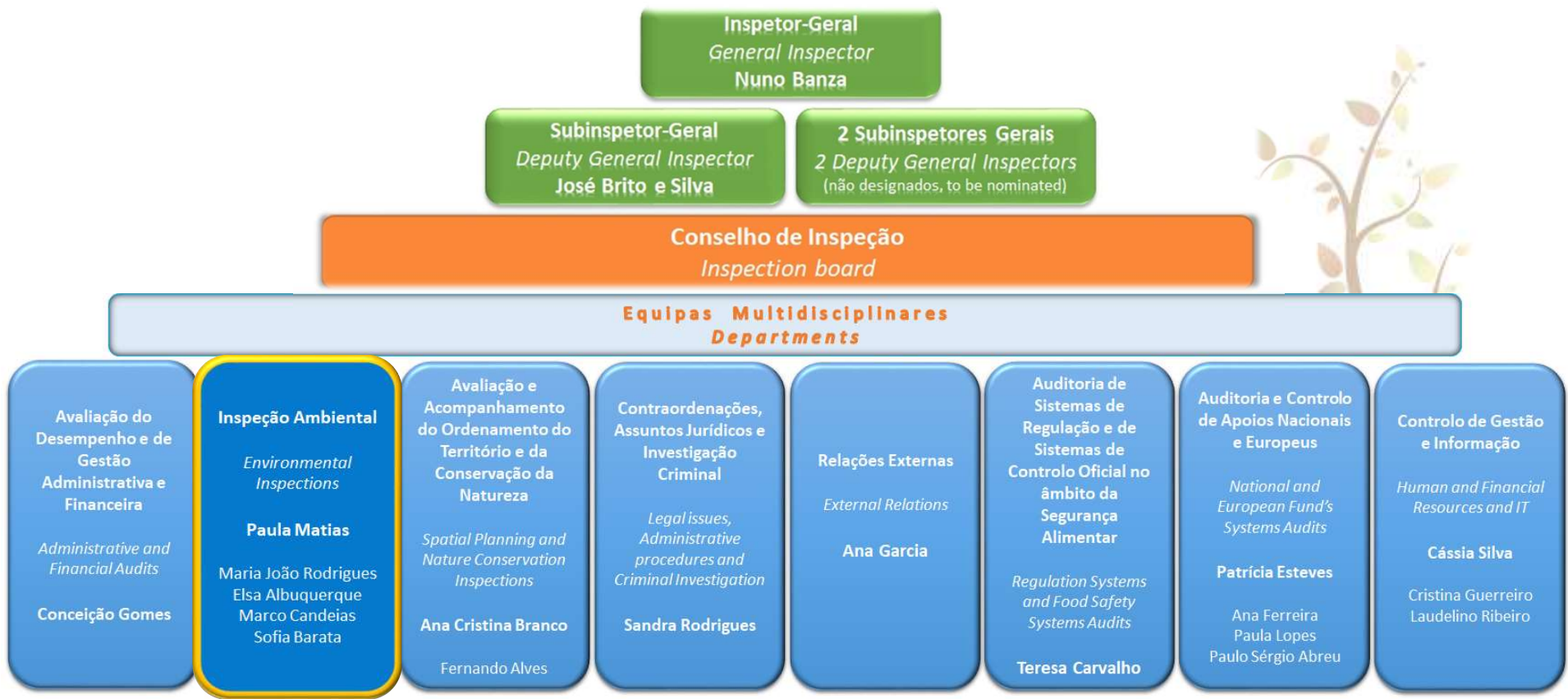

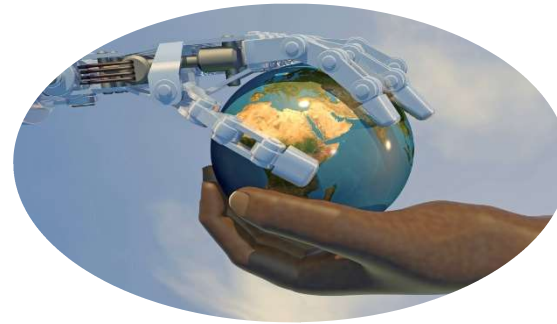

IA

Inspeção Ambiental

Principais atividades:

- Realizar **inspeções ordinárias**, que geralmente envolvem todos **os aspetos relacionados com o ambiente**, incluindo inspeções completas ou integradas, **inspeções SEVESO**, **inspeções REACH**, **inspeções de acompanhamento e campanhas específicas**, em particular as **inspeções MTR** (Movimentos Transfronteiriços de Resíduos).
- Realizar **inspeções extraordinárias** em resposta a **reclamações / denúncias relacionadas com o ambiente**, pedidos institucionais, verificação de cumprimento de mandados, incidentes / acidentes e apoio técnico.

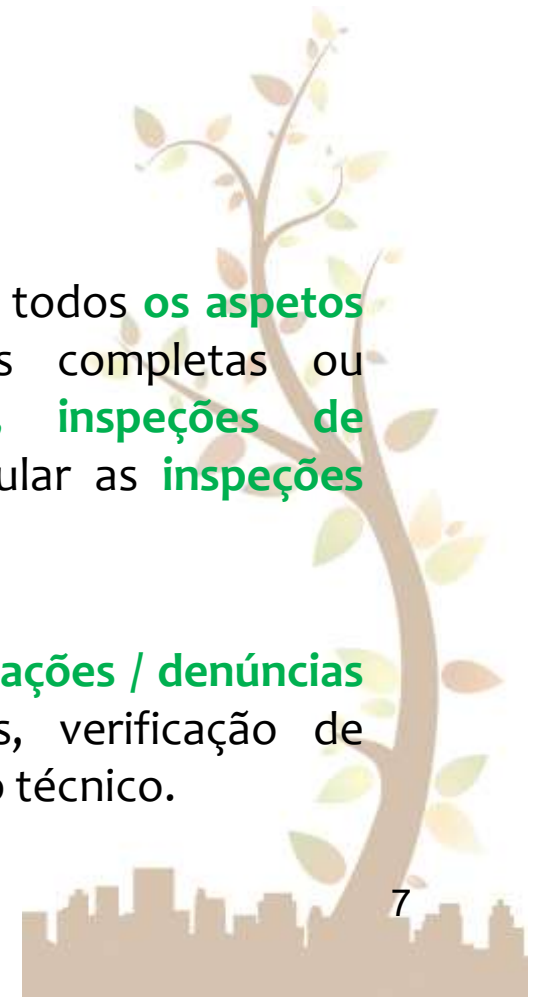

Equipa MTR

Workshop Madrid – março de 2018

Enquadramento Legislativo

Regulamento (CE) n.º 1013/2006 do Parlamento Europeu e do Conselho, de 14 de junho de 2006, relativo a transferências de resíduos (última atualização de 01/01/2018)

Regulamento (CE) n.º 1418/2007 da Comissão, de 29 de novembro de 2007, relativo à exportação de determinados resíduos, para fins de valorização, para certos países não membros da OCDE (última atualização de 18/07/2014)

Decreto-Lei n.º 45/2008, de 11 de março, alterado pelo Decreto-Lei n.º 23/2013, de 15/02 e Deliberação n.º 12/CD/2013, de 27/02 da APA, que assegura a execução e garante o cumprimento, na ordem jurídica interna, das obrigações decorrentes do Regulamento (CE) n.º 1013/2006

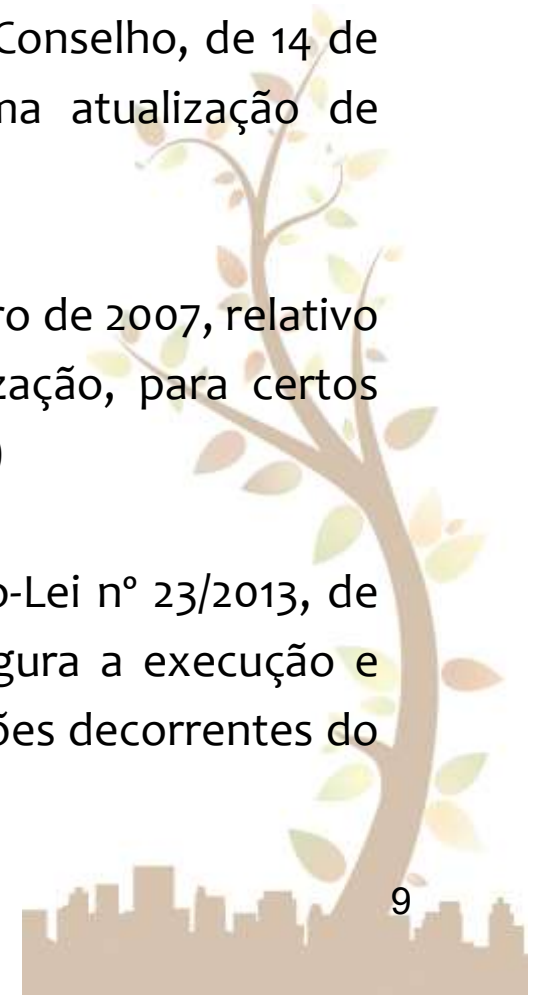

Decreto-Lei n.º 45/2008, de 11 de março

- **Fixa a entidade nacional competente** pela aplicação do Regulamento (CE) n.º 1013/2006, de 14 de Junho de 2006;
- **Estabelece as infrações e as respetivas sanções** no caso de violação das normas constantes no Regulamento (CE) n.º 1013/2006, de 14 de Junho de 2006;
- O presente Decreto-Lei **é subsidiário do regime quadro das contraordenações ambientais** constantes da Lei n.º 50/2006, de 29 de Agosto.

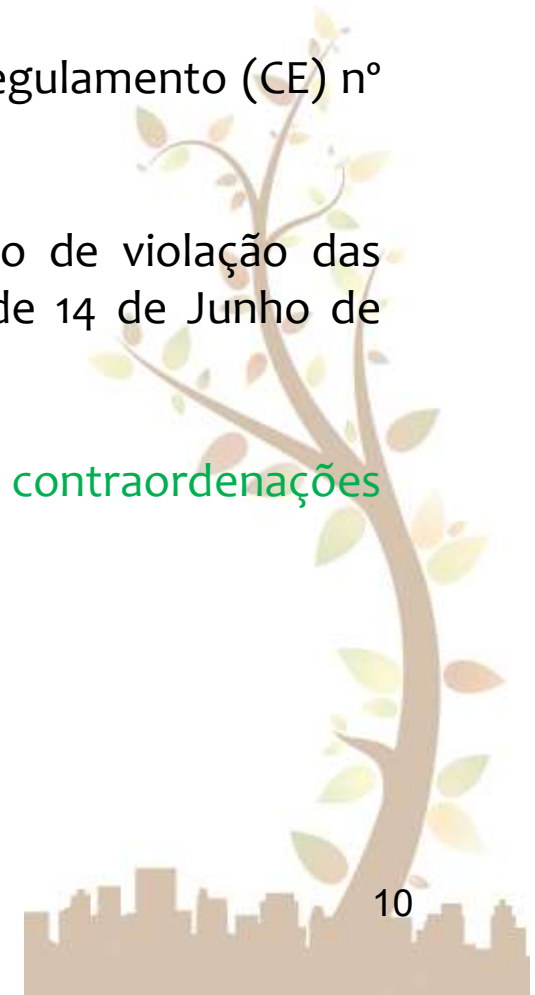

Decreto-Lei n.º 45/2008, de 11 de março

Classificação das contraordenações ambientais

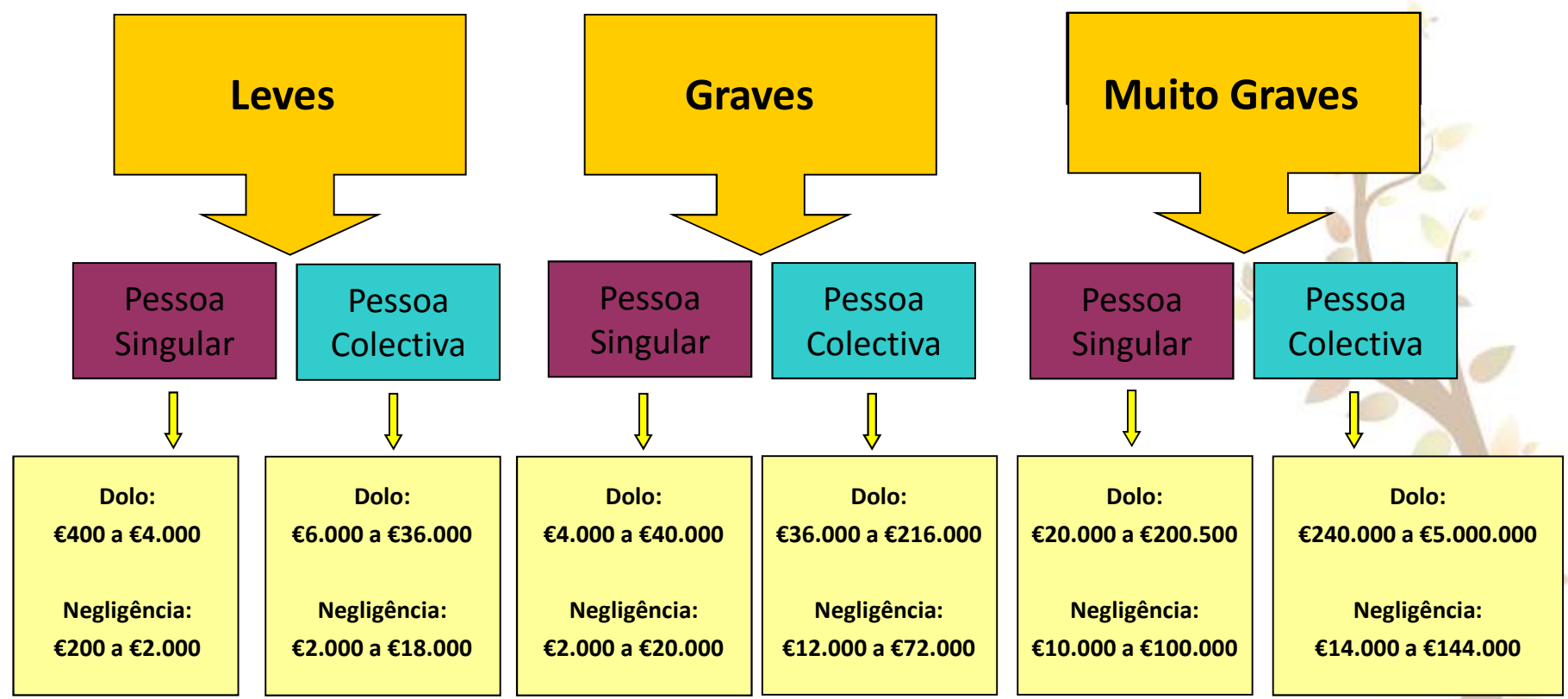

Lei 50/2006, de 29 Agosto (alterada pela Lei 89/2009, de 31 de Agosto e Lei 114/2015, de 28 de agosto)

Decreto-Lei n.º 45/2008, de 11 de março *Instrução de processos e aplicação de sanções*

Compete à IGAMAOT a instrução dos processos de contraordenação instaurados no âmbito do presente decreto-lei, bem como a aplicação das correspondentes coimas e sanções acessórias (Artº 11.º).

Regulamento (CE) n.º 1013/2006 , de 14 de junho

O Regulamento Europeu (CE) n.º 1013/2006, relativo a transferências de resíduos, refere-se à **prevenção da transferência ilegal de resíduos**.

São obrigações dos Estados-Membros levar a cabo **inspeções a transferências de resíduos** que ocorram no espaço europeu, bem como entre Estados-Membros e terceiros.

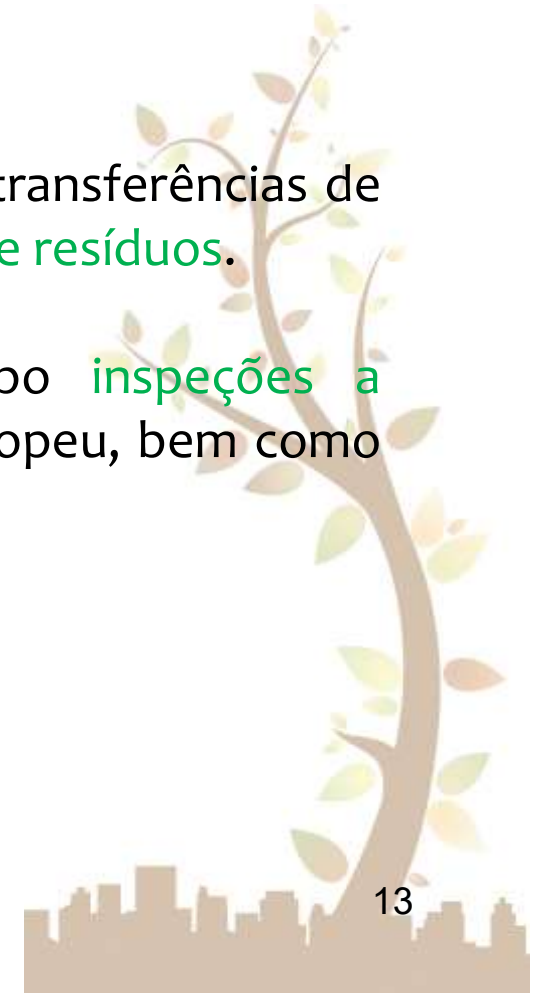

Plano de Inspeções MTR 2018

Plano de Inspeções Movimento Transfronteiriço de Resíduos (MTR) 2018

Elaborado por:
Marta Ramos
EM-CSI

Lisboa, 29 de dezembro de 2017

Rua de O Século, 51 1200-433 LISBOA Telefone 213215300 Fax: 213215262 E-mail: igamaot@igamaot.gov.pt www.igamaot.gov.pt

Objetivos:

- Assegurar o cumprimento dos requisitos do Regulamento 1013/2006;
- Garantir um número mínimo de inspeções realizadas, referentes a transferências de resíduos, de acordo com a análise de risco implementada;
- Contribuir para a redução dos movimentos ilegais de transferência de resíduos;
- Promover a partilha de experiências e formação conjunta entre as autoridades intervenientes.

Plano de Inspeções MTR 2018

Plano de Inspeções Movimento Transfronteiriço de Resíduos (MTR) 2018

Elaborado por:
Marta Ramos
EM-CSI

Lisboa, 29 de dezembro de 2017

Rua de O Século, 51 1200-483 LISBOA Telefone 213215500 Fax: 213215562 E-mail: igamaot@igamaot.gov.pt www.igamaot.gov.pt

Atividades programadas:

- Inspeções administrativas às principais empresas nacionais que realizam movimentos transfronteiriços de resíduos;
- Campanhas de controlo de movimentos transfronteiriços de resíduos, nas principais fronteiras terrestres, zonas industriais, vias de acesso e nos principais portos marítimos nacionais;
- Ações de formação às entidades participantes.

Campanhas MTR *Programa anual*

Realização de 3 campanhas de controlo de movimento transfronteiriço de resíduos (março, junho e outubro):

- **Controlo via terrestre:** inspeções a viaturas de transporte rodoviário de resíduos;
- **Controlo via marítimo:** inspeções a cargas de transporte marítimo de resíduos e a instalações de operadores de gestão de resíduos.

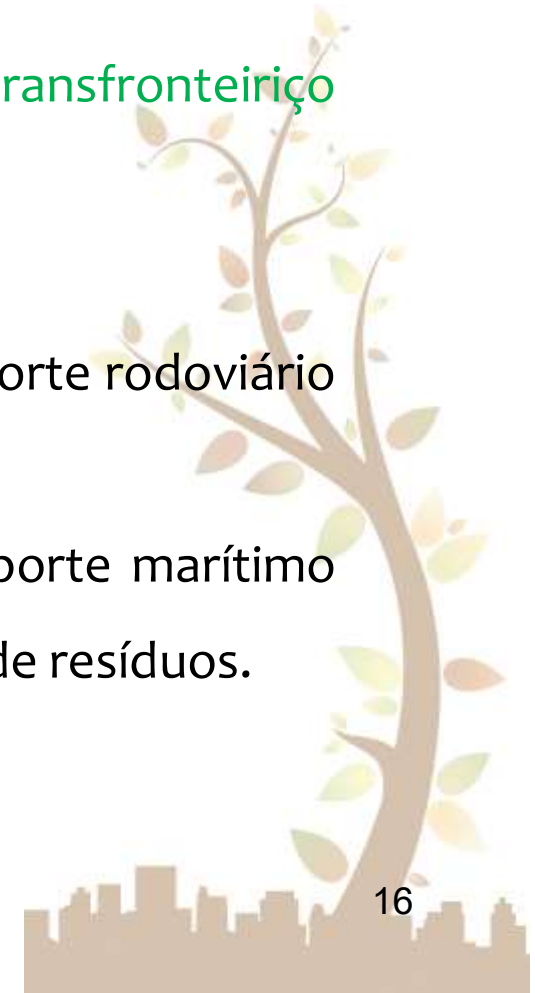

Campanhas MTR

Locais

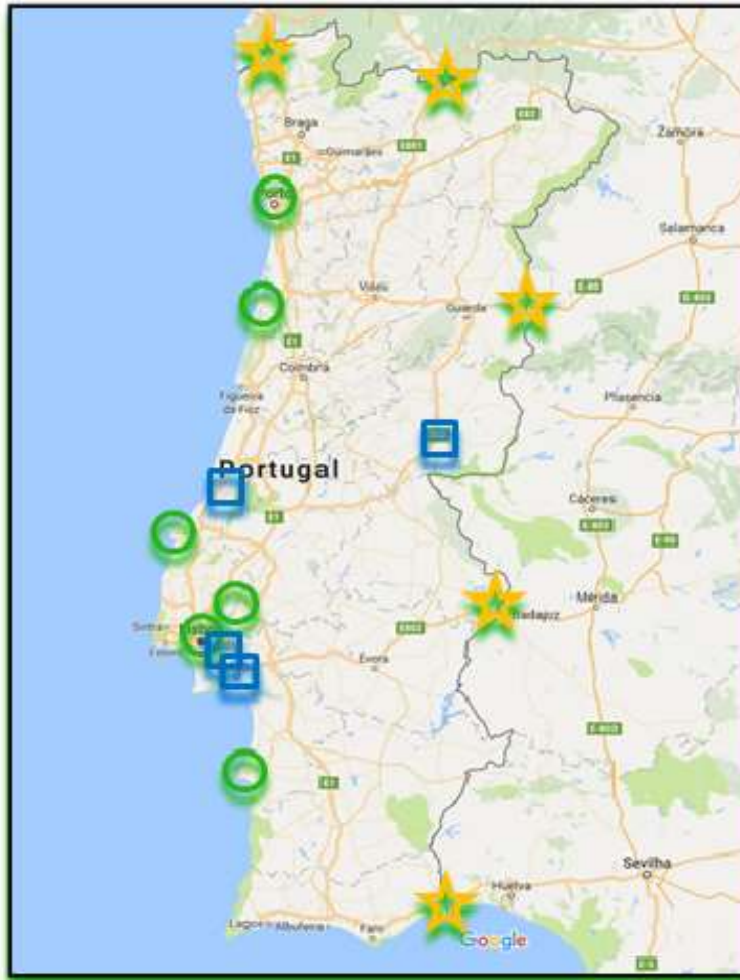

Fronteiras:

- Valença do Minho
- Chaves
- Vilar Formoso
- Elvas
- Castro Marim

Alfândegas:

- Braga/ Freixieiro/ Leixões
- Aveiro/ Figueira da Foz
- Peniche/ Riachos
- Alverca
- Lisboa
- Setúbal/ Sines

Zonas Industriais:

- Castelo Branco
- Leiria
- Barreiro
- Setúbal

Estradas Nacionais:

- Ponte 25 de abril
- IC2 / V.F. Xira

Workshop Madrid – março de 2018

Campanhas MTR

Entidades participantes

Rede Nacional de *Enforcement*

Campanhas MTR

Entidades participantes

Rede Nacional de *Enforcement*

Entidade coordenadora nacional e autoridade de enforcement

Autoridade competente nacional para a implementação e aplicação do Regulamento (CE) N.º 1013/2006

Controlo das transferências terrestres nas fronteiras, zonas industriais e outras vias de acesso

Controlo das importações e exportações da UE de resíduos, via marítima

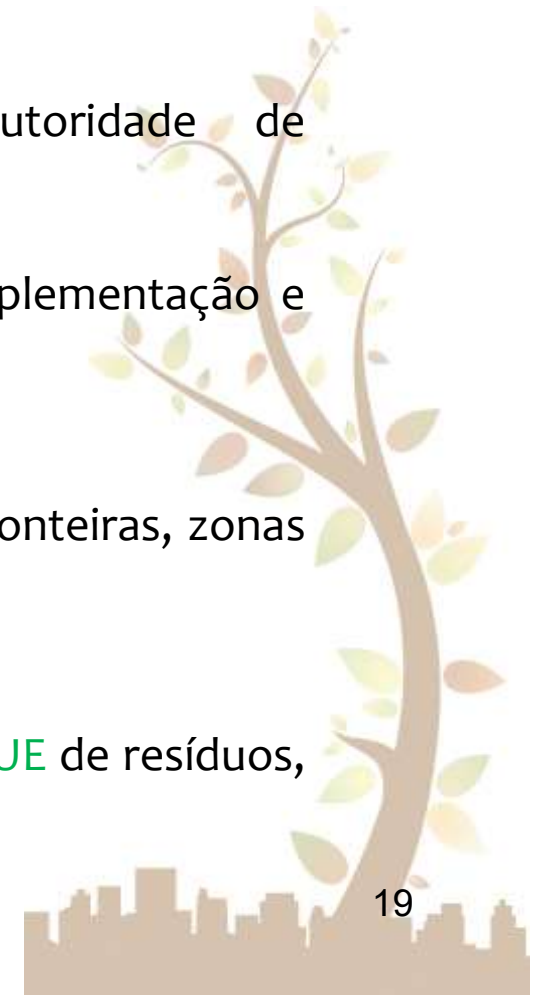

Campanhas MTR

Entidades participantes

Rede Ibérica de *Enforcement*

- Contactos e ações conjuntas com as autoridades espanholas (inspeções do ambiente e Guardia Civil / Seprona)

Campanhas MTR *Entidades participantes*

Rede Europeia de Enforcement

- Rede IMPEL, que se encontra perfeitamente estabelecida e ativa relativamente ao tráfico ilícito de resíduos, através do seu Cluster IMPEL/TFS, (*Transfrontier Shipments of Waste – Movimentos Transfronteiriços de Resíduos*)

Campanhas MTR

Entidades participantes

Castelo Branco, junho 2016

Valença, outubro 2017

Elvas, outubro 2016

Vilar Formoso, março 2017

Workshop Madrid – março de 2018

Procedimento de inspeção MTR

Ações de Controlo a Movimentos de Resíduos

Documento de trabalho

Elaborado por:
Marta Ramos
EM-IA Amb 2

Versão 1: 14 de fevereiro de 2018

Objetivo:

Apoiar os inspetores na
preparação e realização
de ações de controlo a
movimentos de resíduos.

Procedimento de inspeção MTR Equipamento

Procedimento de inspeção MTR *Checklist*

- A substância em causa corresponde a um **resíduo**?
- Se sim, de que **tipo de movimento** se trata?
Nacional / Transfronteiriço
- De que tipo de resíduo se trata?

Nacional:

Perigoso / **Não Perigoso**

Transfronteiriço:

- **Lista Verde**
- **Lista Laranja**
- **Não Listado?**

Procedimento de inspeção MTR *Checklist*

- Qual a **operação(ões)** a que esse resíduo se destina?
- Qual é a **origem e o destino** da transferência? O **destino é autorizado** para receber os resíduos?
- Foram apresentados os **documentos necessários** e válidos para a realização do movimento em causa?
- As **condições de transporte** são adequadas?
- Preencher modelo de **Relatório de Inspeção**. 

VÍDEO

Procedimento de inspeção MTR

Ferramentas de apoio

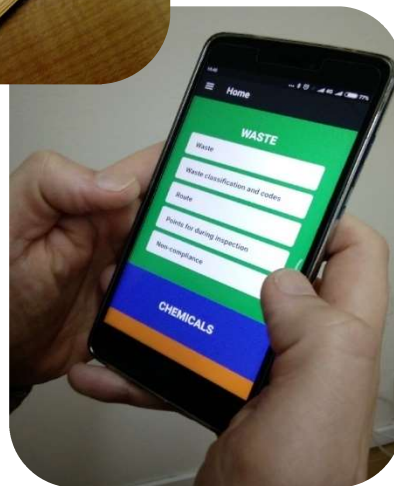

- Guia de Início Rápido “Waste(s) Watch”, publicado pela IMPEL, que inclui as principais obrigações. Disponível em: <http://projectren.org/uploads/files/waste%20watch%20version%20december%202010.pdf>
- Aplicação “Watch it”, a instalar no telemóvel e/ou tablet
- Guidelines, que podem ser consultadas no Portal da Comissão Europeia em <http://ec.europa.eu/environment/waste/shipments/guidance.htm>

Procedimento de inspeção MTR Ferramentas de apoio

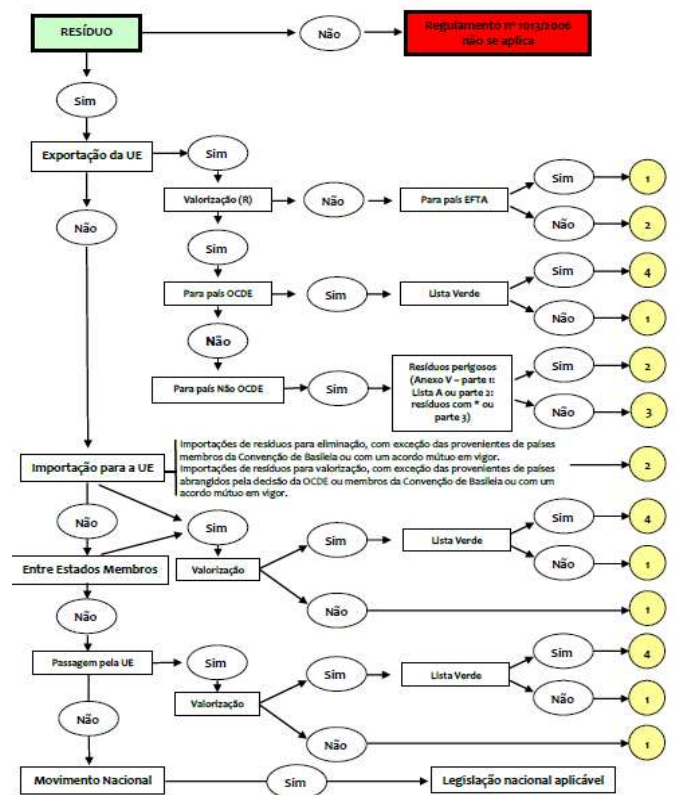

- 1- Transferência que necessita de processo de notificação. Necessita de ser acompanhada pelos formulários previstos nos anexos I-A e I-B do Regulamento (CE) n.º 1013/2006 (Modelo INCIV nº 1916 e 1916-A, respetivamente).
- 2- Transferência proibida.
- 3- Verificar tabelas do Regulamento (CE) n.º 1418/07 da Comissão, de 29 de novembro. Os países não abrangidos pela Decisão OCDE podem indicar procedimentos diferentes de transferência de resíduos da Lista Verde. Certos países não enviaram uma confirmação escrita em como os resíduos podem ser exportados da Comunidade para valorização nesses países. Por conseguinte, em conformidade com o segundo parágrafo do n.º 2 do artigo 37.º do Regulamento (CE) n.º 1013/2006, considere-se que estes países optaram pelo procedimento de notificação e autorização prévio por escrito.
- 4- Transferência necessita de ser acompanhada pelo formulário previsto no anexo VII do Regulamento (seidu -> impresso a partir de plataforma SILIAMB). Igualmente deverá existir um contrato entre o responsável pela transferência e o destinatário.

Esquema dos procedimentos a que estão sujeitos os Movimentos Transfronteiriços de Resíduos

Ferramentas Informáticas

Lista Verde

Plataforma SiliAmb

<https://siliamb.apambiente.pt/adm/pages/public/login.xhtml>

Pesquisa de Anexos VII e contratos

Código	Contrato	Código LER	Notificador	Importador/Destinatário	N.º de transportes	Estado
006548/2018	ALUMISEL	160106	509133347	ES A36058634 [Espanha]	1	Submetido a 2018-...
006547/2018	A G Siderurgica Balboa...	191202	514119411	A06162366 [Espanha]	1	Submetido a 2018-...
006546/2018	A G Siderurgica Balboa...	191202	514119411	A06162366 [Espanha]	1	Submetido a 2018-...
006545/2018	Cunext Copper	191203	508553385	ES B84150996 [Espanha]	1	Submetido a 2018-...
006544/2018	A G Siderurgica Balboa...	191202	514119411	A06162366 [Espanha]	1	Submetido a 2018-...
006543/2018	CONTRATO EUROPAC...	191201	503871877	ESA34158824 [Espanha]	1	Submetido a 2018-...
006541/2018	A G Siderurgica Balboa...	191202	514119411	A06162366 [Espanha]	1	Submetido a 2018-...
006540/2018	A G Siderurgica Balboa...	191202	514119411	A06162366 [Espanha]	1	Submetido a 2018-...
006539/2018	CONTRATO EUROPAC...	191201	503871877	ESA34158824 [Espanha]	1	Submetido a 2018-...
006538/2018	25 - ALMACEN MAT. PR...	191203, 191202	504793411	A48163042 [Espanha]	1	Submetido a 2018-...
006537/2018	A G Siderurgica Balboa...	191202	514119411	A06162366 [Espanha]	1	Submetido a 2018-...
006536/2018	TRITURADOS LA CANYA	191208	500155534	A17039363 [Espanha]	1	Submetido a 2018-...
006532/2018	A G Siderurgica Balboa...	191202	514119411	A06162366 [Espanha]	1	Submetido a 2018-...
006531/2018	0001	160117	509074707	A-36058634 [Espanha]	1	Submetido a 2018-...
006530/2018	A G Siderurgica Balboa...	191202	514119411	A06162366 [Espanha]	1	Submetido a 2018-...
006529/2018	Recuperados Llacer S.L.	040222	501848992	ESB-46.128.963 [Espan...	1	Submetido a 2018-...
006529/2018	A G Siderurgica Balboa...	191202	514119411	A06162366 [Espanha]	1	Submetido a 2018-...
006528/2018	031 - A.G. SIDERURGIC...	191202	503108308	A06162366 [Espanha]	1	Submetido a 2018-...
006527/2018	036 IBERINOX 88	191203	507534409	A48284962 [Espanha]	1	Submetido a 2018-...

Ferramentas Informáticas

Lista Verde

Plataforma SiliAmb

<https://siliamb.apambiente.pt/adm/pages/public/login.xhtml>

Pesquisa de Anexos VII e contratos

Formulário N.º	006548/2018
N.º Interno	246933
Data de Criação	17-02-2018
Versão	Original
Estado	Submetido
Contrato	ALUMISEL [de 2010/01/08 até 2099/12/31]
Notificador	STEELNOR, LDA.: 509133347
Anexos	Contrato doc20130417010126.pdf [Download (434.68 kB)]

Below the table, there are two sections: "Ao abrigo do contrato" and "Informação interna APA".

Ao abrigo do contrato Contrato ALUMISEL [de 2010/01/08 até 2099/12/31] N.º DAU N.º Contentor	Informação interna APA N.º Interno 246933 Data de Criação 2018/02/17 Código de Documento 006548/2018 Código de Verificação e10f843328d719db
--	--

At the bottom, there are two sections: "1. Pessoa que trata da transferência:" and "2. Importador/Destinatário:".

1. Pessoa que trata da transferência: Nome STEELNOR, LDA.	2. Importador/Destinatário: Nome ALUMISEL, SAU
---	--

The interface also includes a sidebar with navigation options: Entrada, Relatórios, Recursos hídricos, and Resíduos. A QR code is visible in the "Informação interna APA" section.

Ferramentas Informáticas

Lista Laranja

Plataforma MTR LL

https://mtrll.apambiente.pt/pages/notificacao/notificacao_listar.php?tabActive=1

Pesquisa de processos de notificação e documentos de acompanhamento

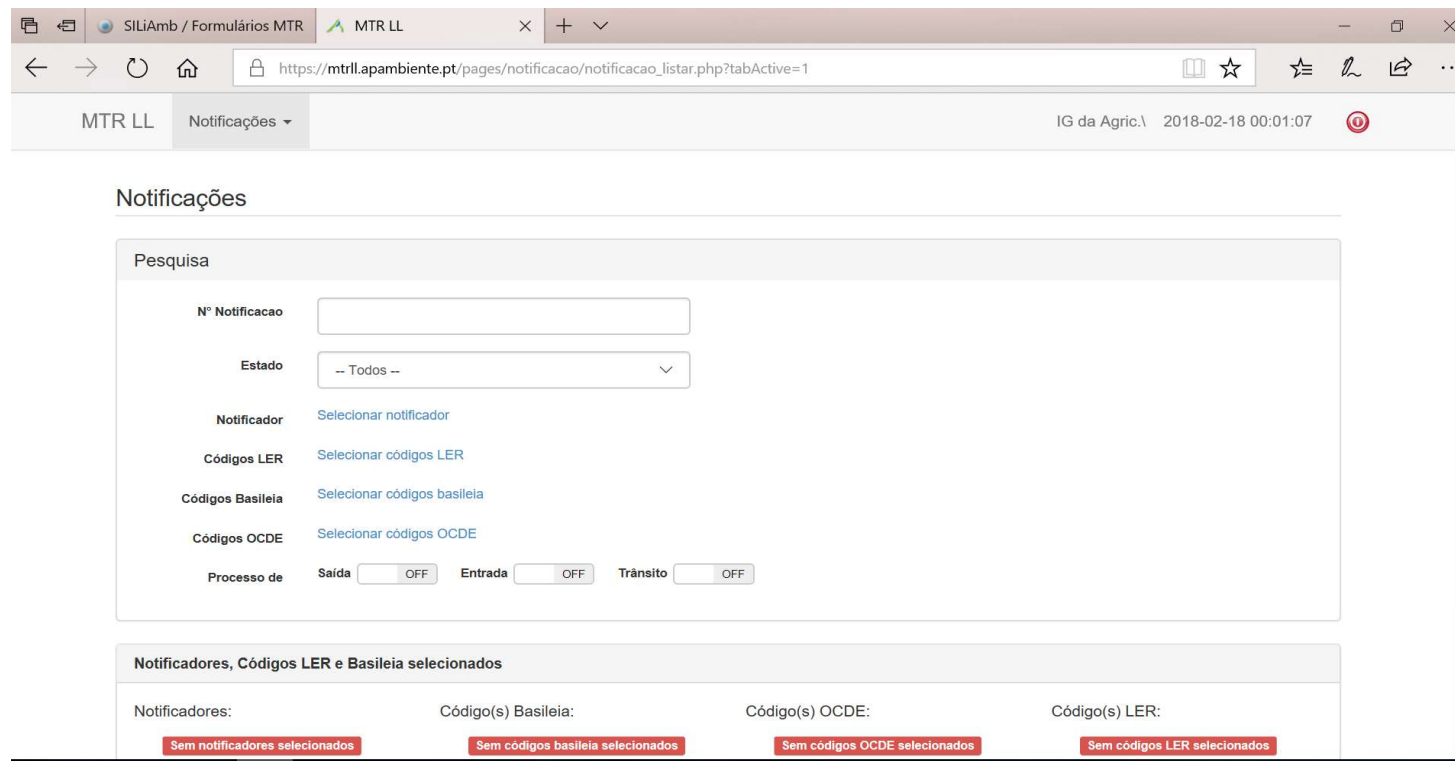

- Nº Notificacao:** A text input field.
- Estado:** A dropdown menu with "-- Todos --" selected.
- Notificador:** A link labeled "Selecionar notificador".
- Códigos LER:** A link labeled "Selecionar códigos LER".
- Códigos Basileia:** A link labeled "Selecionar códigos basileia".
- Códigos OCDE:** A link labeled "Selecionar códigos OCDE".
- Processo de:** Three toggle switches for "Saída", "Entrada", and "Trânsito", all currently set to "OFF".

Below the search form, there is a section titled "Notificadores, Códigos LER e Basileia selecionados" with four columns:

Notificadores:	Código(s) Basileia:	Código(s) OCDE:	Código(s) LER:
Sem notificadores selecionados	Sem códigos basileia selecionados	Sem códigos OCDE selecionados	Sem códigos LER selecionados

Ferramentas Informáticas

Lista Laranja

Plataforma MTR LL

https://mtrll.apambiente.pt/pages/notificacao/notificacao_listar.php?tabActive=1

Pesquisa de processos de notificação e documentos de acompanhamento

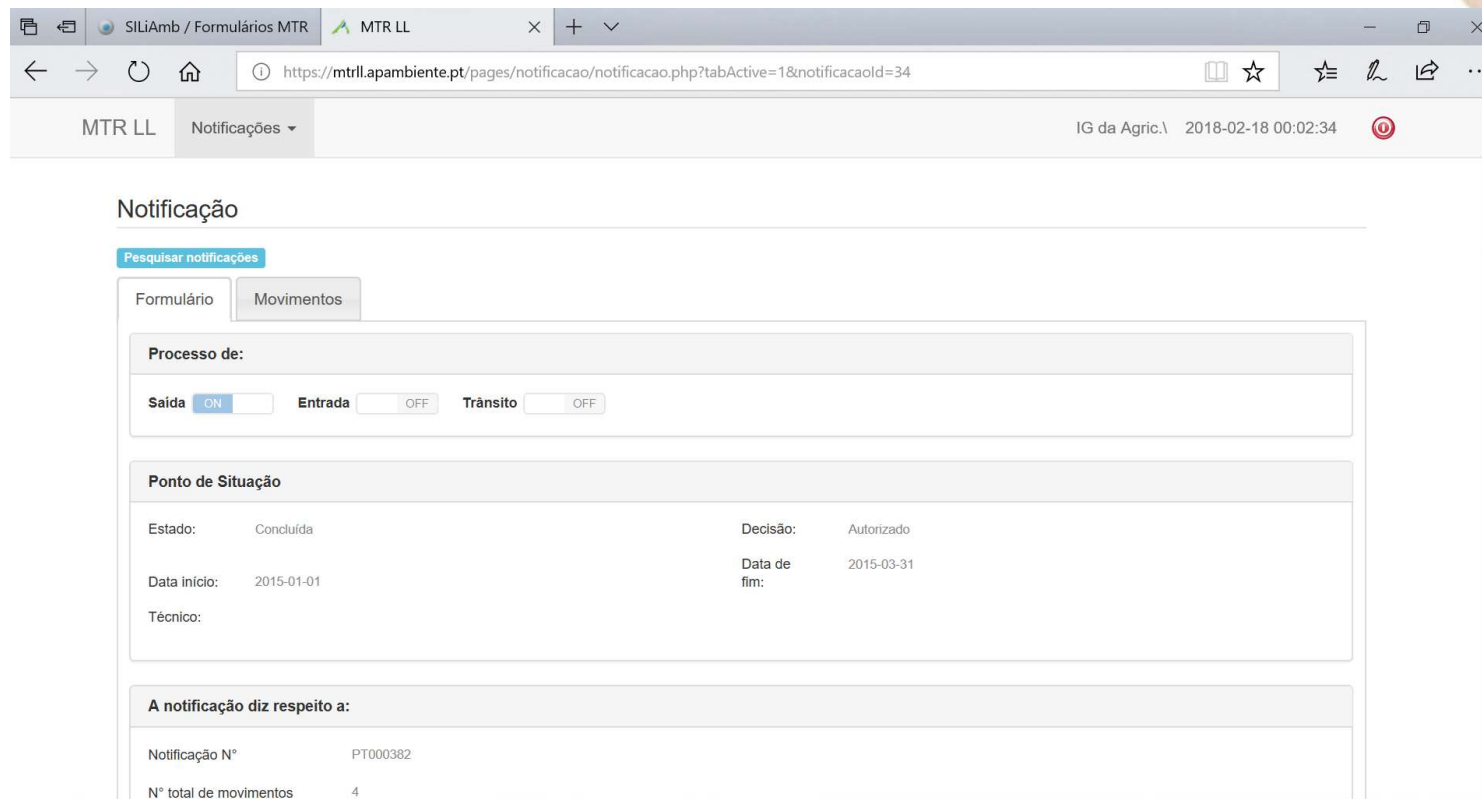

Processo de:

Saida ON Entrada OFF Trânsito OFF

Ponto de Situação

Estado:	Concluída	Decisão:	Autorizado
Data início:	2015-01-01	Data de fim:	2015-03-31
Técnico:			

A notificação diz respeito a:

Notificação N°	PT000382
N° total de movimentos	4

Ferramentas Informáticas

Lista Laranja

Plataforma MTR LL

https://mtrll.apambiente.pt/pages/notificacao/notificacao_listar.php?tabActive=1

Pesquisa de processos de notificação e documentos de acompanhamento

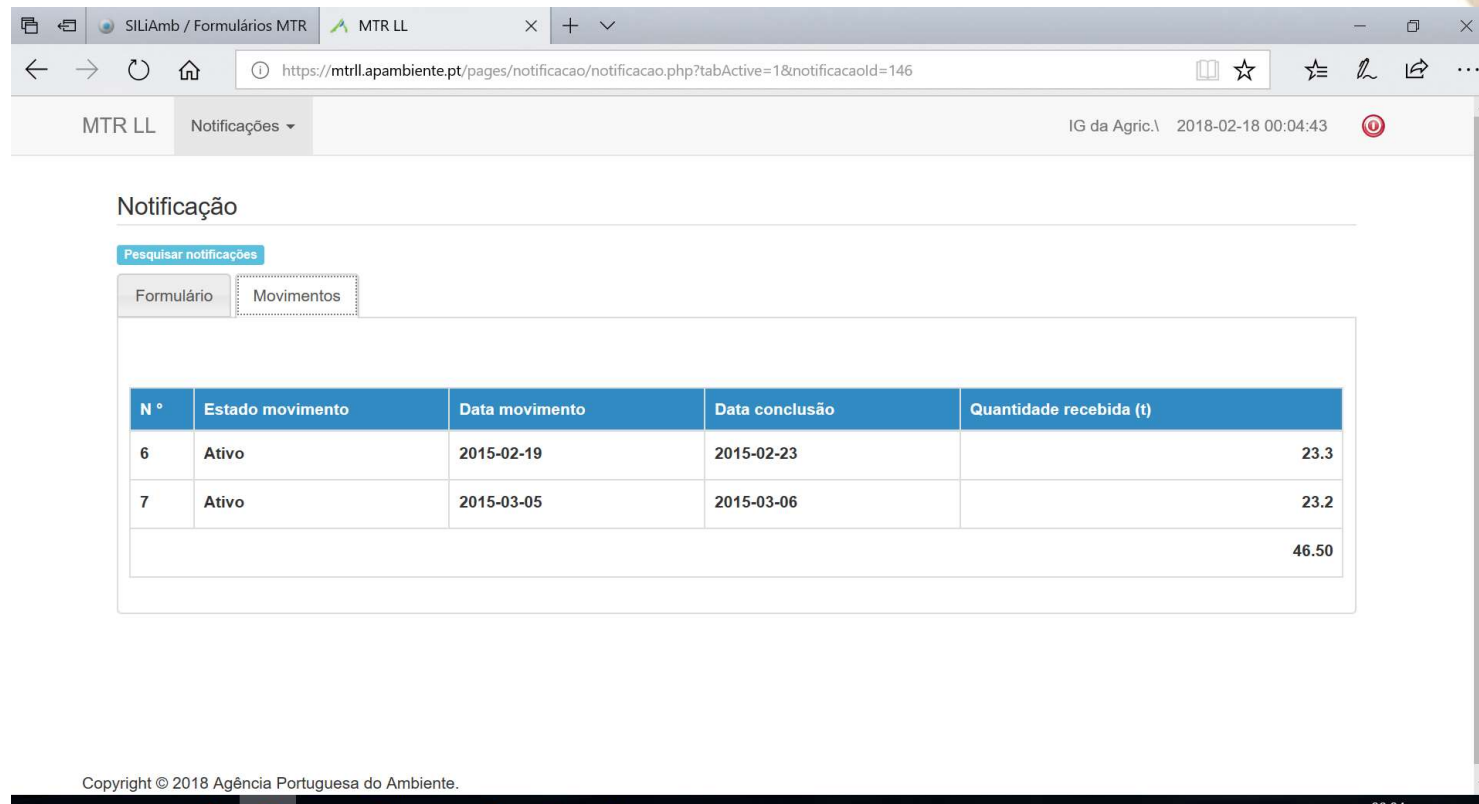

N °	Estado movimento	Data movimento	Data conclusão	Quantidade recebida (t)
6	Ativo	2015-02-19	2015-02-23	23.3
7	Ativo	2015-03-05	2015-03-06	23.2
				46.50

Ferramentas Informáticas

Destinos autorizados

Plataforma SILOGR

<https://silogr.apambiente.pt/pages/publico/index.php>

Pesquisa de licenças de operadores de gestão de resíduos autorizados

Ferramentas Informáticas

Destinos autorizados

Plataforma SILOGR

<https://silogr.apambiente.pt/pages/publico/index.php>

Pesquisa de licenças de operadores de gestão de resíduos autorizados

Volta à página inicial

Informação sobre o operador

Nome: BALUARTE-Soc.de Recolha e Recuperação de Desperdícios Lda
Morada: PARQUE INDUSTRIAL DO BATEL - RUA DA BRACIEIRA 31 - APART. 21
Código Postal: 2891-909
Localidade: ALCOCHETE
NIF: 501160710
Email: ana.germano@baluarte.pt
Telefone: [212348810](tel:212348810)
Fax: [212348820](tel:212348820)

Informação sobre o estabelecimento

Nome: BALUARTE-Soc.de Recolha e Recuperação de Desperdícios Lda
Morada: Parque Industrial da Cabra Figa, Rua de São Sebastião, lote 14
Código Postal: 2635-304
Localidade: RIO DE MOURO
Código APA: APA00099794
Email: ana.germano@baluarte.pt
Telefone: [219154980](tel:219154980)
Fax: [219154989](tel:219154989)
Ver no mapa: <https://sniambgeoviewer.apambiente.pt/ZoomTo/Default.htm?idfc=1&value=APA00099794>

Informação sobre a licença

Exportar para Excel

Licença	Data de Emissão	Data de Fim	Tipo de Licença	Técnico responsável	Estado
Alvará N° 72/ 2013	2013-09-06	2018-07-15	Decreto-Lei n.º 178/2006 - Regime Geral		Emitida

Graci@s!

Marco Candeias

Inspetor / Chefe de Equipa Multidisciplinar (CEM)

Inspeção do Ambiente (Amb)

Equipa de Inspeção Ambiental (EM IA)

Inspeção-Geral da Agricultura, do Mar, do Ambiente e
do Ordenamento Território (IGAMAOT)

Rua de “O Século”, 51, 1200-433 LISBOA

Telefone: 21 321 55 00 Fax: 21 321 55 62

e-mail: mcandeias@igamaot.gov.pt

Website: www.igamaot.gov.pt

