



MINISTERIO
PARA LA TRANSICIÓN ECOLÓGICA
Y EL RETO DEMOGRÁFICO

ORGANISMO
AUTÓNOMO
PARQUES
NACIONALES



RED DE
PARQUES NACIONALES



XIII SEMINARIO DE SEGUIMIENTO A LARGO PLAZO EN LA RED DE PARQUES NACIONALES

30 de septiembre, 1, 2 de octubre de 2024

ESTADO DE SITUACIÓN Y PERSPECTIVAS FUTURAS DEL SISTEMA DE INFORMACIÓN DE LA RED DE PARQUES NACIONALES





MINISTERIO
PARA LA TRANSICIÓN ECOLÓGICA
Y EL RETO DEMOGRÁFICO

ORGANISMO
AUTÓNOMO
PARQUES
NACIONALES



XIII SEMINARIO DE SEGUIMIENTO A LARGO PLAZO EN LA RED DE PARQUES NACIONALES

30 de septiembre, 1, 2 de octubre de 2024

EL SISTEMA DE INFORMACIÓN DE LA RED DE PARQUES NACIONALES (SIR) EN LA LEY DE PARQUES NACIONALES Y EL PLAN DIRECTOR DE LA RED

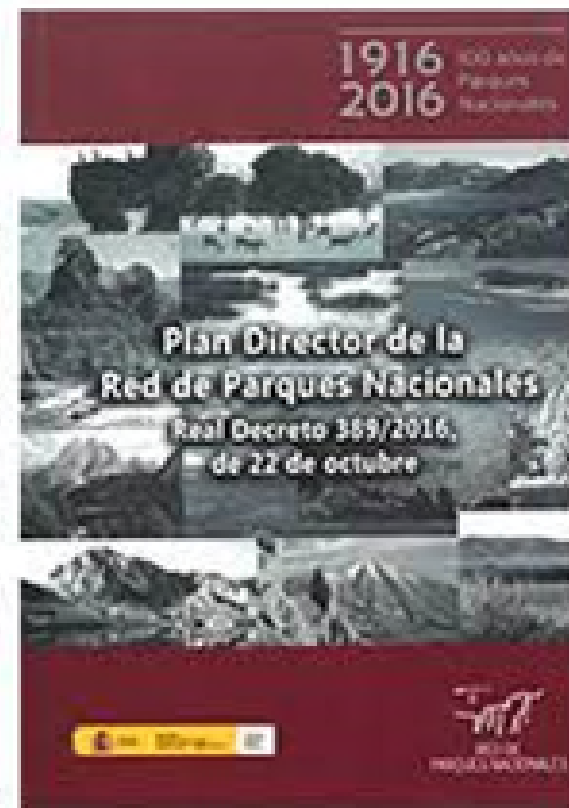
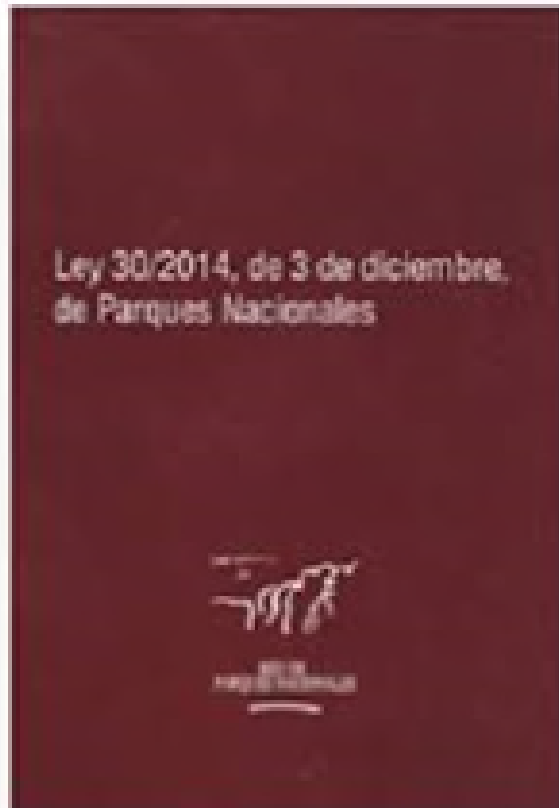



MINISTERIO
PARA LA TRANSICIÓN ECOLÓGICA
Y EL RETO DEMOGRÁFICO

ORGANISMO
AUTÓNOMO
PARQUES
NACIONALES



RED DE
PARQUES NACIONALES



XIII SEMINARIO DE SEGUIMIENTO A LARGO PLAZO EN LA RED DE PARQUES NACIONALES

30 de septiembre, 1, 2 de octubre de 2024

VARIOS INFORMES Y MEMORIAS REQUERIDOS POR LA NORMATIVA

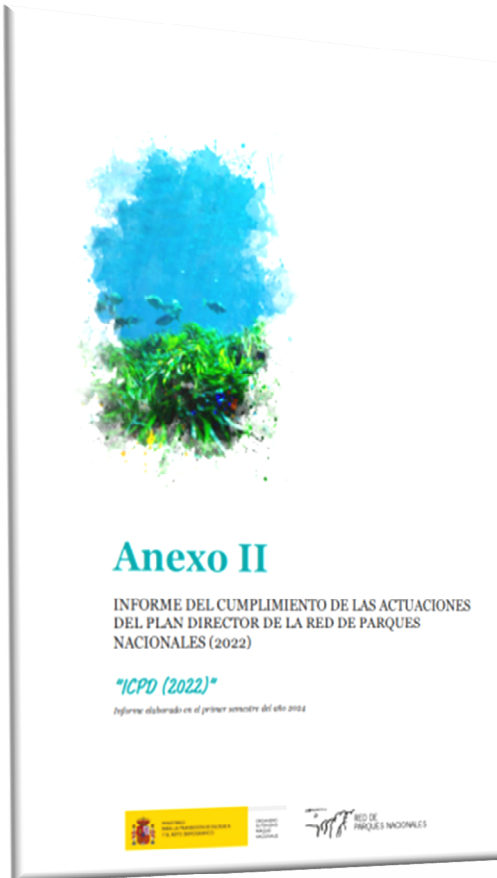



MINISTERIO
PARA LA TRANSICIÓN ECOLÓGICA
Y EL RETO DEMOGRÁFICO

ORGANISMO
AUTÓNOMO
PARQUES
NACIONALES



RED DE
PARQUES NACIONALES



XIII SEMINARIO DE SEGUIMIENTO A LARGO PLAZO EN LA RED DE PARQUES NACIONALES

30 de septiembre, 1, 2 de octubre de 2024

EL SIR COMO HERRAMIENTA PARA EL SEGUIMIENTO Y LA EVALUACIÓN





MINISTERIO
PARA LA TRANSICIÓN ECOLÓGICA
Y EL RETO DEMOGRÁFICO

ORGANISMO
AUTÓNOMO
PARQUES
NACIONALES



XIII SEMINARIO DE SEGUIMIENTO A LARGO PLAZO EN LA RED DE PARQUES NACIONALES

30 de septiembre, 1, 2 de octubre de 2024

EL SIR Y LOS ÓRGANOS CONSULTIVOS, DE COLABORACIÓN Y COORDINACIÓN DE LA RED

- Consejo de la Red de Parques Nacionales.
- Comité de Colaboración y Coordinación de Parques Nacionales (con Grupo de trabajo de “Intercambio y armonización de la información sobre la Red”).
- Patronatos de los parques nacionales.



MINISTERIO
PARA LA TRANSICIÓN ECOLÓGICA
Y EL RETO DEMOGRÁFICO

ORGANISMO
AUTÓNOMO
PARQUES
NACIONALES



XIII SEMINARIO DE SEGUIMIENTO A LARGO PLAZO EN LA RED DE PARQUES NACIONALES

30 de septiembre, 1, 2 de octubre de 2024

MOMENTO ACTUAL DE PUESTA EN MARCHA DE DISTINTOS PROYECTOS Y DE OPORTUNIDADES DE CONEXIÓN E INTEGRACIÓN CON DISTINTOS SISTEMAS

Proceso gradual de mejora en la gestión de información

Necesidad de revisar diagnóstico, de enfoque compartido en la Red de Parques Nacionales y de coordinación con distintos actores

Importancia de las necesidades de los parques nacionales

En desarrollo el Sistema integrado de información del Inventario Español del Patrimonio Natural y la Biodiversidad

Sinergias con Red LTER y distintos organismos científicos



MINISTERIO
PARA LA TRANSICIÓN ECOLÓGICA
Y EL RETO DEMOGRÁFICO

ORGANISMO
AUTÓNOMO
PARQUES
NACIONALES



XIII SEMINARIO DE SEGUIMIENTO A LARGO PLAZO EN LA RED DE PARQUES NACIONALES

30 de septiembre, 1, 2 de octubre de 2024

ESTADO DE SITUACIÓN ACTUAL DE LOS DISTINTOS ELEMENTOS DEL SIR

- Repositorio y plataforma de intercambio de información.
- Sistema de Información Geográfica.
- Centro de documentación.
- Otras bases de datos disponibles.
- Gestión de información en cada parque nacional.



MINISTERIO
PARA LA TRANSICIÓN ECOLÓGICA
Y EL RETO DEMOGRÁFICO

ORGANISMO
AUTÓNOMO
PARQUES
NACIONALES



XIII SEMINARIO DE SEGUIMIENTO A LARGO PLAZO EN LA RED DE PARQUES NACIONALES

30 de septiembre, 1, 2 de octubre de 2024

PLATAFORMA DE INTERCAMBIO Y REPOSITORIO (ENCUESTA SIR Y APLICACIÓN)

- Elevada implicación de los parques nacionales.
- Funcionamiento actual con base de datos de encuesta SIR.
- Posibilidad de importar archivos e información de anualidades anteriores.
- Obtención directa de informes y memorias.
- En marcha desarrollo web (previsión disponible para inicio de 2026) y proceso de digitalización y automatización.



MINISTERIO
PARA LA TRANSICIÓN ECOLÓGICA
Y EL RETO DEMOGRÁFICO

ORGANISMO
AUTÓNOMO
PARQUES
NACIONALES



RED DE
PARQUES NACIONALES



XIII SEMINARIO DE SEGUIMIENTO A LARGO PLAZO EN LA RED DE PARQUES NACIONALES

30 de septiembre, 1, 2 de octubre de 2024

PLATAFORMA DE INTERCAMBIO Y REPOSITORIO (ENCUESTA SIR Y APLICACIÓN)

Encuesta SIR. |DataDirectory\SIR.accdb

Inicio Ver Preparar respuesta a OAPN Word Configuración

Grupo Parque Nacional Información de Cabañeros Proyecto Ficha Red de Parques Nac Año 2022

Datos de interés del Parque Nacional

- Descripción
- Datos generales
- Superficies
- Perfil Socioeconómico y datos AIS
 - Datos de población
 - Índices de población
 - Contratos registrados en el SEPE
 - Paro
- Catastro
 - Usos de suelo
 - Censo Agrícola
- Estado PRUG
- Normativa PRUG
- Planes y Programas Sectoriales
- Valores naturales
- Valores culturales
- Aprovechamientos compatibles
- Impactos y amenazas (Tiene nota adjur)
- Fincas propiedad del OAPN
- Hechos destacados de carácter general
- Hechos destacados de carácter natural
- Estructura organizativa
- Recursos humanos

Municipio	Agricultura	Industria	Construcción	Servicios	
Alcoba		7	0	3	9
Hontanar		3	0	0	3
Horcajo de los M...		0	0	3	3
Los Navalucillos		32	0	3	18
Navas de Estena		0	0	0	0
Retuerta del Bull...		10	0	0	7

Cabañeros



XIII SEMINARIO DE SEGUIMIENTO A LARGO PLAZO EN LA RED DE PARQUES NACIONALES

30 de septiembre, 1, 2 de octubre de 2024

PLATAFORMA DE INTERCAMBIO Y REPOSITORIO (ENCUESTA SIR Y APLICACIÓN)

Encuesta SIR. [DataDirectory]\SIR.accdb

Inicio Ver Preparar respuesta a OAPN Word Configuración

Grupo Parque Nacional Información de Sierra Nevada Proyecto Ficha Red de Parques Nac Año 2022

Actuación	Importe total (€)	% al Parque	Capítulo
Gastos de personal	4.070...	50,00 %	Capítulo 1 Gastos de personal
Caja Fija, principalmente para atender gastos de funcionamiento del Parque	472.47...	50,00 %	Capítulo 2 Gastos corrientes en bienes y servicios
Gestión Piscícola y Acuicultura (Granada)	31.960...	100,00...	Capítulo 4 Transferencias corrientes
Programa de Seguimiento de fauna	893,00	100,00...	Capítulo 4 Transferencias corrientes
Planes de recuperación de flora y hongos	67.250...	100,00...	Capítulo 4 Transferencias corrientes
Estrategia andaluza de Venenos	3.220,00	100,00...	Capítulo 4 Transferencias corrientes
Plan de Recuperación de Aves Necrófagas	8.500,00	100,00...	Capítulo 4 Transferencias corrientes
Gestión de La Red de Equilibrios Biológicos	17.000...	100,00...	Capítulo 4 Transferencias corrientes
Dispositivo de extinción de incendios forestales (Granada)	912.96...	100,00...	Capítulo 4 Transferencias corrientes
Dispositivo de extinción de incendios forestales (Almería)	611.15...	100,00...	Capítulo 4 Transferencias corrientes
Trabajos manuales de Selvicultura Preventiva en Montes Públicos de la provincia de Almería	301.66...	100,00...	Capítulo 4 Transferencias corrientes

Sierra Nevada



PLATAFORMA DE INTERCAMBIO Y REPOSITORIO (ENCUESTA SIR Y APLICACIÓN)

Encuesta SIR. [DataDirectory\SIR.accdb]

Inicio Ver Preparar respuesta a OAPN Word Configuración

Grupo: Parque Nacional Información de: Sierra de Guadarrama Proyecto: Ficha Red de Parques Nacionales Año: 2022

Tipo	Título	Objetivo	Método	Entidad Respor	Inic	Periodic	E/O	Resultados	Url	Hecho destacado	Ima
Manejo o restauración de ecosistemas	Natur...	Eliminación de especies exóticas invasoras en el Parque Nacional de la Sierra de Guadarrama y naturalización de las masas (Madrid). PIMA ECOSISTEMAS	clare...	PN				Se ha comenzado con los trabajos de: -Naturalización de las masas de pinar de repoblación mediante clareos y claras con la eliminación de todas las especies exóticas, reduciendo el impacto de la artificialidad de las masas artificiales. -Clara al 50% en número de pies en rodales monoespecíficos de arizónica. -Apertura de hoyos en zonas de plantación (masas monoespecíficas de arizónica) con vegetación autóctona.			
Manejo o restauración de ecosistemas	Mejor...	Cortas selectivas de liberación de la competencia de pinos de pequeños bosquetes de frondosas autóctonas en la	orta ...	PN				Finalización de los trabajos de corta o anillamiento de pinos, arizónicas, cedros y abedules alóctonos asilvestrados con el fin de poner en luz bosquetes de frondosas autóctonas. Con el objeto de dar paso a una masa ecológicamente más			

1 de 6

Sierra de Guadarrama



XIII SEMINARIO DE SEGUIMIENTO A LARGO PLAZO EN LA RED DE PARQUES NACIONALES

30 de septiembre, 1, 2 de octubre de 2024

PLATAFORMA DE INTERCAMBIO Y REPOSITORIO (ENCUESTA SIR Y APLICACIÓN)

Encuesta SIR. [DataDirectory]\SIR.accdb

Inicio Ver Preparar respuesta a OAPN Word Configuración

Grupo Parque Nacional Información de Teide Proyecto Ficha Red de Parques Nacionales Año 2022

Ambito	PD	Título	Objetivo/V.	Metod	Entida Respo	Inici	Periodi	Eje OA	Ejecut en la Anuali	Resultados	Url	Hecho destacado	Imag
Atmósfera	Ninguno	Seg...	Seguimiento efecto gases invernadero	Obs...	AE...		Anual	<input type="checkbox"/>	<input checked="" type="checkbox"/>	Gases efecto invernadero: CO2, CO, metano. Observatorio de Izaña (AEMET).			
Hidrología	Ninguno	Seg...	Seguimiento pluviometría	Pluv...	AE...		Anual	<input type="checkbox"/>	<input checked="" type="checkbox"/>	Pluviometría. Precipitación horizontal, realizado por el Parque Nacional, pluviómetros adaptados en 5 estaciones.			
Especies	Ninguno	Seg...	Seguimiento de productividad de semilla de retama	Anál...	PN	01...	Anual	<input type="checkbox"/>	<input checked="" type="checkbox"/>	Análisis ratio semilla/fruto a distintas distancias de colmenares, desde 2015, anual.			
Especies	Ninguno	Seg...	Número de individuos de especies			01...	Anual	<input type="checkbox"/>	<input checked="" type="checkbox"/>	Anualmente desde 1995.			

1 de 25

Teide



PLATAFORMA DE INTERCAMBIO Y REPOSITORIO (ENCUESTA SIR Y APLICACIÓN)

Encuesta SIR. |DataDirectory\SIR.accdb

Inicio Ver Preparar respuesta a OAPN Word Configuración

Grupo Parque Nacional Información de Sierra de las Nieves Proyecto Ficha Red de Parques Nacionales Año 2022

Tipo	Objetivo	Inicio	Fin	Ejec OAF	Resultados	Hecho destacado	Image
Accesibilidad	Accesibilidad del conjunto de la oferta de equipamientos de uso público en el ámbito del PN y su entorno inmediato para personas con movilidad reducida.			<input type="checkbox"/>	La propia naturaleza montañosa de la región conlleva una dificultad intrínseca para ello. En consecuencia, la oferta de infraestructuras lineales de uso público puede ser considerada como uno de los casos de excepcionalidad contemplados en la disposición adicional primera del Decreto 293/2009, de 7 de julio, por el que se aprueba el Reglamento que regula las normas para la accesibilidad en las infraestructuras, el urbanismo, la educación y el transporte en Andalucía. No obstante, los senderos y rutas ofertadas incluyen diferentes grados de dificultad que pretenden cubrir las preferencias del mayor número de visitantes posibles, aunque con ello no debe entenderse que estos senderos estén acondicionados o sean accesibles a personas con movilidad reducida, ya que ninguno de los mismos lo es actualmente. Tampoco existen adecuaciones para otros tipos de discapacidad distintos de la discapacidad motora.	No	
Señalización	Señalización de los equipamientos de uso público.			<input type="checkbox"/>	Los equipamientos ofertados en la Sierra de las Nieves, por la consejería competente en materia de medio ambiente de la Junta de Andalucía, se encuentran señalizados conforme al Manual de Señalización de Equipamientos de Uso Público (Orden de 6 de junio de 2005, por la que se aprueba el Manual de Señalización en Espacios Naturales de Andalucía). En 2022 se ha invertido en mantenimiento y reparación de la señalización 4.340,23 Euros.	No	

1 de 3

Sierra de las Nieves



XIII SEMINARIO DE SEGUIMIENTO A LARGO PLAZO EN LA RED DE PARQUES NACIONALES

30 de septiembre, 1, 2 de octubre de 2024

PLATAFORMA DE INTERCAMBIO Y REPOSITORIO (ENCUESTA SIR Y APLICACIÓN)

Encuesta SIR. [DataDirectory]\SIR.accdb

Inicio Ver Preparar respuesta a OAPN Word Configuración

Grupo Parque Nacional Información de Doñana Proyecto Ficha Red de Parques Nacionales Año 2022

Tipo	Fase	Número	Observaciones
Tratamiento selvícolas (desbroces, podas, claros)		19	
Aprovechamiento: piña		6	
Aprovechamiento: apícola		4	
Aprovechamiento: ganadero		4	
Aprovechamiento: pesquero		5	
Aprovechamiento: marisqueo		139	
Otros aprovechamientos		242	(Romero, tomillo, setas, etc)
Conservación		24	
Infraestructuras (obras en general)		12	
Uso público		204	(Rutas, turismo activo, filmación, foto, etc)
Estancias Aulas de la Naturaleza		2	
Voluntariado, prácticas y otras actividades		3	
Investigación y seguimiento		86	
Tránsitos rocieros		162	
Tránsitos motorizados		110	
Otras autorizaciones		16	(Vuelos, acceso a fincas privadas y ranchos....)
Aprovechamiento: cinegético		1	
Actividades culturales y medioambientales de asociaciones y grupos de municipios		8	

1 de 18

Doñana



XIII SEMINARIO DE SEGUIMIENTO A LARGO PLAZO EN LA RED DE PARQUES NACIONALES

30 de septiembre, 1, 2 de octubre de 2024

PLATAFORMA DE INTERCAMBIO Y REPOSITORIO (ENCUESTA SIR Y APLICACIÓN)

Encuesta SIR. |DataDirectory\SIR.accdb

Inicio Ver Preparar respuesta a OAPN Word Configuración

Grupo: Parque Nacional Información de: Garajonay Proyecto: Ficha Red de Parques Nacionales Año: 2022

Carácter	Año Aprobación	Norma Aprobación	Dirección web
Declaración		Ley 3/1981, de 25 de marzo, de creación del Parque Nacional de Garajonay (BOE nº90, de 15 de abril de 1981).	https://www.miteco.g...
PRUG	1986	Real Decreto 1531/1986, de 30 de mayo, por el que se aprueba el Plan Rector de Uso y Gestión del Parque Nacional de Garajonay (BOE nº179, de 28 de julio de 1986).	https://www.miteco.g...
Otras normas		Ley 62/2003, de 30 de diciembre, de medidas fiscales, administrativas y del orden social (BOE nº313, de 31 de diciembre de 2003). La Disposición adicional vigésima octava modifica el artículo cuarto de la ley 3/81, sobre la Zona Periférica de Protección.	https://www.miteco.g...

1 de 3

Garajonay



PLATAFORMA DE INTERCAMBIO Y REPOSITORIO (ENCUESTA SIR Y APLICACIÓN)

Encuesta SIR. [DataDirectory]\SIR.accdb

Inicio Ver Preparar respuesta a OAPN Word Configuración

Grupo **Parque Nacional** Información de **Ordesa y Monte Perdido** Proyecto **Ficha Red de Parques Nacionales** Año **2022**

- Datos de contacto para consultas sobre la inform.
- Datos de interés del Parque Nacional
 - Hechos destacados de carácter general
 - Hechos destacados de carácter natural
- Estructura organizativa
- Recursos humanos
- Recursos materiales: infraestructuras y medios
- Recursos económicos
- Actuaciones de gestión en los parques
- Autorizaciones e informes
- Presencia internacional
- Normativa y actividad parlamentaria
- Responsabilidad patrimonial y régimen sancionador
 - Expedientes indemnizatorios
 - Denuncias
 - Sanciones

Denunciante	Tipo	Características	Número
Guardería	Acampada no autorizada o fuera de la zona habilitada	14 Acampadas no autorizadas y 20 pemoctas en vehículo	35
Guardería	Circulación o estacionamiento fuera de pista autorizada	Por circulación no autorizada, por circular en dirección prohibida, p...	26
Guardería	Incendios y fuegos	Por hacer fuego	1
Guardería	Sobrevuelo	Sobrevuelos con aeronave por debajo de la zona permitida	4
Guardería	Afecciones a flora y hábitats	Recolección de setas	3
Guardería	Afecciones a fauna	Molestar a las rapaces en el comedero sin respetar la señalización	2
Guardería	Otros conceptos	Llevar el perro suelto	68
Guardería	Otros conceptos	Bañarse en el río	6
Guardería	Otros conceptos	Daños a la señalización. Pintadas.	2
Guardería	Acceso a zonas restringidas	Adentrarse en zonas de reserva sin respetar señalización	1

1 de 10

Ordesa y Monte Perdido



MINISTERIO
PARA LA TRANSICIÓN ECOLÓGICA
Y EL RETO DEMOGRÁFICO

ORGANISMO
AUTÓNOMO
PARQUES
NACIONALES



XIII SEMINARIO DE SEGUIMIENTO A LARGO PLAZO EN LA RED DE PARQUES NACIONALES

30 de septiembre, 1, 2 de octubre de 2024

GENERACIÓN DE MEMORIAS E INFORMES A PARTIR DE LA APLICACIÓN





MINISTERIO
PARA LA TRANSICIÓN ECOLÓGICA
Y EL RETO DEMOGRÁFICO

ORGANISMO
AUTÓNOMO
PARQUES
NACIONALES



XIII SEMINARIO DE SEGUIMIENTO A LARGO PLAZO EN LA RED DE PARQUES NACIONALES

30 de septiembre, 1, 2 de octubre de 2024

EXPLOTACIÓN DE LOS DATOS (EJEMPLOS DE TABLAS Y GRÁFICOS)

Distribución de gasto por ámbitos de gestión

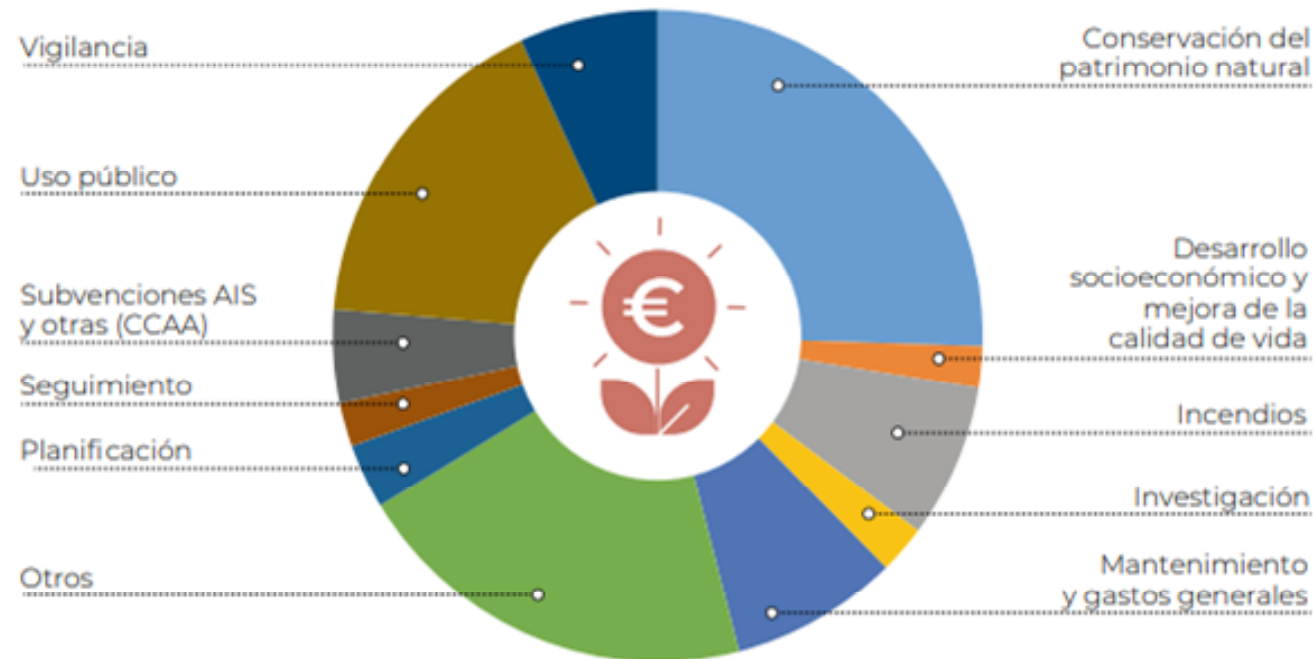



MINISTERIO
PARA LA TRANSICIÓN ECOLÓGICA
Y EL RETO DEMOGRÁFICO

ORGANISMO
AUTÓNOMO
PARQUES
NACIONALES



RED DE
PARQUES NACIONALES



XIII SEMINARIO DE SEGUIMIENTO A LARGO PLAZO EN LA RED DE PARQUES NACIONALES

30 de septiembre, 1, 2 de octubre de 2024

EXPLOTACIÓN DE LOS DATOS (EJEMPLOS DE TABLAS Y GRÁFICOS)

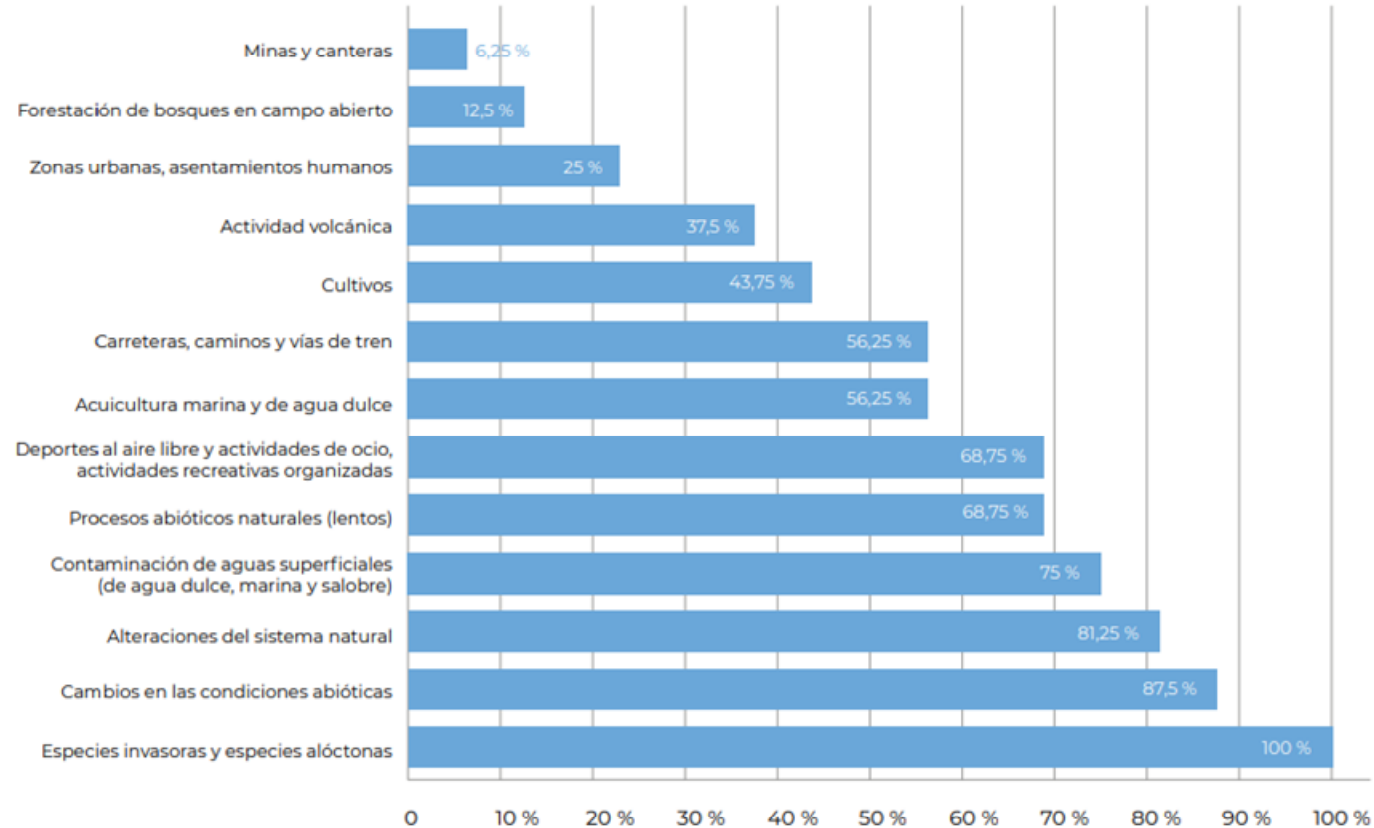



MINISTERIO
PARA LA TRANSICIÓN ECOLÓGICA
Y EL RETO DEMOGRÁFICO

ORGANISMO
AUTÓNOMO
PARQUES
NACIONALES



XIII SEMINARIO DE SEGUIMIENTO A LARGO PLAZO EN LA RED DE PARQUES NACIONALES

30 de septiembre, 1, 2 de octubre de 2024

ESTADO DE SITUACIÓN Y PERSPECTIVAS FUTURAS DEL SISTEMA DE INFORMACIÓN DE LA RED DE PARQUES NACIONALES

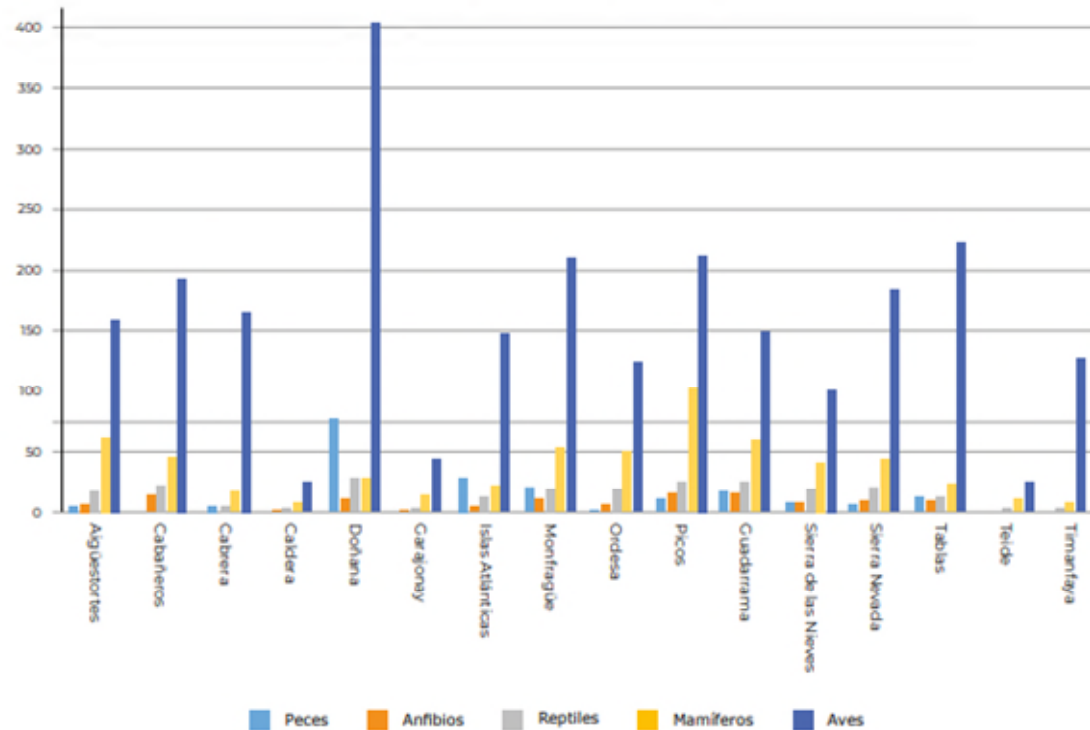



MINISTERIO
PARA LA TRANSICIÓN ECOLÓGICA
Y EL RETO DEMOGRÁFICO

ORGANISMO
AUTÓNOMO
PARQUES
NACIONALES



XIII SEMINARIO DE SEGUIMIENTO A LARGO PLAZO EN LA RED DE PARQUES NACIONALES

30 de septiembre, 1, 2 de octubre de 2024

EXPLOTACIÓN DE LOS DATOS (EJEMPLOS DE TABLAS Y GRÁFICOS)

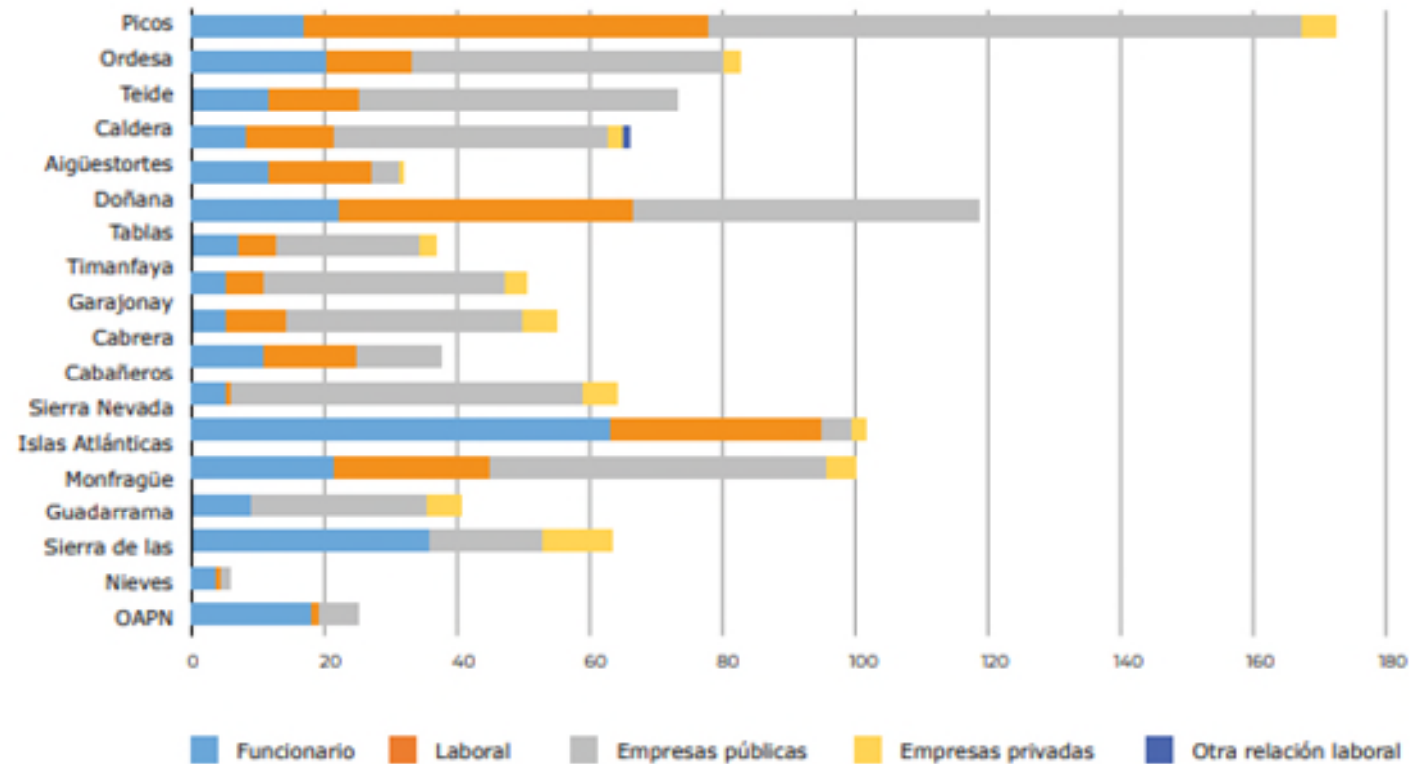



XIII SEMINARIO DE SEGUIMIENTO A LARGO PLAZO EN LA RED DE PARQUES NACIONALES

30 de septiembre, 1, 2 de octubre de 2024

SISTEMA DE INFORMACIÓN GEOGRÁFICA

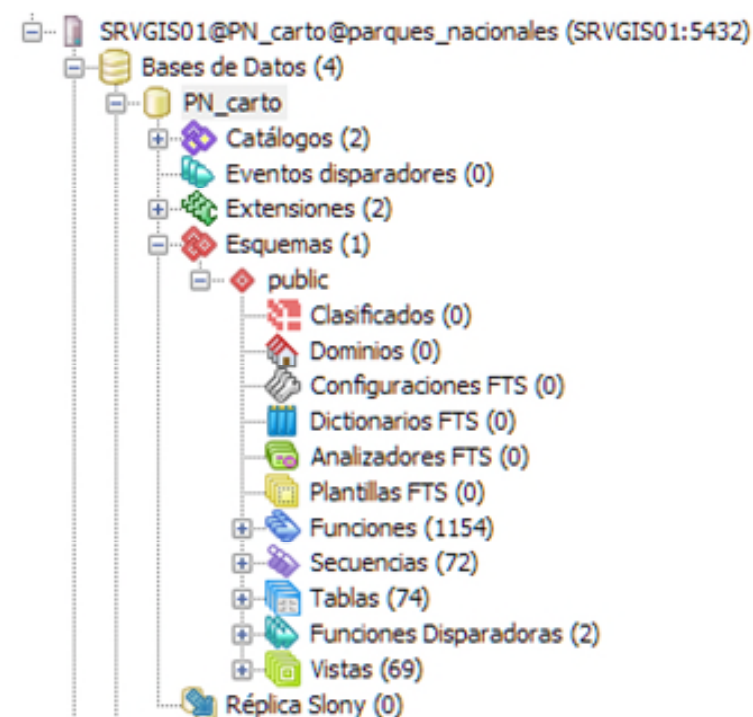
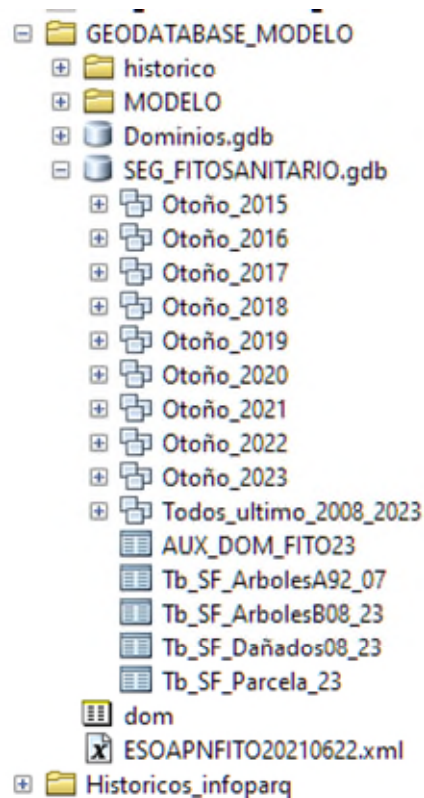
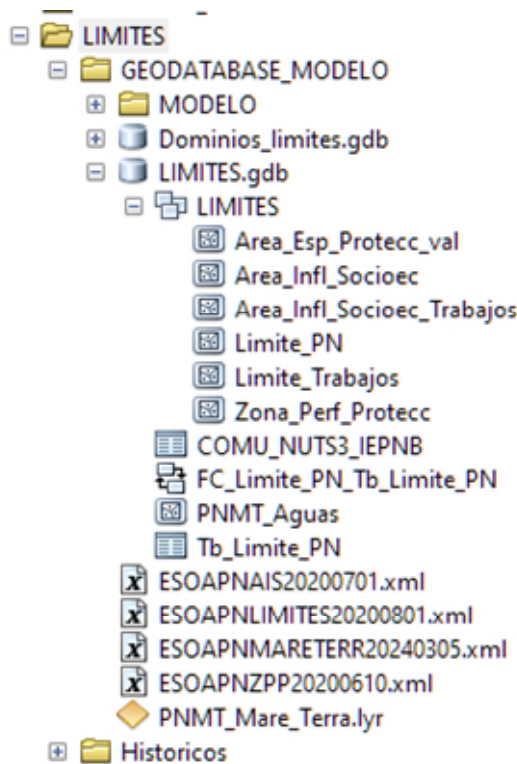



MINISTERIO
PARA LA TRANSICIÓN ECOLÓGICA
Y EL RETO DEMOGRÁFICO

ORGANISMO
AUTÓNOMO
PARQUES
NACIONALES



XIII SEMINARIO DE SEGUIMIENTO A LARGO PLAZO EN LA RED DE PARQUES NACIONALES

30 de septiembre, 1, 2 de octubre de 2024

SISTEMA DE INFORMACIÓN GEOGRÁFICA

Cartografía y SIG

Acceso al visor cartográfico de la Red de Parques Nacionales

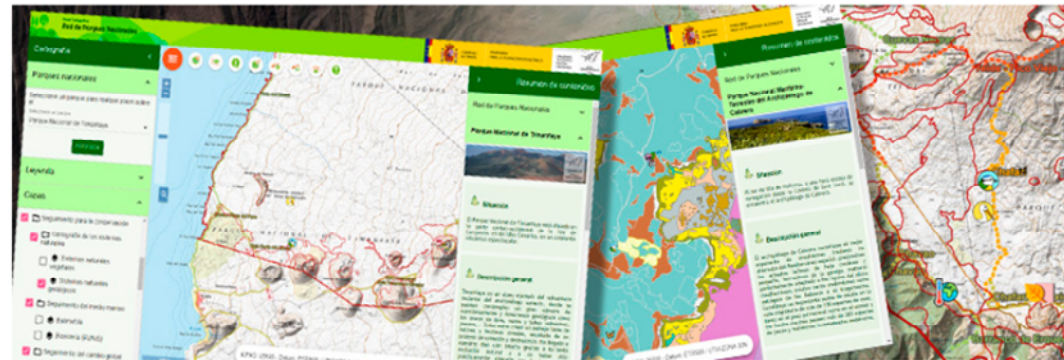

Descarga de datos

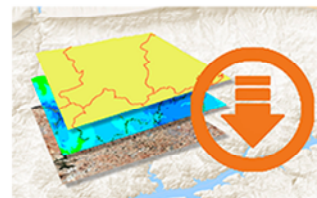

Servicios WMS



Sig en la Red



Contacto para dudas y sugerencias sobre cartografía: sig@oapn.es



MINISTERIO
PARA LA TRANSICIÓN ECOLÓGICA
Y EL RETO DEMOGRÁFICO

ORGANISMO
AUTÓNOMO
PARQUES
NACIONALES



XIII SEMINARIO DE SEGUIMIENTO A LARGO PLAZO EN LA RED DE PARQUES NACIONALES

30 de septiembre, 1, 2 de octubre de 2024

SISTEMA DE INFORMACIÓN GEOGRÁFICA

Descarga de datos

Límites de parques nacionales



Áreas de influencia socioeconómica



Sistemas naturales



Seguimiento fitosanitario



Seguimiento de aves comunes



Seguimiento del medio marino





MINISTERIO
PARA LA TRANSICIÓN ECOLÓGICA
Y EL RETO DEMOGRÁFICO

ORGANISMO
AUTÓNOMO
PARQUES
NACIONALES



XIII SEMINARIO DE SEGUIMIENTO A LARGO PLAZO EN LA RED DE PARQUES NACIONALES

30 de septiembre, 1, 2 de octubre de 2024

SISTEMA DE INFORMACIÓN GEOGRÁFICA

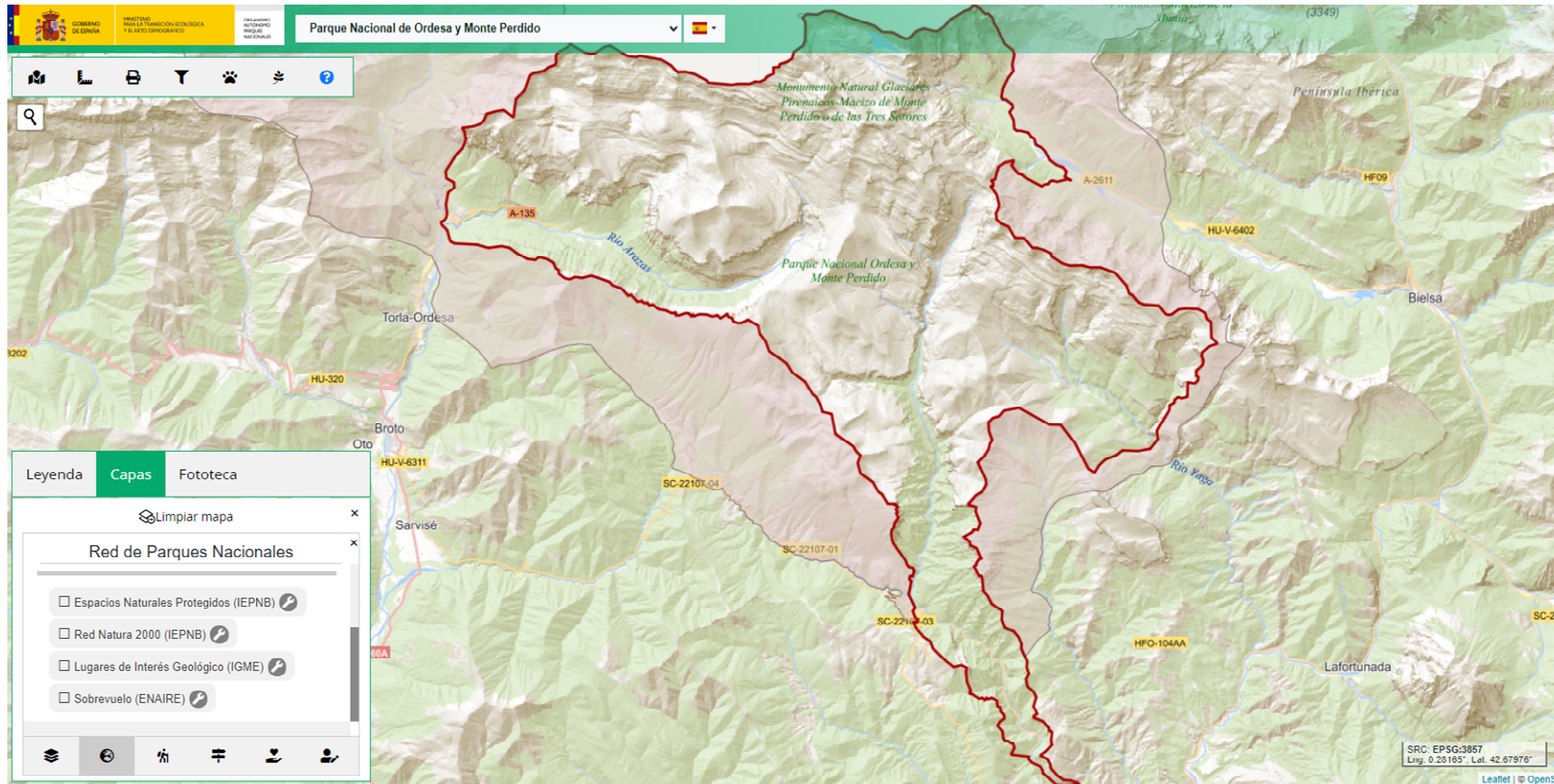



MINISTERIO
PARA LA TRANSICIÓN ECOLÓGICA
Y EL RETO DEMOGRÁFICO

ORGANISMO
AUTÓNOMO
PARQUES
NACIONALES



XIII SEMINARIO DE SEGUIMIENTO A LARGO PLAZO EN LA RED DE PARQUES NACIONALES

30 de septiembre, 1, 2 de octubre de 2024

SISTEMA DE INFORMACIÓN GEOGRÁFICA

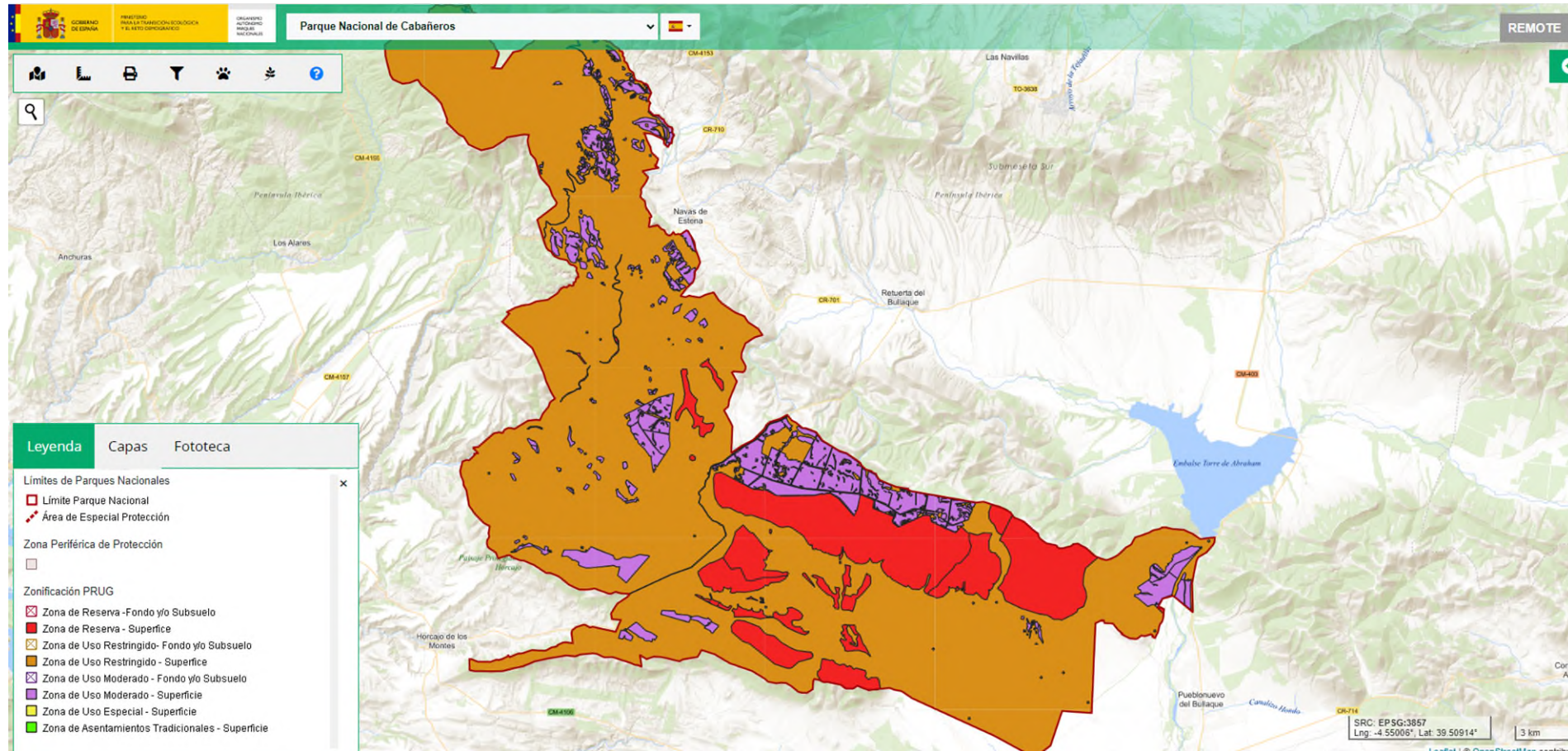



MINISTERIO
PARA LA TRANSICIÓN ECOLÓGICA
Y EL RETO DEMOGRÁFICO

ORGANISMO
AUTÓNOMO
PARQUES
NACIONALES



XIII SEMINARIO DE SEGUIMIENTO A LARGO PLAZO EN LA RED DE PARQUES NACIONALES

30 de septiembre, 1, 2 de octubre de 2024

GESTIÓN DE LA DOCUMENTACIÓN

- Catálogo colectivo de bibliotecas de Parques Nacionales (CENEAM).
- CIRCABC.
- Herramienta de gestión de órganos colegiados.
- Posibilidad de utilizar el SIRweb como centro de documentación.
- Otras posibles herramientas disponibles.



OTRAS BASES DE DATOS ESPECÍFICAS

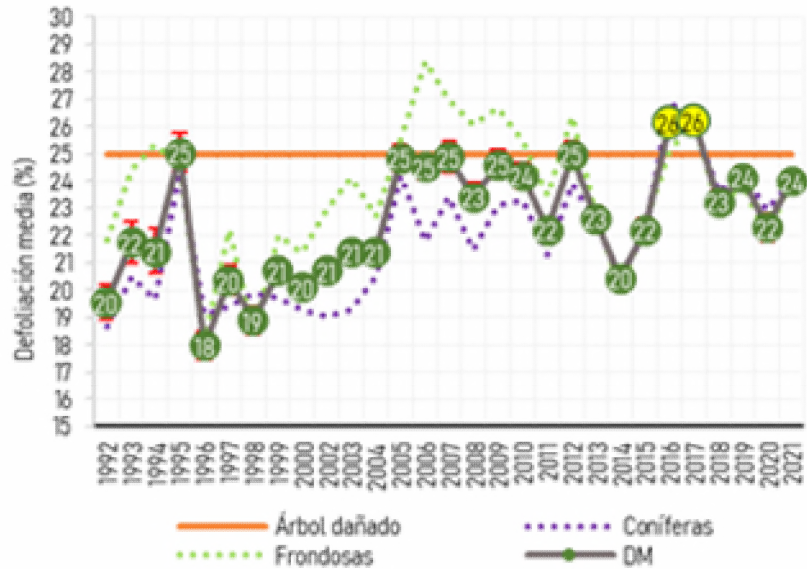

TIMESTAMP	Estación	TempAire	Humedad	VelViento_WVc(1)	VelViento_Max	VelViento_TMx	DirViento_SMM	Precipitacion_Tot	Presión
	Smp	Smp	Smp	WVc	Max	TMx	SMM	Tot	Smp
01/09/2019 0:00	PCA01	22.95	37.14	1.338	1.96	31/08/2019 23:59	19.49	0	941
01/09/2019 0:10	PCA01	22.82	37.68	1.454	2.058	01/09/2019 0:00	19.99	0	941
01/09/2019 0:20	PCA01	23.1	36.73	1.875	2.156	01/09/2019 0:10	15.13	0	941



MINISTERIO
PARA LA TRANSICIÓN ECOLÓGICA
Y EL RETO DEMOGRÁFICO

ORGANISMO
AUTÓNOMO
PARQUES
NACIONALES



XIII SEMINARIO DE SEGUIMIENTO A LARGO PLAZO EN LA RED DE PARQUES NACIONALES

30 de septiembre, 1, 2 de octubre de 2024

OTRAS BASES DE DATOS ESPECÍFICAS

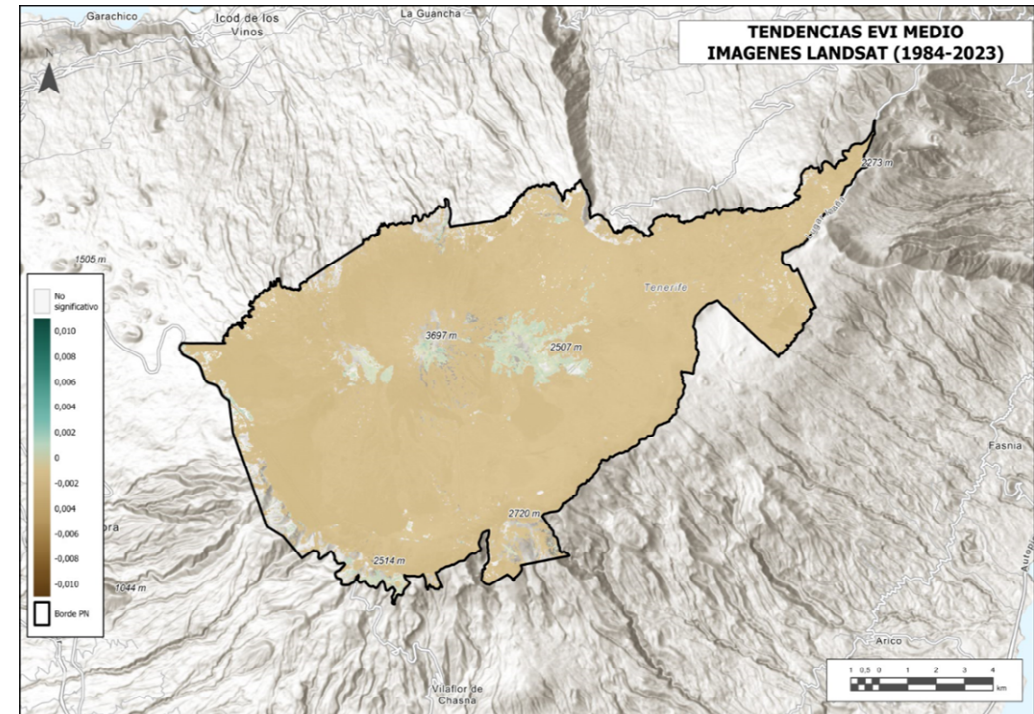
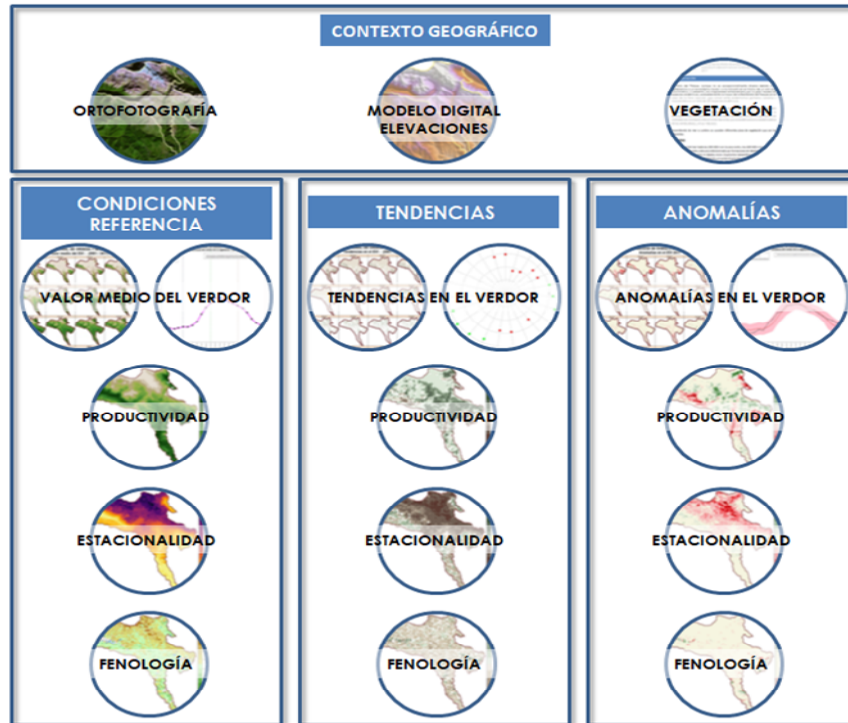



MINISTERIO
PARA LA TRANSICIÓN ECOLÓGICA
Y EL RETO DEMOGRÁFICO

ORGANISMO
AUTÓNOMO
PARQUES
NACIONALES



XIII SEMINARIO DE SEGUIMIENTO A LARGO PLAZO EN LA RED DE PARQUES NACIONALES

30 de septiembre, 1, 2 de octubre de 2024

OTRAS BASES DE DATOS ESPECÍFICAS

Buscador de Proyectos de investigación

Parque Nacional

Seleccione uno o varios elementos ▼

Año

Seleccione uno o varios elementos ▼

Área de conocimiento

Seleccione uno o varios elementos ▼

Buscar

Texto de Búsqueda

Buscar

🗑️ Limpiar



MINISTERIO
PARA LA TRANSICIÓN ECOLÓGICA
Y EL RETO DEMOGRÁFICO

ORGANISMO
AUTÓNOMO
PARQUES
NACIONALES



XIII SEMINARIO DE SEGUIMIENTO A LARGO PLAZO EN LA RED DE PARQUES NACIONALES

30 de septiembre, 1, 2 de octubre de 2024

OTRAS MEMORIAS E INFORMES

Seguimiento y Evaluación de la Red de Parques Nacionales



El análisis de la evolución y funcionamiento de la Red de Parques Nacionales parte de un Plan de Seguimiento y Evaluación, donde se muestran las iniciativas que, desde el OAPN, se fomentan de manera integral para contribuir a evaluar de forma continuada y duradera el estado y funcionamiento de la Red de Parques Nacionales.

[Plan de Seguimiento y Evaluación de la Red de Parques Nacionales](#)



Seguimiento ecológico

Estado de conservación y funcionalidad ecológica de los sistemas naturales...



Seguimiento socioeconómico

Conocimiento del papel social de la Red de Parques Nacionales

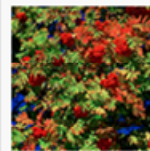

Seguimiento funcional

Evaluación del desarrollo de los objetivos y el funcionamiento de la Red de Parques...





MINISTERIO
PARA LA TRANSICIÓN ECOLÓGICA
Y EL RETO DEMOGRÁFICO

ORGANISMO
AUTÓNOMO
PARQUES
NACIONALES



XIII SEMINARIO DE SEGUIMIENTO A LARGO PLAZO EN LA RED DE PARQUES NACIONALES

30 de septiembre, 1, 2 de octubre de 2024

PERSPECTIVAS FUTURAS

- Proceso continuo de mejora en los distintos elementos.
- Avance con desarrollo web (previsión de que esté operativo en 2026).
- Conexión e integración con otros sistemas.
- Tener en cuenta necesidades de todos los actores.
- Necesidad de “poner orden” y de no “saltarnos pasos”.
- Dar importancia y relevancia al asunto.



MINISTERIO
PARA LA TRANSICIÓN ECOLÓGICA
Y EL RETO DEMOGRÁFICO

ORGANISMO
AUTÓNOMO
PARQUES
NACIONALES

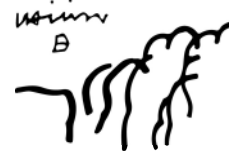

RED DE
PARQUES NACIONALES



XIII SEMINARIO DE SEGUIMIENTO A LARGO PLAZO EN LA RED DE PARQUES NACIONALES

30 de septiembre, 1, 2 de octubre de 2024

ESTADO DE SITUACIÓN Y PERSPECTIVAS FUTURAS DEL SISTEMA DE INFORMACIÓN DE LA RED DE PARQUES NACIONALES



**GRACIAS
POR LA
ATENCIÓN**

