

SERVICIO PROVINCIAL DE COSTAS DE GIPUZKOA
 RECTIFICACIÓN DE DESLINDE DE DOMINIO
 PÚBLICO MARÍTIMO-TERRESTRE APROBADO POR
 ORDEN MINISTERIAL DE 27 DE ABRIL DE 1999 EN
 EL TÉRMINO MUNICIPAL DE DONOSTIA-SAN
 SEBASTIÁN (GIPUZKOA) REF.: DL-44-GIPUZKOA

TERMINO MUNICIPAL: DONOSTIA - SAN SEBASTIAN (GIPUZKOA)
 PLANO Nº: 2 HOJA Nº: 166 ESCALA GRAFICA: 1/1000
 CORRESPONDENCIA: HOJAS 11, 11B, 12 Y 13 DEL DESLINDE DE REFERENCIA DL-44

EL JEFE DEL SERVICIO PROVINCIAL
 Fdo.: Tomás Alberto Martín del Campo
 FECHA: Marzo de 2024

INFORMACION CARTOGRAFICA
 PROYECCION Y ORIENTACION: U.T.M. - EURO 93
 ALTITUDES REFERIDAS AL NIVEL DEL MAR EN ALCANTAR
 SISTEMA DE REFERENCIA: ETRS89
 MODELO MATHIAS/PROYECTO/REALIZADO EN EL AÑO 2007
 APOYO DE CAMPO REALIZADO EN EL AÑO 2007
 RECTIFICACION Y DISEÑO REALIZADO EN EL AÑO 2007

GRAFICO DE DISTRIBUCION DE HOJAS

167	154
166	153
165	152

SIGNOS CONVENCIONALES

- LINEA DE AGUA
- LINEA DE RIBERA DE MAR
- LINEA DEL DESLINDE DEL DPMT
- LINEA DE SERVIDUMBRE TRANSITO
- LINEA DE SERVIDUMBRE PROTECCION
- LIMITE DE LA ZMT
- LIMITE PARCELAS COLIGANTES
- PERIMETRO CONCESIONES
- PERIMETRO DE ADSCRIPCIONES
- PERIMETRO DE TRANSFERENCIAS
- HITOS DEL DESLINDE
- ▲ VERTICES RED GEODESICA
- △ VERTICES REPLANTADO
- S.U./S.L.U. SUELO URBANO/NO URBANO

VÉRTICES DE LA POLIGONAL DEL DESLINDE (DL-44)

VERTICE	X	Y	Z	DIRT	PANCHA	ANGULO
M-200	58301.690	476291.440	5.390	18.08		213.78
M-201	58315.630	476248.120	5.290	16.49		213.59
M-202	58328.220	476222.820	5.240	15.29		211.29
M-203	58335.440	476225.550	5.240	24.36		217.50
M-204	58377.370	476228.040	5.240	28.12		204.75
M-205	58435.410	476229.740	5.290	59.21		201.50
M-206	58493.990	476236.810	5.270	61.01		114.84
M-207	58495.370	476254.430	4.730	2.86		202.50
M-208	58443.320	476256.430	5.290	49.46		200.87
M-209	58498.020	476277.730	5.270	16.17		172.69
M-210	58496.890	476275.500	4.890	35.10		228.31
M-211	58432.310	476284.730	4.890	32.37		203.84
M-212	58420.200	476284.400	3.990	28.15		192.29
M-213	58428.020	476288.330	3.970	3.73		285.80
M-214	58421.820	476298.200	3.990	37.25		201.98
M-215	58428.980	476298.820	3.990	202.82		
M-216	58420.700	476294.620	4.370	34.74		191.50
M-217	58425.200	476289.080	4.380	28.86		190.66
M-218	58432.410	476286.640	4.400	15.57		191.60
M-219	58443.320	476283.770	4.400	8.41		194.55
M-220	58449.890	476285.820	4.470	7.02		191.50
M-221	58440.030	476272.860	3.890	14.83		219.21
M-222	58435.320	476261.190	3.890	27.86		204.65
M-223	58432.660	476255.820	3.890	9.57		195.74
M-224	58441.910	476253.260	1.990	4.03		227.26
M-225	58440.890	476254.020	1.110	29.25		144.65
M-226	58446.190	476235.090	4.030	56.98		201.22
M-227	58412.200	476199.050	3.980	39.85		200.12
M-228	58405.020	476174.020	3.820	205.98		
M-229	58411.640	476154.040	3.710	34.88		189.81
M-230	58425.070	476132.020	4.100	32.37		90.96
M-231	58424.240	476130.040	3.980	1.49		303.33
M-232	58422.450	476181.810	3.000	17.06		
M-233	58422.450	476181.810	3.000	107.47		
M-234	58400.700	476256.410	3.030	210.43		
M-235	58410.910	476275.730	3.170	21.03		212.03
M-236	58437.380	476288.430	4.890	32.00		216.13
M-237	58435.660	476293.480	2.800	41.73		184.80
M-238	58431.720	476288.540	4.000	1.81		293.20
M-239	58431.920	476299.740	4.230	5.49		98.02
M-240	58436.490	476299.200	4.200	3.00		300.88
M-241	58436.800	476294.210	4.000	1.53		91.58

VÉRTICES DE LA POLIGONAL DEL DESLINDE (DL-44)

VERTICE	X	Y	Z	DIRT	PANCHA	ANGULO
M-200	58301.690	476291.440	4.900	2.41		87.12
M-201	58315.630	476246.840	4.200	19.51		201.46
M-202	58328.220	476220.100	4.100	1.48		289.94
M-203	58335.440	476221.300	4.100	65.00		112.42
M-204	58377.370	476223.700	4.100	25.24		199.59
M-205	58435.410	476224.000	4.000	13.47		171.40
M-206	58493.990	476225.000	4.000	15.51		184.59
M-207	58495.370	476231.000	4.000	25.97		191.52
M-208	58443.320	476231.000	4.000	29.83		

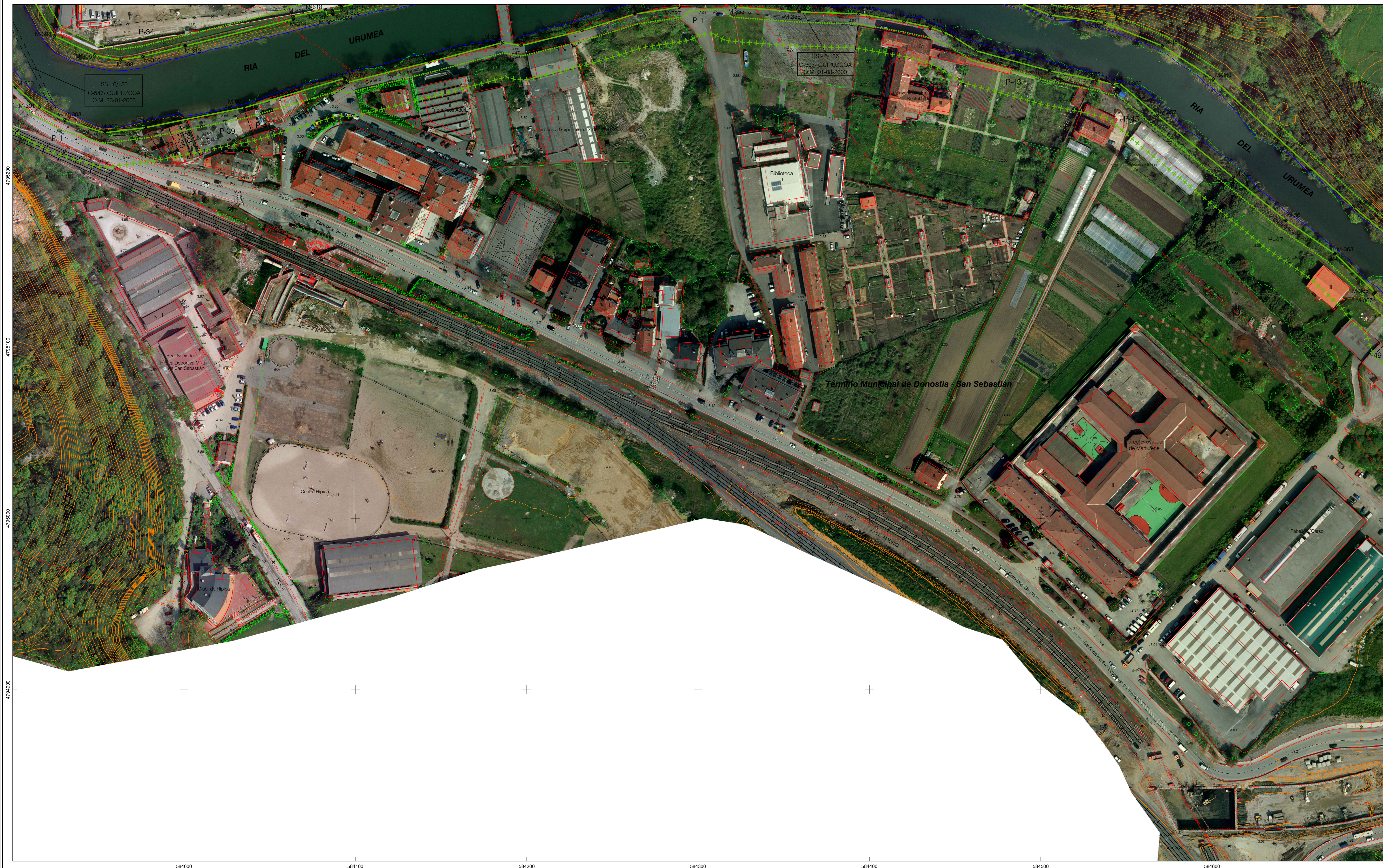

GOBIERNO DE ESPAÑA
MINISTERIO PARA LA TRANSICIÓN ECOLÓGICA Y EL RETO DEMOGRÁFICO

SERVICIO PROVINCIAL DE COSTAS DE GIPUZKOA
RECTIFICACIÓN DE DESLINDE DE DOMINIO PÚBLICO MARÍTIMO-TERRESTRE APROBADO POR ORDEN MINISTERIAL DE 27 DE ABRIL DE 1999 EN EL TÉRMINO MUNICIPAL DE DONOSTIA-SAN SEBASTIÁN (GIPUZKOA) REF.: DL-44-GIPUZKOA

TERMINO MUNICIPAL: DONOSTIA - SAN SEBASTIAN (GIPUZKOA)

PLANO Nº 2 HOJA Nº 166 ESCALA 1/1000 ESCALA GRAFICA

CORRESPONDENCIA: HOJAS 11, 11B, 12 Y 13 DEL DESLINDE DE REFERENCIA DL-44

EL JEFE DEL SERVICIO PROVINCIAL

Fdo.: Tomás Alberto Martín del Campo

FECHA: Marzo de 2024

INFORMACION CARTOGRAFICA
PROYECCION Y ORDENADAS U.T.M. - H30R30
ALTITUDES REFERIDAS AL NIVEL DEL MAR EN ALICANTE
SISTEMA DE REFERENCIA ETRS89
VUELO FOTOGRAFICO REALIZADO EN EL AÑO 2007
APOYO DE CAMPO REALIZADO EN EL AÑO 2007
RECTIFICACION Y REBULO REALIZADO EN EL AÑO 2007

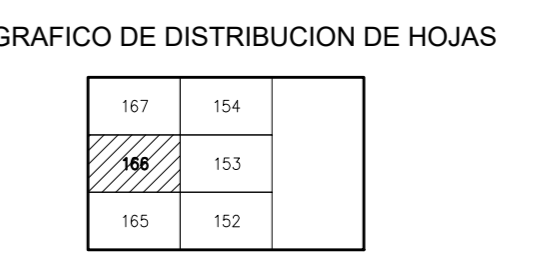

- SIGNOS CONVENCIONALES
- LINEA DE AGUA
 - LINEA DE RIBERA DE MAR
 - LINEA DEL DESLINDE DEL DPM
 - LIMITE DE SERVIDUMBRE TRANSITO
 - LIMITE DE SERVIDUMBRE PROTECCION
 - LIMITE DE LA DMT
 - LIMITE PARCELAS COLINDANTES
 - PERIMETRO CONCISIONES
 - PERIMETRO DE TRANSFERENCIAS
 - HTOS DEL DESLINDE
 - VERTICES RED GEODESICA
 - VERTICES REPLANTEO
 - S.U/S N.U. SUELO URBANO Y NO URBANO

VERTICES DE LA POLIGONAL DEL DESLINDE (DL-44)

VERTICE	X	Y	Z (MET PARCIAL ANGULO)
M-300	58483.300	479200.400	4.200
M-310	58482.700	479206.800	4.200
M-315	58483.000	479202.500	4.100
M-316	58483.700	479201.500	4.100
M-312	58485.010	479207.700	4.100
M-310	58379.110	479209.600	3.800
M-308	58388.010	479207.500	4.000
M-306	58347.700	479207.500	4.000
M-304	58324.300	479201.500	4.000

VERTICES DE LA POLIGONAL DEL DESLINDE (DL-44)

VERTICE	X	Y	Z (MET PARCIAL ANGULO)
M-299	58360.000	479201.840	3.300
M-301	58361.600	479204.100	3.200
M-303	58360.200	479202.430	4.340
M-305	58360.840	479202.000	3.840
M-307	58367.370	479202.840	3.400
M-308	58405.400	479202.740	3.700
M-311	58405.000	479205.810	3.270
M-313	58405.370	479204.430	4.730
M-317	58413.300	479206.430	3.200
M-319	58418.000	479207.730	3.710
M-321	58418.000	479207.800	4.800
M-323	58422.310	479208.730	4.000
M-325	58420.200	479208.400	3.900
M-327	58420.000	479208.330	3.970
M-333	58431.800	479208.360	3.900
M-335	58436.000	479209.820	3.900
M-337	58430.700	479204.800	4.370
M-339	58425.200	479209.860	4.360
M-341	58435.410	479209.840	4.400
M-343	58443.300	479203.770	4.400
M-345	58449.000	479203.820	4.470
M-347	58449.000	479207.860	3.860
M-349	58405.300	479201.100	3.800
M-351	58402.000	479202.820	3.800
M-353	58454.910	479203.300	1.900
M-355	58454.000	479204.020	1.710
M-357	58406.000	479202.000	4.000
M-359	58412.300	479199.000	3.600
M-361	58463.000	479174.000	3.420
M-363	58461.000	479154.300	3.710
M-365	58466.070	479152.020	4.100
M-367	58464.040	479150.040	3.960
M-369	58462.430	479181.010	3.000
M-370	58460.700	479206.410	3.000
M-372	58457.910	479207.780	3.170
M-374	58457.300	479209.430	4.660
M-376	58455.000	479203.660	3.800
M-378	58401.700	479208.840	4.000
M-380	58401.000	479206.740	4.200
M-382	58408.000	479209.200	4.200
M-384	58408.000	479204.310	4.000

SERVICIO PROVINCIAL DE COSTAS DE GIPUZKOA
RECTIFICACIÓN DE DESLINDE DE DOMINIO PÚBLICO MARÍTIMO-TERRESTRE APROBADO POR ORDEN MINISTERIAL DE 27 DE ABRIL DE 1999 EN EL TÉRMINO MUNICIPAL DE DONOSTIA-SAN SEBASTIÁN (GIPUZKOA) REF.: DL-44-GIPUZKOA

TERMINO MUNICIPAL: DONOSTIA - SAN SEBASTIÁN (GIPUZKOA)
PLANO Nº 2 HOJA Nº 167 ESCALA 1/1000 ESCALA GRAFICA

CORRESPONDENCIA: HOJAS 9, 11, 12 Y 9B DEL DESLINDE DE REFERENCIA DL-44

EL JEFE DEL SERVICIO PROVINCIAL
Fdo. Tomás Alberto Martín del Campo

FECHA: Marzo de 2024

INFORMACIÓN CARTOGRAFICA
 PROYECCIÓN Y ORIENTADAS U.T.M. - HURO 30
 ALTITUDES REFERENCIA AL NIVEL DEL MAR EN ALICANTE
 SISTEMA DE REFERENCIA 1956-80
 NIVEL FOTOGRAFOMETRICO REALIZADO EN EL AÑO 2007
 APOYO DE CAMPO REALIZADO EN EL AÑO 2007
 RECTIFICACIÓN Y DIBUJO REALIZADO EN EL AÑO 2007

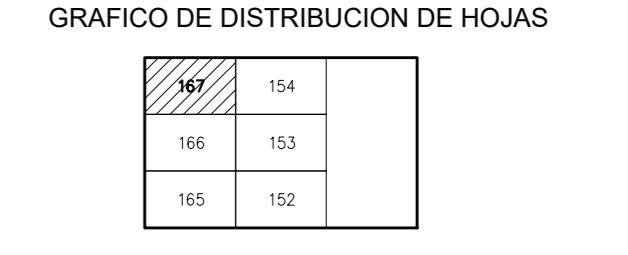

- SIGNOS CONVENCIONALES**
- LINEA DE AGUA
 - LINEA DE RIBERA DE MAR
 - LINEA DEL DESLINDE DEL DPMIT
 - LIMITE DE SERVIDUMBRE TRANSITO
 - LIMITE DE SERVIDUMBRE PROTECCION
 - LIMITE DE LA ZMT
 - LIMITE PARCELAS COLINDANTES
 - PERIMETRO CONCESIONES
 - PERIMETRO DE ADSCRIPCIONES S.L.U.S.N.U. SUELO URBANO/NO URBANO
 - PERIMETRO DE TRANSFERENCIAS
 - HITOS DEL DENIVRE
 - △ VERTICES RED GEOCESTICA
 - VERTICES REPLANTO

VERTICES DE LA POLIGONAL DEL DESLINDE (DL-44)

VERTICE	X	Y	Z	DESI. PARCEL. ANUCLIO
M-209	58028.600	4795789.980	3.820	187.13
M-201	58028.000	4795772.120	3.540	191.63
M-203	58034.000	4795765.870	3.740	137.41
M-205	58030.020	4795760.140	3.790	281.43
M-207	58028.300	4795522.020	3.580	188.29
M-201	58021.810	4795203.220	3.240	82.98
M-202	58021.810	4795203.220	3.240	4.98
M-202	58046.980	4795255.220	3.240	257.54
M-200	58041.240	4795252.270	3.910	253.86
M-248	58021.900	4795231.480	4.810	210.25
M-246	58048.000	4795223.470	3.740	339.86
M-244	58022.000	4795223.000	3.520	244.26
M-242	58026.680	4795223.100	2.940	32.91
M-240	58026.720	4795223.500	3.020	219.34
M-238	58028.370	4795214.560	4.000	32.71
M-236	58018.720	4795212.960	6.500	251.87
M-234	58018.240	4795212.310	6.480	6.89
M-232	58017.400	4795218.960	6.580	296.21
M-230	58013.400	4795207.710	4.900	46.24
M-202	58019.000	4795204.760	4.000	176.77
M-200	58028.370	4795204.000	4.000	21.57
M-206	58026.900	4795204.000	4.000	102.28
M-206	58026.900	4795204.000	4.000	48.25
M-204	58021.020	4795204.000	4.000	102.28
M-202	58019.020	4795204.000	4.000	85.58
M-200	58017.770	4795204.000	4.000	167.76
M-206	58021.140	4795204.000	4.000	264.03
M-206	58028.280	4795204.000	4.000	51.02
M-204	58021.340	4795204.000	4.000	31.42
M-202	58024.140	4795204.000	4.000	107.42
M-200	58024.020	4795202.210	4.200	28.20
M-278	58056.900	4795207.000	4.200	202.41
M-276	58063.400	4795206.000	4.400	302.33
M-274	58067.000	4795211.010	3.800	102.89
M-272	58068.200	4795214.000	4.200	202.30
M-270	58071.540	4795214.910	4.200	197.49

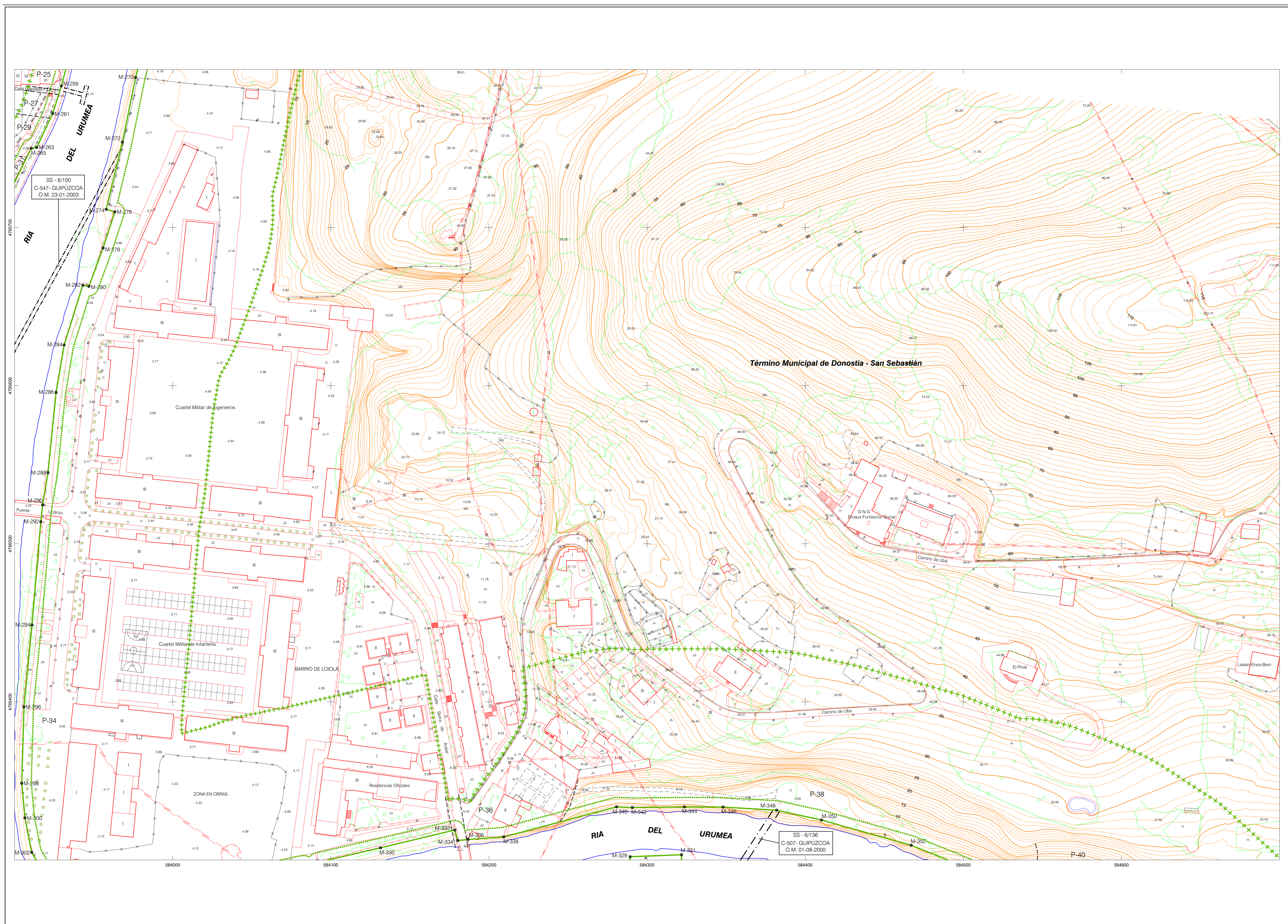

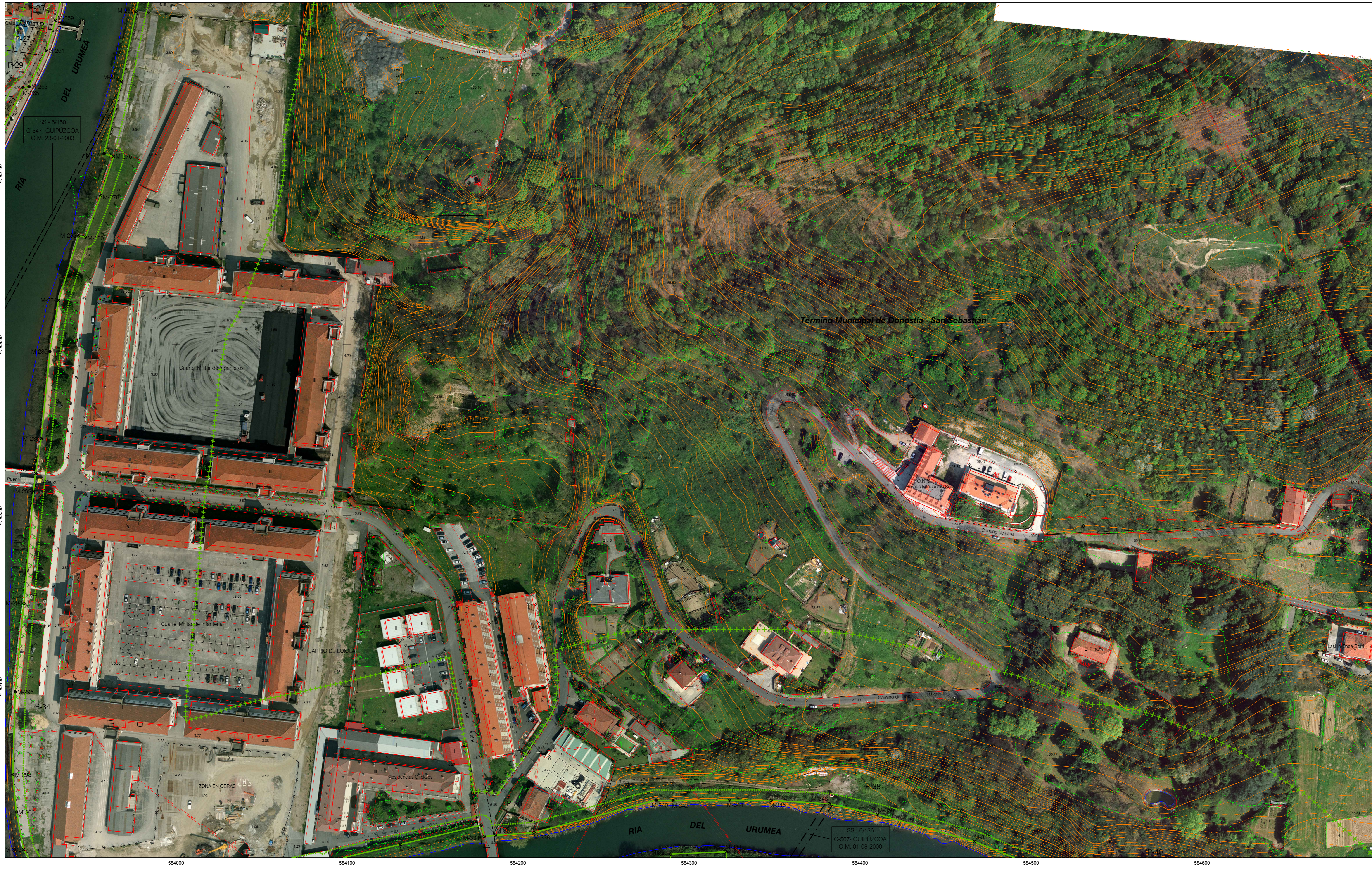



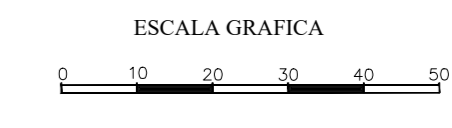





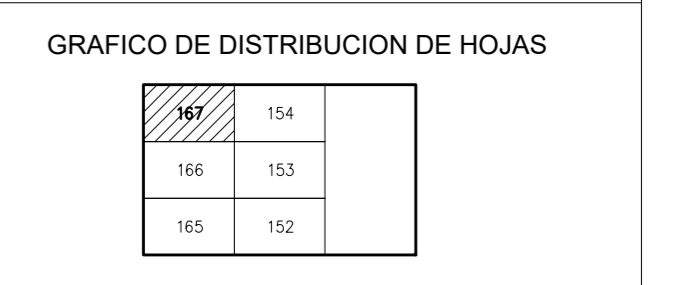





SERVICIO PROVINCIAL DE COSTAS DE GIPUZKOA
RECTIFICACIÓN DE DESLINDE DE DOMINIO PÚBLICO MARÍTIMO-TERRESTRE APROBADO POR ORDEN MINISTERIAL DE 27 DE ABRIL DE 1999 EN EL TÉRMINO MUNICIPAL DE DONOSTIA-SAN SEBASTIÁN (GIPUZKOA) REF.: DL-44-GIPUZKOA

TÉRMINO MUNICIPAL: DONOSTIA - SAN SEBASTIÁN (GIPUZKOA)
 PLANO Nº: 2 HOJA Nº: 167 ESCALA: 1/1000 ESCALA GRÁFICA: 

CORRESPONDENCIA: HOJAS 9, 11, 12 Y 9B DEL DESLINDE DE REFERENCIA DL-44
 EL JEFE DEL SERVICIO PROVINCIAL
 Fdo.: Tomás Alberto Martín del Campo
 FECHA: Marzo de 2024

INFORMACIÓN CARTOGRAFICA
 PROYECCIÓN Y ORDENADAS U.T.M. -H30D-36
 ALTITUDES REFERIDAS AL NIVEL DEL MAR EN ALCANTAR
 SISTEMA DE REFERENCIA ETRF08
 VUELO FOTOGRAMÉTRICO REALIZADO EN EL AÑO 2007
 APOYO DE CAMPO REALIZADO EN EL AÑO 2007
 RECTIFICACIÓN Y DESLINDE REALIZADO EN EL AÑO 2007



- SIGNOS CONVENCIONALES**
-  LÍNEA DE AGUA
 -  LÍNEA DE RIBERA DE MAR
 -  LÍNEA DEL DESLINDE DEL DPMF
 -  LÍMITE DE SERVIDUMBRE TRANSITO
 -  LÍMITE DE SERVIDUMBRE PROTECCION
 -  LÍMITE DE LA ZMT
 -  LÍMITE PARCELAS COLINDANTES
 -  PERÍMETRO CONCESIONES
 -  PERÍMETRO DE ADSCRIPCIONES S.U.S.N.U. SUELO URBANO/NO URBANO
 -  PERÍMETRO DE TRANSFERENCIAS
 -  HITOS DEL DESLINDE
 -  VERTICES RED GEODEICA
 -  VERTICES REPLANTEO

VERTICES DE LA POLIGONAL DEL DESLINDE (DL-44)

VERTICE	X	Y	Z (M)	ANGULO
M209	583208.620	4795789.580	3.820	197.13
M201	583204.000	4795772.120	3.740	197.63
M203	583144.040	4795703.870	3.740	137.41
M205	583103.520	4795763.140	3.790	201.43
M320	584209.200	4795333.200	3.340	190.09
M311	584212.810	4795333.200	3.240	92.75
M302	584469.000	4795333.200	3.340	207.04
M300	584410.240	4795333.270	3.910	190.94
M346	584381.000	4795331.470	4.910	210.05
M346	584348.000	4795333.470	3.730	203.52
M344	584323.000	4795333.500	3.330	24.40
M342	584290.000	4795333.160	2.900	82.07
M340	584280.720	4795333.000	3.000	219.34
M338	584239.370	4795314.000	4.000	22.71
M336	584198.720	4795312.000	6.500	201.87
M334	584190.240	4795312.310	6.440	110.37
M332	584178.400	4795310.000	6.540	296.21
M330	584131.440	4795307.710	4.500	40.76
M302	583910.000	4795334.700	4.000	130.77
M300	583909.270	4795333.400	4.000	102.27
M206	583904.000	4795348.000	4.000	21.98
M206	583905.040	4795346.000	4.000	48.30
M204	583911.000	4795440.000	4.000	102.00
M202	583910.000	4795413.000	4.000	66.58
M200	583917.770	4795334.000	4.000	167.70
M208	583921.140	4795344.040	4.500	209.01
M206	583920.200	4795335.710	4.500	61.03
M204	583913.340	4795335.740	4.500	86.00
M202	583943.140	4795335.540	2.000	3.07
M200	583947.000	4795332.810	4.000	25.87
M278	583955.000	4795347.000	4.000	242.41
M276	583954.400	4795339.000	4.400	24.00
M274	583957.000	4795311.010	3.800	43.74
M272	583956.200	4795344.000	4.000	202.00
M270	583970.540	4795344.010	4.000	26.70

SERVICIO PROVINCIAL DE COSTAS DE GIPUZKOA
RECTIFICACIÓN DE DESLINDE DE DOMINIO PÚBLICO MARÍTIMO-TERRESTRE APROBADO POR ORDEN MINISTERIAL DE 27 DE ABRIL DE 1999 EN EL TÉRMINO MUNICIPAL DE DONOSTIA-SAN SEBASTIÁN (GIPUZKOA) REF.: DL-44-GIPUZKOA

TERMINO MUNICIPAL: DONOSTIA - SAN SEBASTIAN (GIPUZKOA)

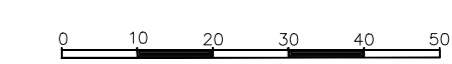
PLANO Nº	HOJA Nº	ESCALA	ESCALA GRAFICA
2	168	1/1000	

CORRESPONDENCIA: HOJAS 7, 9 Y 9B DEL DESLINDE DE REFERENCIA DL-44

EL JEFE DEL SERVICIO PROVINCIAL

Fdo.: Tomás Alberto Martín del Campo

FECHA:
Marzo de 2024

INFORMACIÓN CARTOGRAFICA
 PROYECCION Y ORIENTACION U.T.M. - HURO 36
 ALTITUD REFERENCIAL NIVEL DEL MAR EN ALICANTE
 SISTEMA DE REFERENCIA ETRS 89
 VUELO FOTOGRAFICO REALIZADO EN EL AÑO 2.007
 APOYO DE CAMPO REALIZADO EN EL AÑO 2007
 REESTRUCTURACION FOTOMORFOMETRICA EN EL AÑO 2007

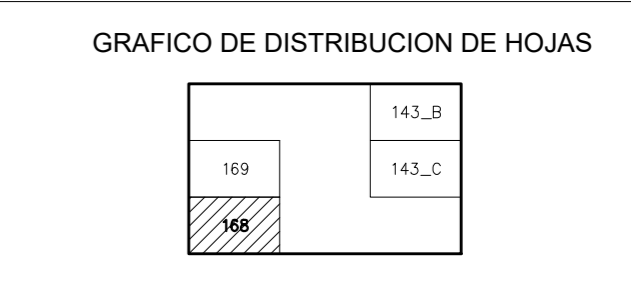

SIGNOS CONVENCIONALES

LINEA DE AGUA	LIMITE DE LA ZMT	HITOS DEL DESLINDE
LINEA DE RIBERA DE MAR	LIMITE PARCELAS COLINDANTES	VERTICES RED GEODESIKA
LINEA DEL DESLINDE DEL DMPT	PERIMETRO CONCESIONES	VERTICES REALITARIO
LIMITE DE SERVICIO TRANSITO	PERIMETRO DE AGSCRIPCIONES S.U./S.N.U.	SUELO URBANO/NO URBANO
LIMITE DE SERVICIO PROTECCION	PERIMETRO DE TRANSFERENCIAS	

VERTICES DE LA POLIGONAL DEL DESLINDE (DL-44)

VERTICE	X	Y	Z	DIR. FINAL	ANGULO
M-229	583918,000	4795878,000	3,500		194,00
M-241	583938,000	4795878,440	3,500		27,30
M-243	583948,000	4795878,000	3,740		181,81
M-245	583958,000	4795878,000	2,980		213,48
M-247	583968,000	4795878,000	2,220		182,17
M-249	583978,000	4795878,000	1,460		278,18
M-251	583988,000	4795878,000	700		143,73
M-253	583998,000	4795878,000	0		18,95
M-255	584008,000	4795878,000	0		4,80
M-257	584018,000	4795878,000	0		55,91
M-259	584028,000	4795878,000	0		200,28
M-261	584038,000	4795878,000	0		53,54
M-263	584048,000	4795878,000	0		204,00
M-265	584058,000	4795878,000	0		46,03
M-267	584068,000	4795878,000	0		193,48
M-269	584078,000	4795878,000	0		26,02
M-271	584088,000	4795878,000	0		207,44
M-273	584098,000	4795878,000	0		18,00
M-275	584108,000	4795878,000	0		198,04
M-277	584118,000	4795878,000	0		0,07
M-279	584128,000	4795878,000	0		210,49
M-281	584138,000	4795878,000	0		18,00
M-283	584148,000	4795878,000	0		198,00
M-285	584158,000	4795878,000	0		32,00
M-287	584168,000	4795878,000	0		27,37
M-289	584178,000	4795878,000	0		195,56
M-291	584188,000	4795878,000	0		27,37
M-293	584198,000	4795878,000	0		30,00
M-295	584208,000	4795878,000	0		207,71
M-297	584218,000	4795878,000	0		30,00
M-299	584228,000	4795878,000	0		210,94
M-301	584238,000	4795878,000	0		6,01
M-303	584248,000	4795878,000	0		209,94
M-305	584258,000	4795878,000	0		20,06
M-307	584268,000	4795878,000	0		191,54
M-309	584278,000	4795878,000	0		230,34
M-311	584288,000	4795878,000	0		17,00
M-313	584298,000	4795878,000	0		200,77
M-315	584308,000	4795878,000	0		42,11
M-317	584318,000	4795878,000	0		210,00
M-319	584328,000	4795878,000	0		87,95
M-321	584338,000	4795878,000	0		38,84
M-323	584348,000	4795878,000	0		208,73

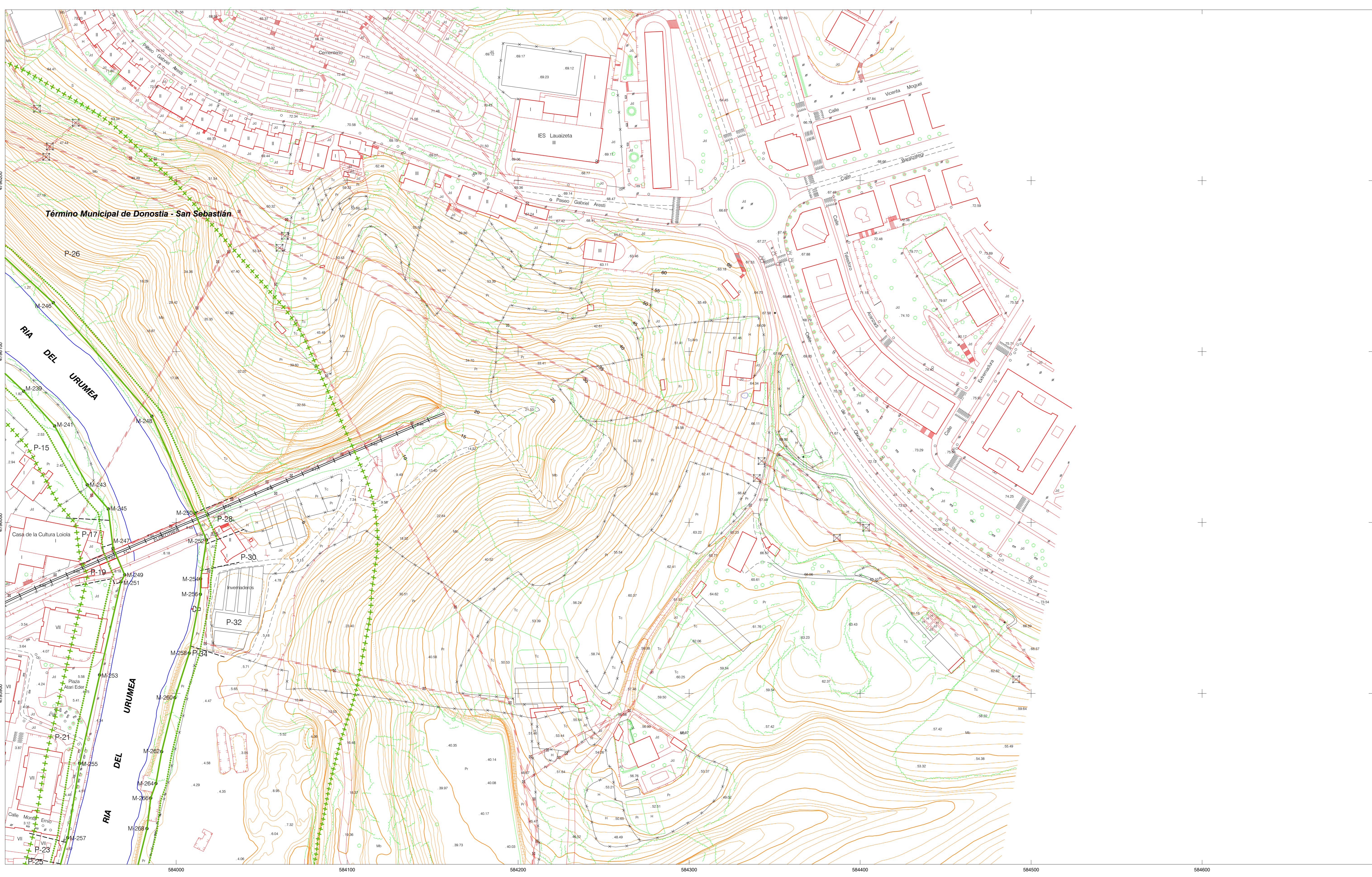

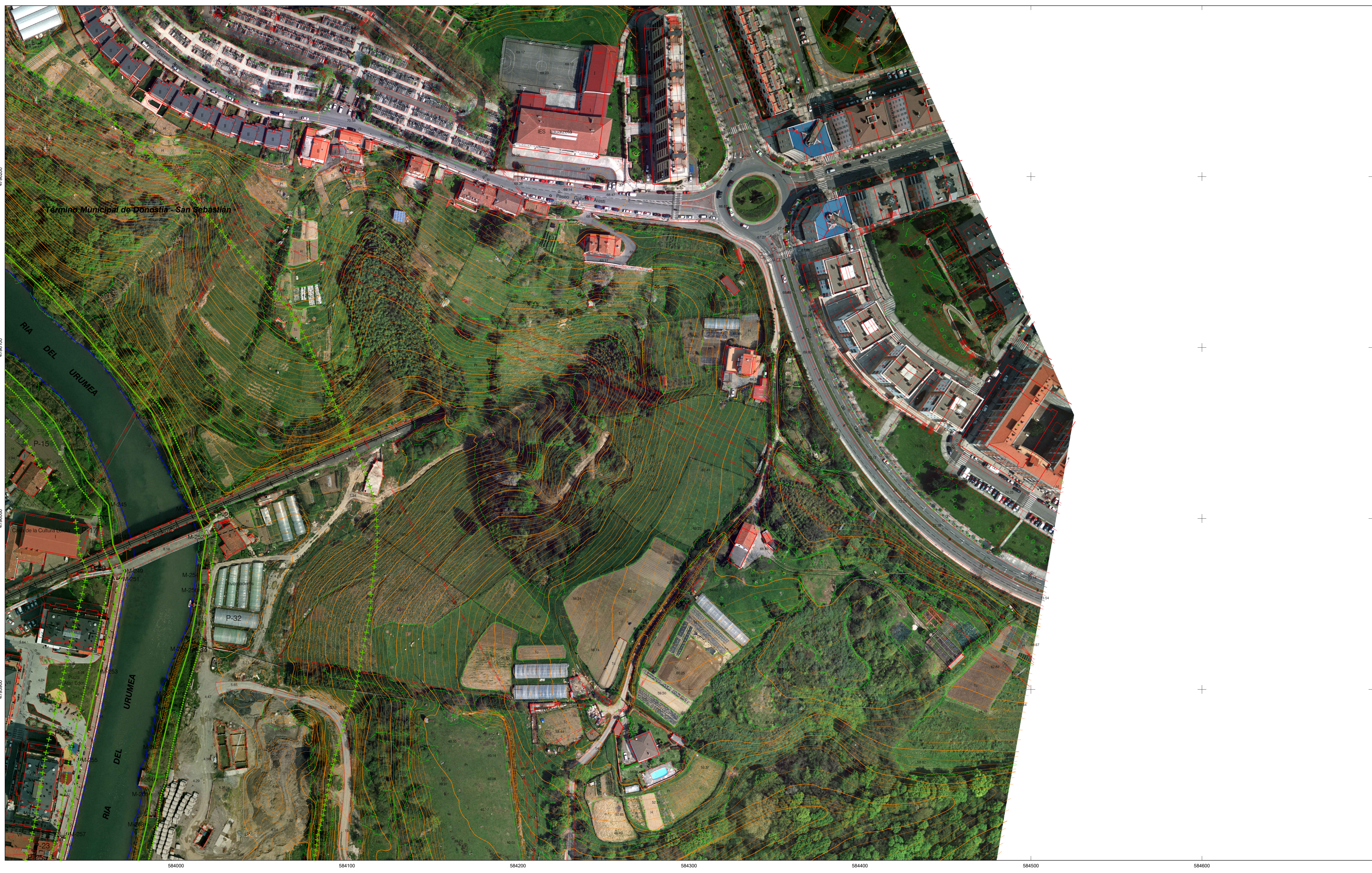

SERVICIO PROVINCIAL DE COSTAS DE GIPUZKOA
 RECTIFICACIÓN DE DESLINDE DE DOMINIO
 PÚBLICO MARÍTIMO-TERRESTRE APROBADO POR
 ORDEN MINISTERIAL DE 27 DE ABRIL DE 1999 EN
 EL TÉRMINO MUNICIPAL DE DONOSTIA-SAN
 SEBASTIÁN (GIPUZKOA) REF.: DL-44-GIPUZKOA

TERMINO MUNICIPAL: DONOSTIA - SAN SEBASTIAN (GIPUZKOA)

PLANO Nº	HOJA Nº	ESCALA	ESCALA GRAFICA
2	168	1/1000	

CORRESPONDENCIA: HOJAS 7, 9 Y 9B DEL DESLINDE DE REFERENCIA DL-44

EL JEFE DEL SERVICIO PROVINCIAL

Fdo.: Tomás Alberto Martín del Campo

FECHA:
 Marzo de 2024

INFORMACIÓN CARTOGRAFICA

PROYECCIÓN Y ORDENADAS U.T.M. -HE30-3E
 ALTITUDES REFERENCIALES AL NIVEL DEL MAR EN ALCANTAR
 SISTEMA DE REFERENCIA ETRS89
 VUELO FOTOGRAFICO REALIZADO EN EL AÑO 2007
 APOYO DE CAMPO REALIZADO EN EL AÑO 2007
 REESTRUCTURACIÓN Y DESLINDE REALIZADO EN EL AÑO 2007

GRAFICO DE DISTRIBUCION DE HOJAS

SIGNOS CONVENCIONALES

LINEA DE AGUA	LIMITE DE LA ZMT	HITOS DEL DESLINDE
LINEA DE RIBERA DE MAR	LIMITE PARCELAS COLINDANTES	VERTICES RED GEODESICA
LINEA DEL DESLINDE DEL D.M.T.	PERIMETRO CONCESIONES	VERTICES REPLANTEO
LIMITE DE SERVIDUMBRE TRANSITO	PERIMETRO DE ASCRIPCIONES S.U./S.N.U.	SUELO URBANO/NO URBANO
LIMITE DE SERVIDUMBRE PROTECCION	PERIMETRO DE TRANSFERENCIAS	

VERTICES DE LA POLIGONAL DEL DESLINDE (DL-44)

VERTICE	X	Y	Z	DIRT. PARCIAL	ANGULO
M-229	583918.820	4799076.820	3.550	27.30	194.05
M-241	583928.980	4799090.440	3.590	36.30	195.81
M-243	583948.000	4799222.030	3.740	18.74	213.48
M-245	583955.310	4799287.600	3.280	142.17	
M-247	583955.140	4799284.910	3.580	29.18	218.27
M-249	583958.880	4799289.300	3.470	18.95	143.73
M-251	583967.790	4799285.270	4.020	4.80	215.78
M-253	583955.240	4799191.790	4.340	55.91	200.28
M-255	583945.080	4799089.000	4.530	53.04	204.00
M-257	583938.580	4798915.580	3.940	44.03	193.48
				26.92	
M-269	583982.920	4799201.920	4.000	18.00	207.44
M-266	583995.140	4799238.790	4.230	8.07	198.04
M-264	583995.190	4799247.220	4.230	18.00	210.49
M-262	583991.640	4799260.910	3.930	32.00	198.00
M-260	583999.200	4799287.920	4.730	27.37	195.56
M-258	584007.800	4799283.570	5.000	30.00	207.71
M-256	584014.170	4799299.000	2.900	6.01	210.94
M-254	584014.320	4799287.910	2.900	23.96	191.54
M-252	584017.740	4799289.710	3.890	17.05	220.34
M-250	584019.110	4799289.280	3.920	18.07	202.77
M-248	583925.410	4799282.100	4.100	42.11	210.06
M-246	583928.170	4799128.280	3.410	87.95	200.73