



| | |
|--|------------|
| IBARRANGELUKO UDALA AYUNTAMIENTO DE IBARRANGELU | |
| Fecha: | 2025-01-16 |
| SARRERA | IRTEERA |
| — | 021 |

SECRETARIA DE ESTADO DE MEDIO AMBIENTE
DEMARCACIÓN DE COSTAS DEL PAIS VASCO
BARROETA ALDAMAR, 1-2º PLTA
48001 BILBAO

Asunto: Servicios de Temporada 2025 .Ref. AUT01-2025

Adjunto remito solicitud de autorización para servicios de temporada 2025 para las playas de Laida y Laga en el t.m. de Ibarangelu.

Atentamente.

En Ibarangelu, a 16 de enero de 2025.

Sinatuta/Firmado:

Idazkaria/La Secretaria

IBARRANGELUKO UDALA
AYUNTAMIENTO DE IBARRANGELU
Elexalde 1, 48001 Ibarangelu (Bizkaia)

Izaskun Enbeita.

Elexalde 1, ☎ 94 627 60 04 📠 94 627 62 95 IBARRANGELU P.K.48311 ✉ udala.ibarrangelu@bizkaia.org 🌐 www.ibarrangelu.eus

ÁMBITO- PREFIJO

GEISER

Nº registro

REGAGE25e00003429786

CSV

GEISER-9679-cd90-bd53-4ad8-7ca1-12b9-3689-fb2a

DIRECCIÓN DE VALIDACIÓN

<https://sede.administracionespublicas.gob.es/valida>

FECHA Y HORA DEL DOCUMENTO

17/01/2025 08:25:29 Horario peninsular

Validez del documento

Copia



IBARRANGELUKO



UDALA

DECRETO DE ALCALDIA

Se recibe de la Demarcación de Costas del País Vasco, la información sobre condiciones de explotación de servicios de temporada en playas ejercicio 2025.

Resultando que disponemos de plazo para presentar la solicitud hasta el 10/02/2025 y encontrándonos dentro del plazo establecido para ello,

RESUELVO

-PRIMERO.-SOLICITAR de la Demarcación de costas autorización para la ocupación del d.p.m.t en las playas de Laida y Laga, para las siguientes instalaciones y actividades.

INSTALACIONES

PLAYA DE LAGA

A) **Aparcamiento** según zona delimitada en el plano (2.000 m²) en Temporada de Playas, del 01/06/2025 al 30/09/2025.

B) **1 puesto de bebidas Nº1** de 20 m2 de caseta + 50 m2 de terraza= 70 m2 total en aplicación de lo dispuesto en el art. 68 del RGC. El puesto estaría ubicado entre los hitos M 15-M16. (Se detalla en los planos adjuntos 1,2,3,4), la misma ubicación que el año pasado, y del 10/04/2025 al 30/09/2025. Txiringito zona derecha, (coordenadas aproximadas x:527.989,76 y:4.806.268,94).

- 6 mesas y 24 sillas para el puesto de bebidas en el hito M15-M16.
- A su vez, solicita autorización para colocación de **2 carteles** informativos sobre la ubicación del mismo, ya que debido al área en el que se encuentra, no es visible a primera vista, y ruega se le permita colocación de los mismos.
 - Cartel.1, en la entrada al Parking denominado "sol".
 - Cartel 2., justo antes del acceso a través del puente.

Dicha cartelería se instalaría y se retiraría todos los días, y éste sería de un material acorde al entorno, de madera con unas dimensiones de 1 metro de alto por 50 cm de ancho. En el mismo se señalaría ubicación/dirección de dicho puesto.



IBARRANGELUKO



UDALA

C)1 módulo de aseo portátil junto al puesto de bebida arriba mencionado. (Indicados en plano adjunto.(WC), por el mismo periodo, del 10/04/2025 al 30/09/2025.

D)2 Puestos de artesanía en el acceso a la playa junto a la terraza del Bar Toki Alai.

- 1 puesto artesanía de 3,5 mts del 11/04/2025 al 27/04/2025 y del 01/06/2024 al 30/09/2024.
- 1 puesto artesanía de 3 mts del 12/04/2025 al 20/04/2025 y del 01/06/2025 al 31/10/2025.

INSTALACIONES

PLAYA DE LAIDA

A)1 Puesto de artesanía de 3 mts del 01/06/2025 al 30/09/2025 (R-18), en el paseo de Laida próximo a la terraza del Atxarre.

B)1 puesto de helados (R-9), frente al acceso al parque de Laida, próximo a la fuente, del 01/06/2025 al 30/09/2025, en la misma ubicación del año pasado. (coordenadas aproximadas x:525.484,67 y:4.80.237,63).

ARKETA

A)Terraza Bar Camping Arketa (50 m2). 15 mesas y 60 sillas

ACTIVIDADES DEPORTIVO /ACUÁTICAS

Siguiendo lo dispuesto en el Estudio sobre capacidad de las playas de Bizkaia en relación con los usos deportivos realizado por la empresa Euskoiker a instancias de la Diputación Foral de Bizkaia, la Corporación resolvió durante el ejercicio 2017 limitar el número de alumnos de las escuelas de surf a lo recomendado en dicho informe. De tal manera que en la playa de Laga se establece en 45 el número de alumnos que pueden permanecer simultáneamente en el agua y de 52 alumnos en la playa de Laida.

En base a lo anteriormente establecido, se limita el número de escuelas que pueden actuar en cada playa. El Ayuntamiento de Ibarangelu ha sacado a licitación la explotación de las escuelas de surf en las playas de Laida y Laga así como las actividades acuáticas en la playa de Laida, para las próximas cuatro temporadas siempre y cuando se cuente con autorización de las administraciones sectoriales.

-SEGUNDO.- Se solicita autorización para el ejercicio de las siguientes actividades acuáticas, por un periodo de **4 AÑOS (2025,2026,2027,2028)**.



IBARRANGELUKO



UDALA

LAGA

A)DOS ESCUELAS DE SURF EN LA PLAYA DE LAGA (23 alumnos/c.u).

- 1 Escuela solicita desde el 01/05/2025 al 31/10/2025.
- 1 Escuela solicita desde el 01/03/2025 al 30/11/2025.

LAIDA

B)CUATRO ESCUELAS DE SURF EN LA PLAYA DE LAIDA (actuando en la zona abierta al mar) (13 alumnos/c.u.)

- 4 Escuelas, del 01/06/2025 al 30/09/2025.

C)DOS AUTORIZACIONES para piraguas, kayak, paddle surf... en la zona del canal .

- 1 Actividad desde el 01/04/2025 al 31/10/2025.
- 1 Actividad desde el 01/04/2025 al 31/10/2025 y

-TERCERO.- Se solicita autorización para la colocación/ocupación de los siguientes elementos para ejercer actividad acuática, por un periodo de **4 AÑOS (2025,2026,2027,2028)** como **servicio de temporada**, y para el presente ejercicio, del 01/04/2025 al 31/10/2025, de;

D)1 caseta de alquiler de piraguas de (6x2,40m) **y 1 remolque** medidas(10x2 m) en la parte trasera del Bar Atxarre en horario de 09:00h -20:00 h. (coordenadas aproximadas x:525.547,83 y:4.805.063,12) .Misma ubicación que años anteriores, próximo a M-22.

A su vez solicitamos autorización para amarre de embarcación zodiac en lámina de agua, en el mismo periodo **4 AÑOS (2025,2026,2027,2028)**, y para el presente ejercicio del 01/04/2025 al 31/10/2025 en horario de 10:00 h a 20:00 h, próxima a rampa de acceso, junto al Bar Atxarre.

E)DOS PUNTOS DE ATRAQUE para embarque y desembarco de pasajeros de transporte marítimo, en la zona de Arketa y Playa de Laida .

- 1ª Actividad: Transporte regular de pasajeros por la ría desde el 15/05/2025 al 30/09/2025, y Excursiones turísticas por el Urdaibai los meses de Abril, Mayo, Octubre y Noviembre de 2025, de manera puntual.

A su vez, solicita autorización para instalación diaria en dichos periodos, de bandera tipo "ala" color naranja, con el nombre del barco y su matrícula para identificar el servicio y en aras de la seguridad de los bañistas.(medidas 2x0.5m)



IBARRANGELUKO



UDALA

- 2ª Actividad: Transporte de pasajeros por la ría desde el 01/07/2025 al 30/09/2025, y Excursiones turísticas por el Urdaibai los meses de Abril, Mayo, Junio y Octubre de 2025, de manera puntual.

A su vez, solicita autorización para instalación diaria en dichos periodos, de bandera tipo "ala", con logotipo y el teléfono, para identificar el servicio y en aras de la seguridad de los bañistas.(medidas 2x0,5m).

No habiendo sido adjudicadas las autorizaciones para los servicios arriba detallados, una vez que se tengan identificados se procederá a su comunicación a esa DEMARCACION DE COSTAS.

En Ibarangelu, a 17 de enero de 2025.

Jesus Mº Ziluaga Acebo

Alcalde



ÁMBITO- PREFIJO

GEISER

Nº registro

REGAGE25e00003429786

CSV

GEISER-9679-cd90-bd53-4ad8-7ca1-12b9-3689-fb2a

DIRECCIÓN DE VALIDACIÓN

<https://sede.administracionespublicas.gob.es/valida>

FECHA Y HORA DEL DOCUMENTO

17/01/2025 08:25:29 Horario peninsular

Validez del documento

Copia



SERVICIOS DE TEMPORADA 2025, PLAYA DE LAGA (IBARRANGELU)

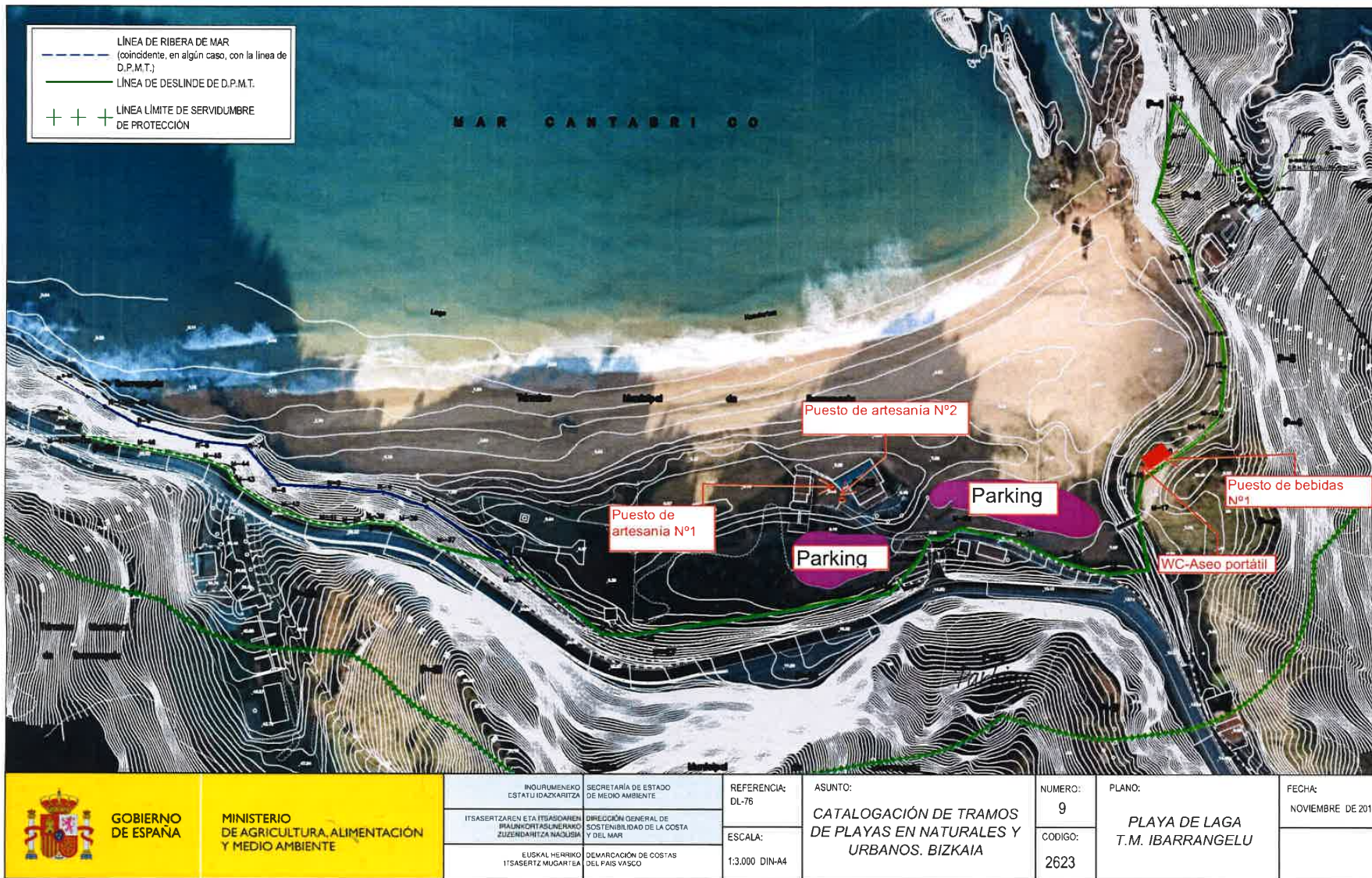

Código seguro de Verificación : GEISER-bee4-4385-dea2-6ea1-2882-5702-8d04-9805 | Puede verificar la integridad de este documento en la siguiente dirección : <https://sede.administracionespublicas.gob.es/valida>

ÁMBITO- PREFIJO

GEISER

Nº registro

REGAGE25e00006683075

CSV

GEISER-bee4-4385-dea2-6ea1-2882-5702-8d04-9805

DIRECCIÓN DE VALIDACIÓN

<https://sede.administracionespublicas.gob.es/valida>



GEISER-bee4-4385-dea2-6ea1-2882-5702-8d04-9805

FECHA Y HORA DEL DOCUMENTO

30/01/2025 13:18:38 Horario peninsular

Validez del documento

Copia

SERVICIOS DE TEMPORADA 2025 (IBARRANGELU)

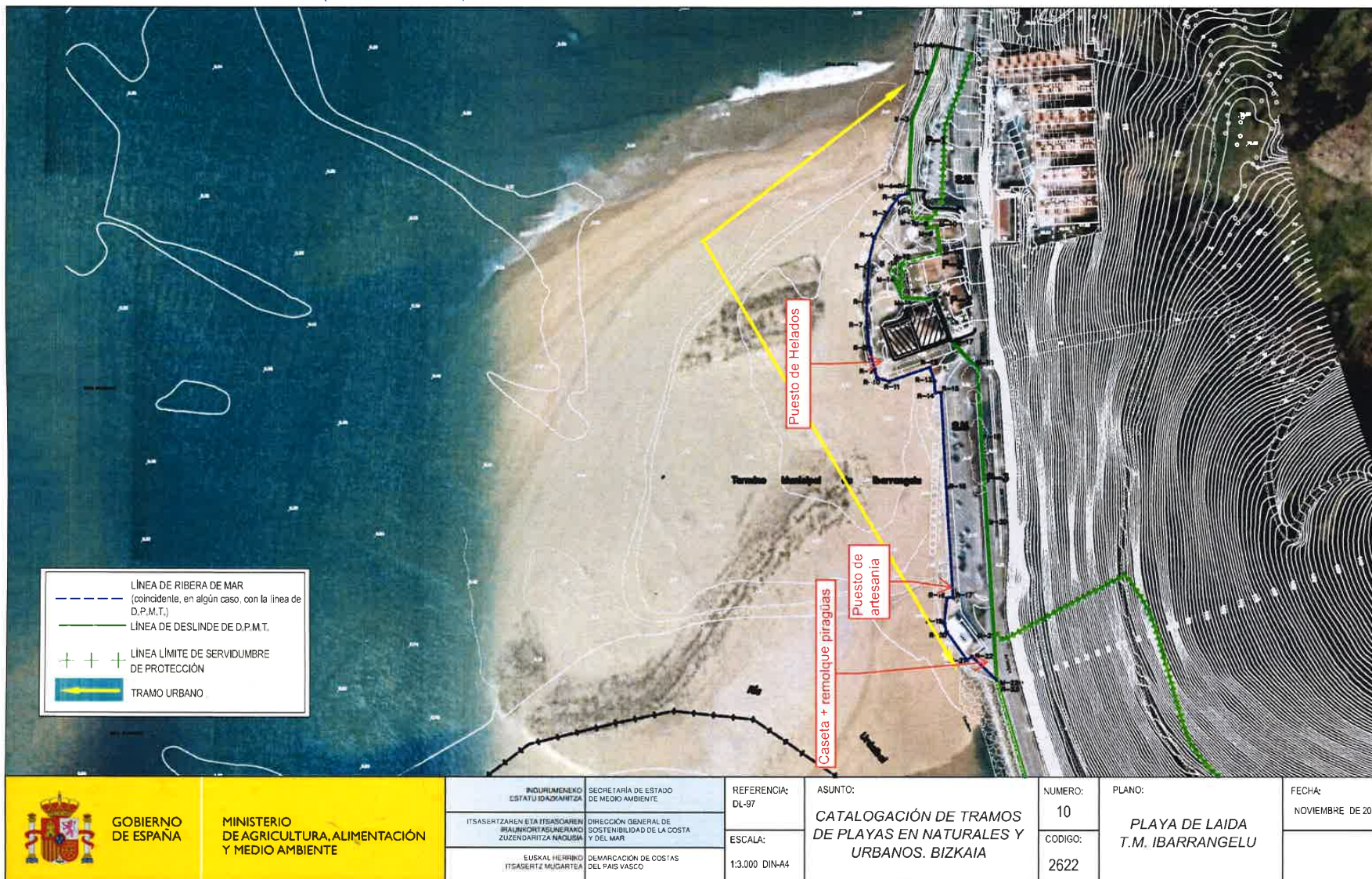

| | | | | | | | | |
|---|---|--|--|-------------------------------|---|-------------------|---|---------------------------------|
|  <p>GOBIERNO DE ESPAÑA</p> | <p>MINISTERIO DE AGRICULTURA, ALIMENTACIÓN Y MEDIO AMBIENTE</p> | <p>INDULIMENEKO ESTATU IDAZKARITZA</p> | <p>SECRETARÍA DE ESTADO DE MEDIO AMBIENTE</p> | <p>REFERENCIA: DL-97</p> | <p>ASUNTO: CATALOGACIÓN DE TRAMOS DE PLAYAS EN NATURALES Y URBANOS. BIZKAIA</p> | <p>NUMERO: 10</p> | <p>PLANO: PLAYA DE LAIDA T.M. IBARRANGELU</p> | <p>FECHA: NOVIEMBRE DE 2014</p> |
| | | <p>ITSASERTZAREN ETA ITSADIAREN BARRIKORTASUNERAKO ZUZENDARITZA NAHOIUSA</p> | <p>DIRECCIÓN GENERAL DE SOSTENIBILIDAD DE LA COSTA Y DEL MAR</p> | <p>ESCALA: 1:3.000 DIN-A4</p> | <p>CODIGO: 2622</p> | | | |
| | | <p>EUSKAL HERRIKO ITSASERTZ MUGARTEA</p> | <p>DEMARCAÇÃO DE COSTAS DEL PAIS VASCO</p> | | | | | |

Código seguro de Verificación : GEISER-6b39-2768-84a0-7504-6039-4a4a-cb7d-4391 | Puede verificar la integridad de este documento en la siguiente dirección : <https://sede.administracionespublicas.gob.es/valida>

ÁMBITO- PREFIJO

GEISER

Nº registro

REGAGE25e00006683075

CSV

GEISER-6b39-2768-84a0-7504-6039-4a4a-cb7d-4391

DIRECCIÓN DE VALIDACIÓN

<https://sede.administracionespublicas.gob.es/valida>



GEISER-6b39-2768-84a0-7504-6039-4a4a-cb7d-4391

FECHA Y HORA DEL DOCUMENTO

30/01/2025 13:18:38 Horario peninsular

Validez del documento

Copia

CASETA + REMOLQUE + ZODIAC EN LÁMINA DE AGUA(ACT.ACUÁTICA). PLAYA DE LAIDA, T.M. IBARRANGELU - SERVICIOS DE TEMPORADA 2025

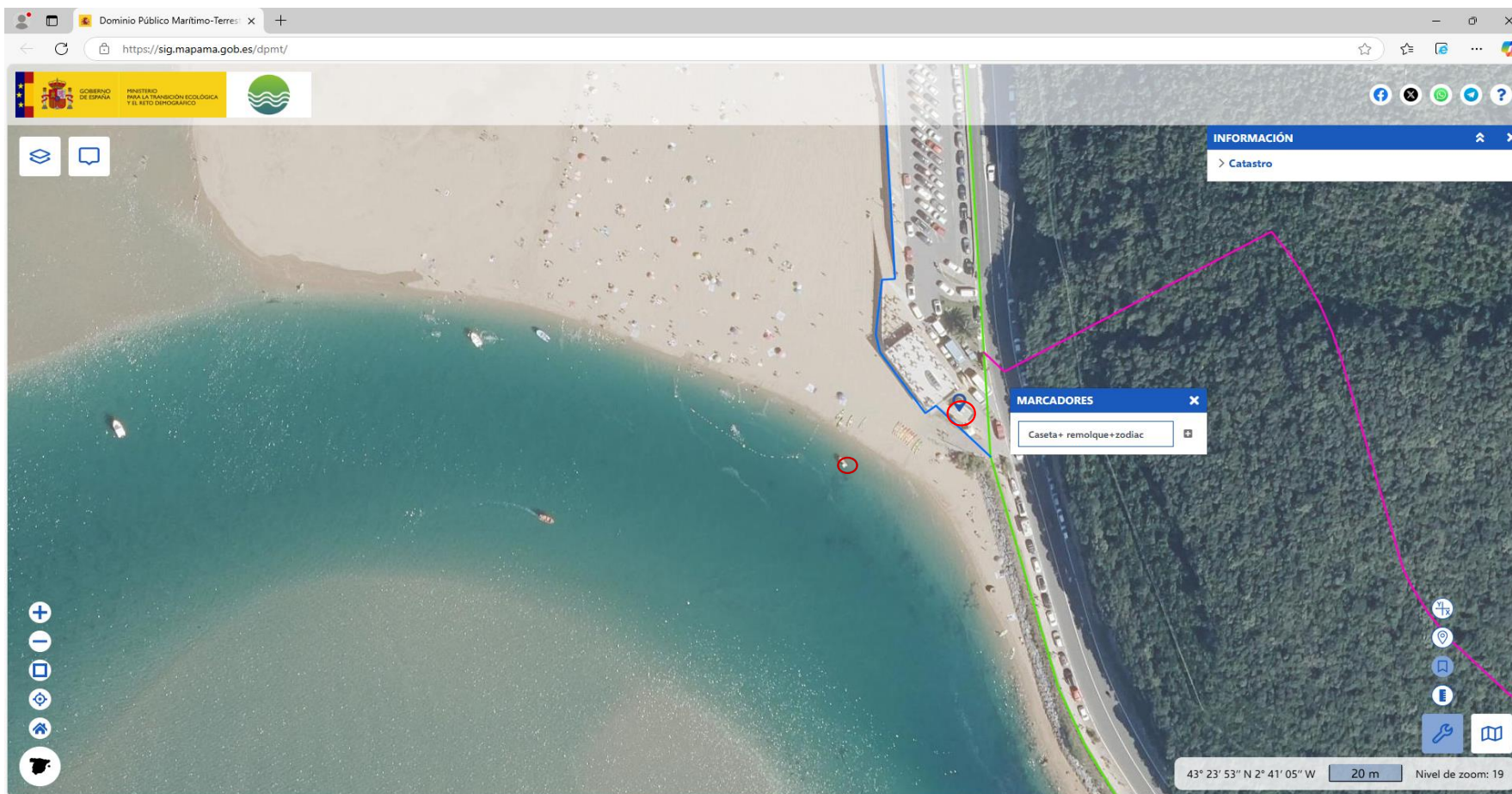

Código seguro de Verificación : GEISER-f8fd-e226-d474-6e54-453f-479e-a65a-a4df | Puede verificar la integridad de este documento en la siguiente dirección :
<https://sede.administracionespublicas.gob.es/valida>

ÁMBITO- PREFIJO

GEISER

Nº registro

REGAGE25e00003431857

CSV

GEISER-f8fd-e226-d474-6e54-453f-479e-a65a-a4df

DIRECCIÓN DE VALIDACIÓN

<https://sede.administracionespublicas.gob.es/valida>

FECHA Y HORA DEL DOCUMENTO

17/01/2025 08:31:04 Horario peninsular

Validez del documento

Copia



GEISER-f8fd-e226-d474-6e54-453f-479e-a65a-a4df

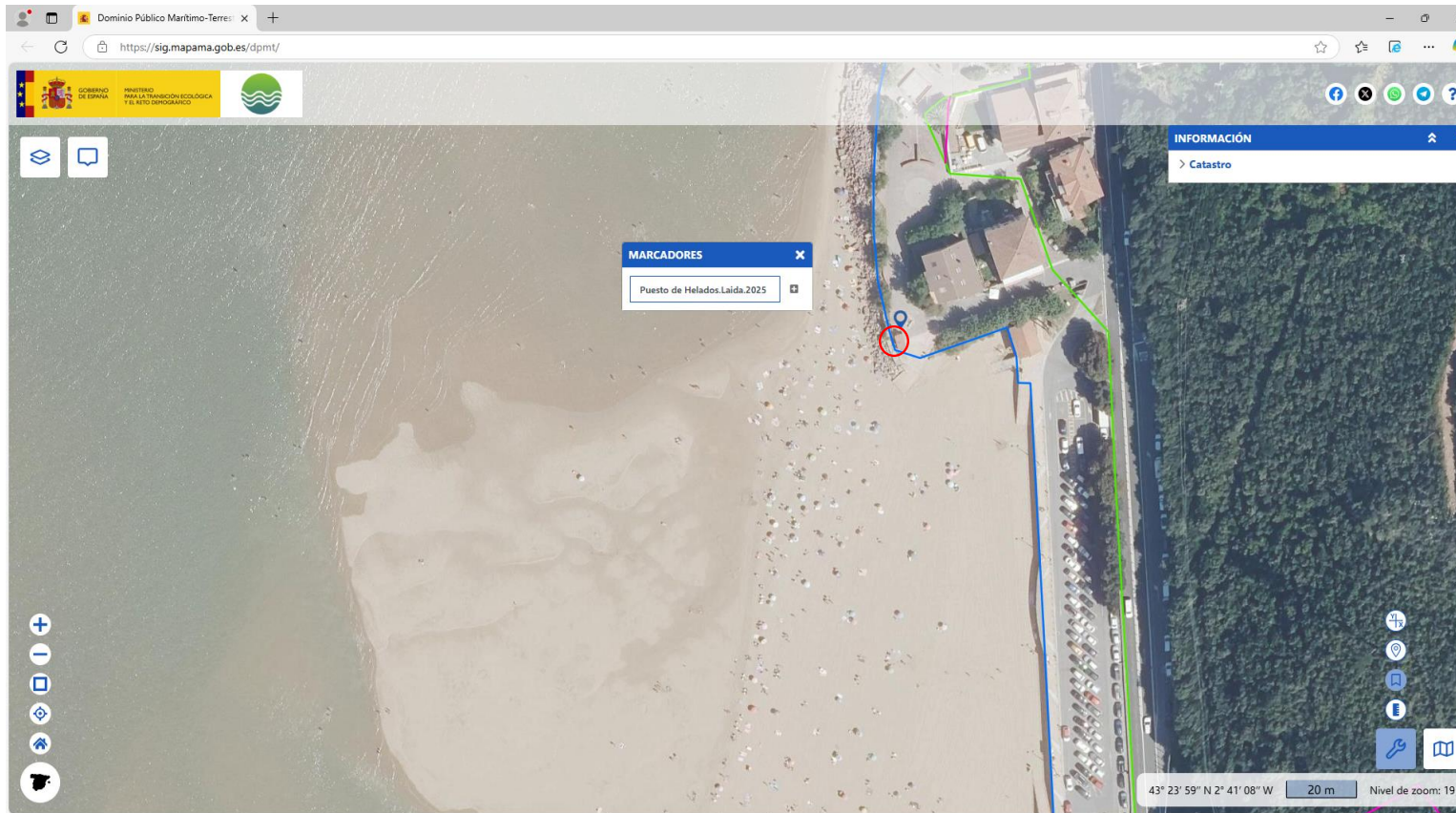

Código seguro de Verificación : GEISER-f7fe-7bfa-4ca4-39e6-ae7a-4bf0-7ed1-33e3 | Puede verificar la integridad de este documento en la siguiente dirección :
<https://sede.administracionespublicas.gob.es/valida>

ÁMBITO- PREFIJO

GEISER

Nº registro

REGAGE25e00003431857

CSV

GEISER-f7fe-7bfa-4ca4-39e6-ae7a-4bf0-7ed1-33e3

DIRECCIÓN DE VALIDACIÓN

<https://sede.administracionespublicas.gob.es/valida>

FECHA Y HORA DEL DOCUMENTO

17/01/2025 08:31:04 Horario peninsular

Validez del documento

Copia



GEISER-f7fe-7bfa-4ca4-39e6-ae7a-4bf0-7ed1-33e3

Dominio Público Marítimo Terrestre

- Límite DPMT aprobado
- Límite Ribera del mar
- Límite SP aprobada

DL-76-VI
[Aprobado (O.M. 10/06/1999)]

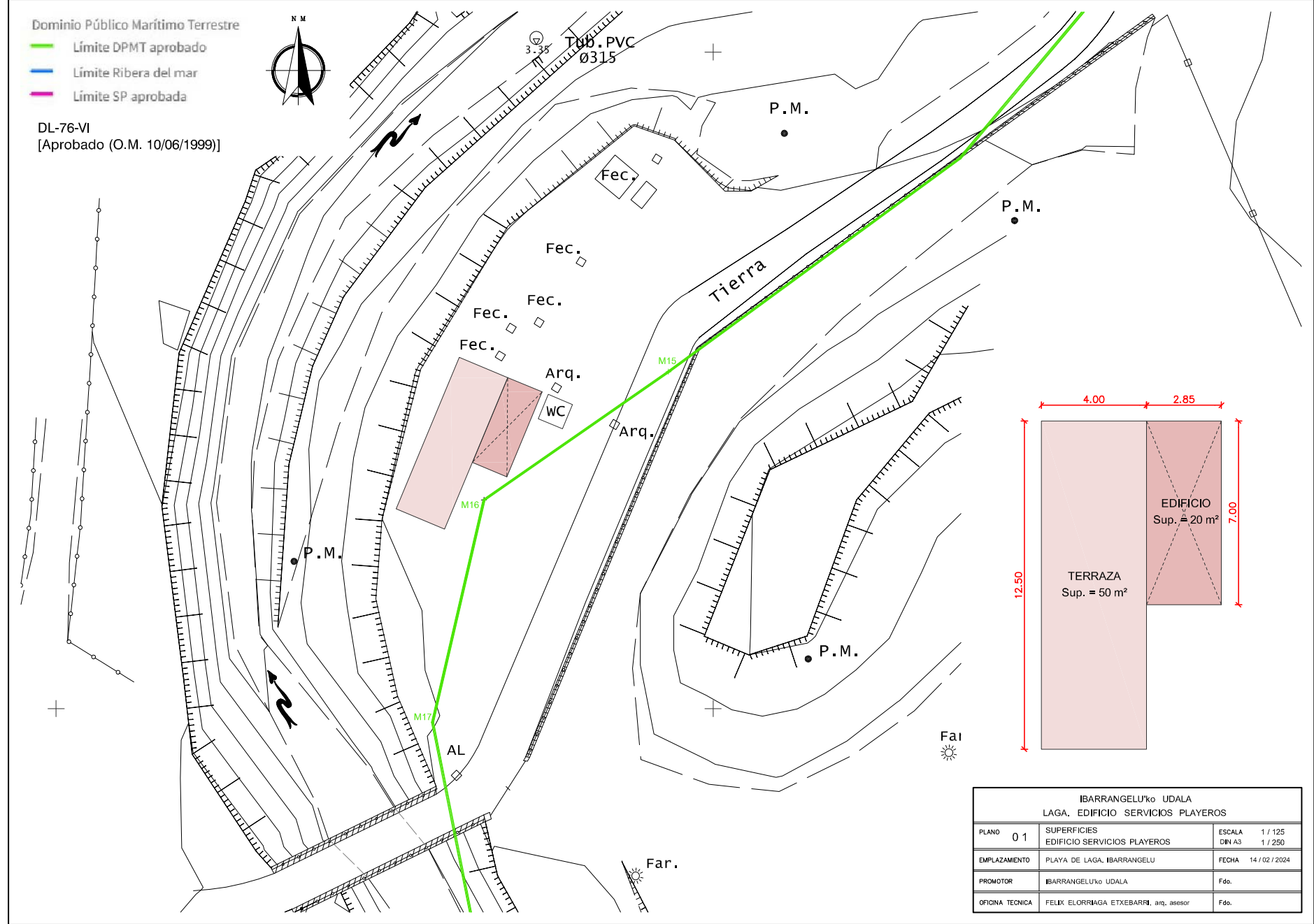

| IBARRANGELU'ko UDALA LAGA. EDIFICIO SERVICIOS PLAYEROS | | |
|---|--|---------------------------------|
| PLANO | 01 SUPERFICIES EDIFICIO SERVICIOS PLAYEROS | ESCALA 1 / 125 DN A3 1 / 250 |
| EMPLAZAMIENTO | PLAYA DE LAGA, IBARRANGELU | FECHA 14 / 02 / 2024 |
| PROMOTOR | IBARRANGELU'ko UDALA | Fdo. |
| OFICINA TECNICA | FELIX ELORRIAGA ETXEBARRI, arq. asesor | Fdo. |

Código seguro de Verificación : GEISER-40f3-313f-9c23-d580-b9fe-4af7-e53a-c03a | Puede verificar la integridad de este documento en la siguiente dirección : <https://sede.administracionespublicas.gob.es/valida>

ÁMBITO- PREFIJO

GEISER

Nº registro

REGAGE25e00003431857

CSV

GEISER-40f3-313f-9c23-d580-b9fe-4af7-e53a-c03a

DIRECCIÓN DE VALIDACIÓN

<https://sede.administracionespublicas.gob.es/valida>



GEISER-40f3-313f-9c23-d580-b9fe-4af7-e53a-c03a

FECHA Y HORA DEL DOCUMENTO

17/01/2025 08:31:04 Horario peninsular

Validez del documento

Copia