



**RESOLUCIÓN, DE 28 DE JULIO DE 2022, DEL TRIBUNAL CALIFICADOR DEL PROCESO SELECTIVO PARA EL INGRESO, POR EL SISTEMA GENERAL DE ACCESO LIBRE Y PROMOCIÓN INTERNA, EN LA ESCALA DE TÉCNICOS FACULTATIVOS SUPERIORES DE ORGANISMOS AUTÓNOMOS DEL MINISTERIO DE MEDIO AMBIENTE, CONVOCADAS POR RESOLUCIÓN DE 4 DE MARZO DE 2022 (BOE DE 11 DE MARZO DE 2022), QUE MODIFICA Y SUSTITUYE A LA RESOLUCIÓN DE 27 DE JULIO DE 2022 POR LA QUE SE PUBLICAN LAS CALIFICACIONES DE LOS ASPIRANTES QUE HAN SUPERADO EL PRIMER EJERCICIO POR EL SISTEMA GENERAL DE ACCESO LIBRE.**

El Tribunal Calificador del proceso selectivo para ingreso, por el sistema general de acceso libre y promoción interna, en la Escala de Técnicos Facultativos Superiores de Organismos Autónomos del Ministerio de Medio Ambiente, convocadas por Resolución del 4 de marzo de 2022 (B.O.E. del 11 de marzo de 2020), ha resuelto, de conformidad con lo establecido en las bases de la convocatoria, y en cumplimiento de estas:

**Primero.** Publicar, como anexo I a esta resolución, la lista de los aspirantes que han superado el primer ejercicio de la fase de oposición, por el sistema general de acceso libre.

**Segundo.** Convocar a los aspirantes que han superado el primer ejercicio de la fase de oposición a la realización del segundo ejercicio, que tendrá lugar el domingo 4 de septiembre de 2022 a las 9:00 horas en el Bloque IX de la Escuela Técnica Superior de Ingeniería y Sistemas de Telecomunicación, Campus Sur de la Universidad Politécnica de Madrid, C/ Nikola Tesla, s/n. 28031 Madrid. En el anexo II, y a título meramente informativo, se incluyen instrucciones sobre cómo acceder al lugar de examen.

A los efectos previstos en las Bases Específicas de la Convocatoria, el Tribunal notificará la presente Resolución al órgano gestor, para su publicación en la página web del Ministerio para la Transición Ecológica y el Reto Demográfico.

La Presidenta Suplente del Tribunal

Carmen Coletto Fiaño  
(firmado electrónicamente)





**ANEXO I**  
**RELACIÓN DE CALIFICACIONES DE LOS ASPIRANTES QUE HAN SUPERADO EL PRIMER EJERCICIO**

**PROGRAMA: MEDIO NATURAL, CALIDAD AMBIENTAL Y CAMBIO CLIMÁTICO**  
**CUPO: GENERAL**

Medio Natural, calidad ambiental y cambio climático Cupo: General						
	Número de referencia	NIF	Primer apellido	Segundo apellido	Nombre	Puntuación
1	MNL0100009	****037J	ROMAY	DIAZ	MARINA	23,24
2	MNL0100128	****628Y	GARROSA	JIMENEZ	JAVIER	22,87
3	MNL0100150	****979D	TUDANCA	GIL	CLARA	22,87
4	MNL0100096	****878J	CARRILLO	MARTI	EDURNE	22,62
5	MNL0100100	****794S	ARECHABAETA	ROCA	TERESA	22,49
6	MNL0100156	****457B	MATEO	MONFORTE	PAULA	21,63
7	MNL0100083	****336G	GONZALEZ	MORENO	JOSE MIGUEL	21,56
8	MNL0100031	****355W	JIMENEZ	GOMEZ	ROCIO	21,38
9	MNL0100023	****482H	JIMENEZ	PANIAGUA	RODRIGO	21,32
10	MNL0100041	****243E	JUANES	LE VEVE	MELISA	21,32
11	MNL0100137	****783C	MONTERO	LAPUENTE	CESAR	21,32
12	MNL0100082	****470R	PAULOGORRAN	OCAÑA	MIGUEL	21,32
13	MNL0100072	****390Z	SERRANO	LAPUENTE	CARMEN	21,19
14	MNL0100084	****645Y	FLOREZ	NATAL	MARIA	21,07
15	MNL0100078	****604V	RUEDA	CANO	PATRICIA	21,00
16	MNL0100093	****263C	CASADO DE AMEZUA	AYALA	MARIA DEL PILAR	20,94
17	MNL0100086	****572T	FERRER	PEREIRA	PAULA	20,94
18	MNL0100139	****128N	PASCUAL	JIMENO	SILVIA	20,88
19	MNL0100138	****761S	PALAO	LOPEZ	JAIME	20,63
20	MNL0100130	****407A	GARCIA	HIGUERA	SILVIA	20,57
21	MNL0100122	****272Z	HERNANDEZ	ROCA	NADIA	20,57
22	MNL0100088	****628X	FERNANDEZ	ORGAZ	DANIEL	20,51
23	MNL0100004	****152E	GARCIA-ARENAL	LOPEZ	FERNANDO	20,51
24	MNL0100118	****545W	GONZALEZ	NUEVO	FERNANDO	20,32
25	MNL0100013	****732A	RODRIGUEZ	URQUIA	CARLOS	20,32
26	MNL0100069	****105Q	BAÑOS	VILLALBA	ADRIAN	20,26
27	MNL0100003	****427V	MONTERO	ALONSO	MIGUEL	20,26
28	MNL0100131	****942M	FONTECHA	GALAN	ALBERTO	20,14
29	MNL0100143	****573H	URRUTIA	CORDERO	PABLO	20,07
30	MNL0100060	****703G	CERRO	FERNANDEZ	TERESA LUCIA	20,01
31	MNL0100028	****694B	GUTIERREZ	TEIRA	BARBARA	20,01
32	MNL0100112	****998Q	ARMADA	VICENTE	ALEJANDRA MARGARITA	19,95

Código seguro de Verificación : GEN-a20c-72f4-307c-3557-70de-4761-a7ee-a799 | Puede verificar la integridad de este documento en la siguiente dirección : <https://sede.administracion.gob.es/pagSedeFront/servicios/consult...>





**Medio Natural, calidad ambiental y cambio climático**  
**Cupo: General**

	Número de referencia	NIF	Primer apellido	Segundo apellido	Nombre	Puntuación
33	MNL0100111	****178N	CORDOBA	CABANILLAS	JUAN MANUEL	19,83
34	MNL0100134	****100B	ORELLANA	DÍAZ	JUAN	19,76
35	MNL0100101	****329N	BALLESTEROS	ARANZANA	RUTH	19,64
36	MNL0100067	****322E	BARRADO	CARMONA	JAVIER	19,58
37	MNL0100018	****897Y	HERRERO	MARTÍN	ANA	19,45
38	MNL0100022	****477F	MALO	NAVARRO	AGUEDA	19,45
39	MNL0100149	****169T	SORIANO	PASTOR	CARLOS	19,45
40	MNL0100066	****922L	VALLE	SALGADO	ALICIA	19,27
41	MNL0100029	****734J	JIMENEZ	PEREZ	IRENE	19,21
42	MNL0100144	****592V	SANCHEZ	FERNANDEZ	ANGEL LUIS	19,21
43	MNL0100074	****878G	SOTOMAYOR	RODRIGUEZ	MAITE ADRIANA	18,90
44	MNL0100048	****480W	CREMADES	GARCÍA	MANUEL IGNACIO	18,83
45	MNL0100097	****066T	CARRION	PRIETO	PAULA	18,71
46	MNL0100147	****033V	SOLETO	POLANCO	IVAN TLALOC	18,65
47	MNL0100152	****448P	MERA	FERNANDEZ	ALBERTO	18,59
48	MNL0100024	****555S	LOPEZ DE LA	HOZ	MARINA	18,21
49	MNL0100081	****557Y	SOUTO	DOVAL	ANA BELEN	18,15
50	MNL0100015	****878C	NOGUEIRA	MAZAIRA	LAURA	18,09
51	MNL0100008	****700Q	RIERA	DIAZ	SERGIO	18,09
52	MNL0100098	****924E	ALMODOVAR	MORENO	CONCEPCION	18,03
53	MNL0100087	****791A	GOMEZ	SERRANO	ADRIAN	17,97
54	MNL0100080	****898B	RODRIGUEZ	GONZALEZ	MARIA ALEJANDRA	17,97
55	MNL0100025	****204T	JIMENEZ	NAJAR	PABLO	17,84
56	MNL0100135	****492N	MUEDRA	ROYO	CARLOS	17,84
57	MNL0100104	****422A	SANJURJO	LOPEZ ALONSO	DANIEL ALBERTO	17,84
58	MNL0100145	****664K	TRADACETE	GARCIA	AURORA	17,78
59	MNL0100027	****294G	MANCHADO	GONZALEZ	ALIDA	17,72
60	MNL0100006	****791S	ROMERO	CALVO	JUAN	17,47
61	MNL0100091	****063L	CASAS	MAIRENA	GABRIEL MARIA	17,41
62	MNL0100053	****348A	ZORZO	GALLEGO	PILAR	17,41
63	MNL0100065	****094G	ABELLAN	ALVARO	MARIA	17,34
64	MNL0100136	****223W	MORENO	GARCIA	ALICIA	17,34
65	MNL0100117	****156B	ALFAGEME	BENITEZ CANO	MANUEL	17,28
66	MNL0100159	****958J	HERNANDEZ	GARASA	MARIA JOSE	17,28
67	MNL0100052	****531B	CAÑEDO	PADIN	MARIA DEL CARMEN	17,22

Código seguro de Verificación : GEN-a20c-72f4-307c-3557-70de-4761-a7ee-a799 | Puede verificar la integridad de este documento en la siguiente dirección : <https://sede.administracion.gob.es/pagSedeFront/servicios/consult...>

CSV : GEN-a20c-72f4-307c-3557-70de-4761-a7ee-a799

DIRECCIÓN DE VALIDACIÓN : <https://sede.administracion.gob.es/pagSedeFront/servicios/consultaCSV.htm>

FIRMANTE(1) : M<sup>a</sup> CARMEN COLETO FIAÑO | FECHA : 28/07/2022 16:55 | Sin acción específica





**Medio Natural, calidad ambiental y cambio climático**  
**Cupo: General**

	Número de referencia	NIF	Primer apellido	Segundo apellido	Nombre	Puntuación
68	MNL0100133	****960C	MAÑAS	HARO	ROSARIO MARIA	17,10
69	MNL0100020	****127X	HERRERA	PUA	ALEJANDRO	17,03
70	MNL0100109	****513J	MEDINA DEL	VALLE	MANUEL	16,97
71	MNL0100068	****634P	BARBERO	SAN FACUNDO	JORGE	16,79
72	MNL0100044	****160F	PEREZ	TORRES	LAURA YOLANDA	16,79
73	MNL0100164	****141W	CORBELLA	RUBIO	CARLOS	16,66
74	MNL0100090	****757D	CUBA	DORADO	ROI	16,66
75	MNL0100108	****064P	CASTAÑER	DIEGO	JAIME DE	16,60
76	MNL0100129	****411D	FERNANDEZ	BERNAL	CAROLINA	16,60
77	MNL0100079	****899W	SALGUERO	MEDINA	ESTHER BOLIVIA	16,54
78	MNL0100132	****340L	NOGALES	RUIZ	MARIA ISABEL	16,48
79	MNL0100047	****973Q	CHARRO	CABALLERO	JOSE LUIS	16,41
80	MNL0100030	****425K	MADERO	MORENO	ELENA	16,41
81	MNL0100011	****978D	SANCHEZ	GARCIA	CRISTINA	16,29
82	MNL0100033	****302C	MARTIN	CAMACHO	CRISTINA	16,23
83	MNL0100046	****557V	SANZ	REQUEJO	HELENA	16,23
84	MNL0100099	****989D	ARDUÑA	ESCRIG	MARIA	16,17
85	MNL0100076	****723V	PEREZ	GUEVARA	IRENE	16,17
86	MNL0100102	****508Y	TELLADO	TORRAS	ATALIA	16,17
87	MNL0100155	****535S	NAVARRO	MADRUGA	HELENA	16,10
88	MNL0100045	****559G	DOMINGO DE LA	LLANA	SAMUEL	16,04
89	MNL0100007	****593X	RODRIGUEZ	DURAN	ANA	15,79
90	MNL0100089	****104J	CASTILLO	RODRIGUEZ	MARTA	15,73
91	MNL0100034	****802L	MATARRANZ	BLANCO	MARTA	15,73
92	MNL0100077	****072J	SANZ DEL	OLMO	CARLOS MARIANO	15,73
93	MNL0100043	****293T	VELEZ	ROJO	DANIEL	15,73
94	MNL0100114	****718R	CASADO	GONZALEZ	ANDREA	15,61
95	MNL0100160	****191Y	INIESTA	GARCIA	FRANCISCO JOSE	15,55
96	MNL0100158	****707A	ISABEL	ASIAIN	IGNACIO	15,55
97	MNL0100141	****485F	OÑATE	CALVIN	RUTH DE	15,55
98	MNL0100103	****020W	MOSCOSO DEL PRADO	HERRERA	MARIA ELOISA	15,42
99	MNL0100054	****488N	VELA	DIAZ	SARA	15,42
100	MNL0100140	****319H	PARDO	MOY	ALICIA	15,36
101	MNL0100026	****320S	GONZALEZ DE	OLIVEIRA	ELOY	15,30
102	MNL0100105	****660N	TORRES	GONZALEZ	MARIA JOSE	15,11

Código seguro de Verificación : GEN-a20c-72f4-307c-3557-70de-4761-a7ee-a799 | Puede verificar la integridad de este documento en la siguiente dirección : <https://sede.administracion.gob.es/pagSedeFront/servicios/consult...>

CSV : GEN-a20c-72f4-307c-3557-70de-4761-a7ee-a799

DIRECCIÓN DE VALIDACIÓN : <https://sede.administracion.gob.es/pagSedeFront/servicios/consultaCSV.htm>

FIRMANTE(1) : M<sup>a</sup> CARMEN COLETO FIAÑO | FECHA : 28/07/2022 16:55 | Sin acción específica





**PROGRAMA: MEDIO NATURAL, CALIDAD AMBIENTAL Y CAMBIO CLIMÁTICO  
CUPO: BASE ESPECÍFICA SEXTA**

Medio Natural, calidad ambiental y cambio climático Cupo: Base específica sexta						
Número de referencia	NIF	Primer apellido	Segundo apellido	Nombre	Puntuación	
Ningún aspirante ha superado el primer ejercicio						

**PROGRAMA: PLANIFICACIÓN Y GESTIÓN DEL DOMINIO PÚBLICO  
CUPO: GENERAL**

Planificación y gestión del dominio público Cupo: General						
	Número de referencia	NIF	Primer apellido	Segundo apellido	Nombre	Puntuación
1	PGL0300194	****398C	SANTIAGO	PEREZ	ESUS	23,97
2	PGL0300390	****831K	LOPEZ	FOUCE	VANESA	23,54
3	PGL0300292	****653M	OSSA	CARRETERO	JOSE ANTONIO DE LA	23,41
4	PGL0300380	****296B	OLIVARES	PEÑA	JOSE ANTONIO	23,28
5	PGL0300308	****571B	BUSTO	TORRADO	ANA MARIA	22,97
6	PGL0300384	****340B	NICOLAS	CUEVAS	CESAR	22,91
7	PGL0300389	****575J	MAYORAL	CALLES	RAQUEL MARIA	22,66
8	PGL0300168	****643G	MEJIAS	MANZANO	ALMUDENA	22,59
9	PGL0300224	****341A	SERRANO	OÑORO	SEILA	22,59
10	PGL0300383	****276W	OCAMPO DEL	BRIO	IVAN ELIAS	22,47
11	PGL0300347	****490W	PINILLOS DEL	VALLE	OSWALDO	22,41
12	PGL0300282	****756X	MORCILLO	SEVILLA	CARLOS	22,34
13	PGL0300195	****137F	SALLES	BERNAL	SOLUNA	22,22
14	PGL0300413	****217H	BOLINAGA	VILLANUEVA	PEDRO	22,15
15	PGL0300184	****660F	HERRERO	ORTEGA	SONIA	22,15
16	PGL0300256	****551V	GARCIA	REINALDOS	MARIA DEL MAR	22,09
17	PGL0300176	****663J	MENDEZ	CANOVAS	PABLO JOSÉ	21,84
18	PGL0300257	****553W	GIMENO	MELIA	VICENT PAU	21,71
19	PGL0300415	****562Y	BALSA	GONZALEZ	ADRIAN	21,53
20	PGL0300254	****061B	GARCIA	DOMINGUEZ	EDUARDO	21,46
21	PGL0300373	****635H	ALAINEZ	HUERTA	CRISTINA	21,28
22	PGL0300388	****158S	LLEDO	CARBO	XAVIER	20,96





Planificación y gestión del dominio público  
Cupo: General

	Número de referencia	NIF	Primer apellido	Segundo apellido	Nombre	Puntuación
23	PGL0300425	****832N	LATRE	LORENTE	JESSICA	20,90
24	PGL0300280	****988P	TORRES	ALCALDE	ANTONIO JESUS	20,90
25	PGL0300201	****684A	SANCHO	RUIZ	IGNACIO	20,84
26	PGL0300310	****436C	RODRIGO	GOMEZ	JAVIER	20,71
27	PGL0300271	****727Z	FERNANDEZ	BEASCOECHEA	SAIOA	20,65
28	PGL0300333	****132R	FONSECA	CORTES	ALBERTO	20,65
29	PGL0300178	****975E	HERRANZ	GARCÍA	CRISTINA	20,65
30	PGL0300189	****824J	RUIZ	GOMEZ	NATALI	20,52
31	PGL0300403	****769N	CABEZA	LAINEZ	FRANCISCO JAVIER	20,46
32	PGL0300416	****434C	BAÑULS	REVERTE	ALBA	20,40
33	PGL0300277	****180S	CERRATO	RODRIGUEZ	GERMAN	20,27
34	PGL0300349	****360Y	CANDELA	BLAZQUEZ	LETICIA	20,21
35	PGL0300275	****889P	CEREZO	CORTES	MARTA	20,15
36	PGL0300245	****363W	CABELLO	PEREZ	PABLO	20,08
37	PGL0300213	****964K	RAMOS DEL	ROSARIO	TAMARA	19,89
38	PGL0300327	****341X	IBASETA	GARRIDO	NELSON	19,77
39	PGL0300287	****122F	MEDINA	MORAGA	ELENA	19,77
40	PGL0300185	****205L	GONZALEZ	MARTINEZ	ESTHER	19,71
41	PGL0300265	****585C	PRIETO	SANCHEZ	DIEGO	19,71
42	PGL0300368	****237E	ALVAREZ	PEREZ	ARIADNA	19,64
43	PGL0300253	****276D	GOMEZ	BOLAÑOS	EFREN	19,64
44	PGL0300250	****171L	PORRAS	RODRIGUEZ	LUCIA	19,64
45	PGL0300198	****263L	RUIZ	RUIZ	SERGIO	19,64
46	PGL0300408	****778K	LIS	AGUILAR	ALEJANDRO DE	19,58
47	PGL0300209	****747Y	PIÑOL	GOMEZ	BELEN	19,58
48	PGL0300239	****989J	ACEVEDO	PEREZ	DAVID	19,52
49	PGL0300252	****781G	RODRIGUEZ	VICENTE	SABELA IRENE	19,46
50	PGL0300272	****815S	FERNANDEZ	DELOBEL	SANDRA	19,33
51	PGL0300261	****500T	MARTINEZ	OLMOS	SARA	19,33
52	PGL0300284	****051C	MINGUEZ	VIÑAS	ALFONSO	19,33
53	PGL0300297	****236J	NAVARRO	DONAIRE	MIGUEL ANGEL	19,33
54	PGL0300334	****192Z	GALLACH	SANCHEZ	DAVID	19,27
55	PGL0300210	****708E	ROCAMORA	MARCO	JOSE RUBEN	19,20
56	PGL0300172	****385E	MATEO	GARCIA	PAULA MARINA	19,14
57	PGL0300362	****555S	BERMEJO	LOZOYA	JUAN CARLOS	19,08
58	PGL0300427	****325N	IZQUIERDO	PEDRERO	ESTEFANIA	19,02
59	PGL0300309	****775Q	ROMERO	LUNAR	MANUEL	18,89

Código seguro de Verificación : GEN-a20c-72f4-307c-3557-70de-4761-a7ee-a799 | Puede verificar la integridad de este documento en la siguiente dirección : <https://sede.administracion.gob.es/pagSedeFront/servicios/consult...>

CSV : GEN-a20c-72f4-307c-3557-70de-4761-a7ee-a799

DIRECCIÓN DE VALIDACIÓN : <https://sede.administracion.gob.es/pagSedeFront/servicios/consultaCSV.htm>

FIRMANTE(1) : M<sup>a</sup> CARMEN COLETO FIAÑO | FECHA : 28/07/2022 16:55 | Sin acción específica





Planificación y gestión del dominio público  
Cupo: General

	Número de referencia	NIF	Primer apellido	Segundo apellido	Nombre	Puntuación
60	PGL0300414	****011T	MOURA DE	OLIVEIRA	BARBARA STEFANI	18,83
61	PGL0300404	****093D	CAMBRONERO	BENITO	LUCIA	18,77
62	PGL0300229	****629Q	CERVERA	BENITO	ALBA	18,77
63	PGL0300396	****047H	JIMENEZ	SOLANO	MIGUEL	18,70
64	PGL0300258	****350M	NARANJO	QUINTANILLA	PAULA-MARGARITA	18,70
65	PGL0300216	****193V	PRATS	SANTOS	JAVIER	18,64
66	PGL0300302	****627Q	BARROS	ROLDAN	PEDRO	18,58
67	PGL0300372	****027G	SEQUEIROS	RONCAL	CHRISTY JOANNE	18,58
68	PGL0300400	****785Q	CALVO	RUIZ	SUSANA	18,51
69	PGL0300409	****333C	IGLESIAS	ALONSO	EVA	18,33
70	PGL0300350	****367Z	SALAS	DUARTE	SARA	18,33
71	PGL0300169	****712N	MURCIA	GONZALEZ	FRANCISCO ANTONIO	18,26
72	PGL0300247	****740X	PLASENCIA	GALLEGO	BENJAMIN	18,26
73	PGL0300199	****384N	SORIANO	GIL	ELENA	18,26
74	PGL0300171	****023A	MUÑOZ	GARCIA	JUAN GINES	18,20
75	PGL0300365	****955V	ALCAIDE	ZARAGOZA	CARMEN	18,14
76	PGL0300303	****286H	ALONSO	IZQUIERDO	JUAN JOSE	18,14
77	PGL0300407	****791Y	BENITEZ	RIVERA	CRISTINA LIBERTAD	18,14
78	PGL0300351	****576Y	CASTILLO	GARRIDO	JESUS	18,14
79	PGL0300395	****834L	MARTINEZ	BRAVO	MIGUEL	18,14
80	PGL0300285	****674M	MARTINEZ	CAL	AGUEDA CRISTINA	18,14
81	PGL0300340	****070J	SOTO	MOLINA	IGNACIO	18,14
82	PGL0300348	****265K	TRAPOTE	GARCIA	NURIA	18,14
83	PGL0300375	****743G	ZUBILLAGA	RODRIGUEZ	SANTIAGO	18,07
84	PGL0300179	****382B	GONZALEZ	PINILLA	ELENA	17,95
85	PGL0300320	****759B	HERMIDA	ESPAÑA	ISABEL	17,89
86	PGL0300173	****576R	MATEO	GARCIA	RUBEN	17,89
87	PGL0300319	****969T	GONZALEZ-LAMUÑO	RUBIERA	PATRICIA	17,82
88	PGL0300326	****497P	HERRERA	ISAC	JULIA	17,82
89	PGL0300290	****197J	IGLESIAS	JORQUERA	ANA	17,82
90	PGL0300218	****605P	BENITEZ	LOZANO	SERGIO	17,76
91	PGL0300227	****935Y	SANCHEZ	TIMON	LAURA	17,70
92	PGL0300343	****430T	VICENTE	MUÑOZ	PILAR	17,70
93	PGL0300207	****965E	MUÑOZ	DELGADO	LUIS ALBERTO	17,64





Planificación y gestión del dominio público  
Cupo: General

	Número de referencia	NIF	Primer apellido	Segundo apellido	Nombre	Puntuación
94	PGL0300217	****800A	PEREZ	LOPEZ	LUCIA	17,57
95	PGL0300203	****081V	RODRIGUEZ	TEJERO	FRANCISCO	17,51
96	PGL0300376	****406K	VARELA	RUBIN	VIRGINIA	17,51
97	PGL0300266	****131H	CUESTA	RUIZ	EMILIO	17,45
98	PGL0300228	****736W	ELMALAKI	ILLESCAS	ISMAEL	17,45
99	PGL0300426	****427P	LUENGO	PEREZ	JOSE MANUEL	17,45
100	PGL0300281	****499A	LOPEZ	MUNIESA	JOSE RAMON	17,38
101	PGL0300387	****568N	PEREZ	LOPEZ	LUCIA	17,38
102	PGL0300374	****549D	VALBUENA	CASTRO	JORGE	17,38
103	PGL0300316	****072S	CASTELLANOS	GALLARDO	CRISTINA	17,32
104	PGL0300221	****997E	POZO	HERRANZ	FRANCISCO	17,32
105	PGL0300214	****748B	PEREGRINA	DOMENE	LEIRE	17,26
106	PGL0300192	****628J	SIRVIENTE	RODRIGO	MARIA BELEN	17,26
107	PGL0300360	****358B	BENITO	HERNANDEZ	MARIA LUISA	17,20
108	PGL0300273	****937T	DAVILA	HERNANDEZ	TANAUSU JONATAN	17,20
109	PGL0300328	****684A	GARCIA	DURA	ENRIQUE	17,20
110	PGL0300304	****324T	ROMERO	PEREZ	ANA CARMEN	17,20
111	PGL0300264	****686T	CUEVAS	GIL	GEMA	17,13
112	PGL0300392	****821W	LOPEZ	UREÑA	JAVIER	17,13
113	PGL0300385	****673C	NOVOA	ABELLEIRA	ALBERTO	17,13
114	PGL0300311	****210B	ROLLAN	MARTIN	ANDREA	17,07
115	PGL0300191	****781A	SANCHEZ	COPADO	MIGUEL	17,07
116	PGL0300238	****948N	BARTOLOME	ESTEBAN	MIGUEL ANGEL	17,01
117	PGL0300401	****012V	BENAVIDES	GONZALEZ	RUBEN ENRIQUE	17,01
118	PGL0300300	****880J	DIEZ	RODRIGUEZ	LAURA	17,01
119	PGL0300255	****550Z	GARCIA	PEREZ	RAQUEL FE	17,01
120	PGL0300174	****753A	PABLOS	NAVARRO	JAVIER DE	17,01
121	PGL0300269	****408F	FERNANDEZ	BOYANO	MARTA	16,94
122	PGL0300391	****434W	MARINA	BENITO	MIGUEL	16,94
123	PGL0300177	****064H	PADILLA	GONZALEZ	CRISTINA	16,94
124	PGL0300346	****276T	PEREZ	CABOS	PATRICIA	16,94
125	PGL0300249	****045A	POZUELO DE	MATOS	NATALIA	16,88
126	PGL0300367	****134A	VAZQUEZ	GARCIA	ANA PATRICIA	16,88
127	PGL0300259	****958E	LOPEZ	BUSTO	MARIA CELIA	16,82
128	PGL0300312	****104G	ROBLES	MACHADO	AURELIANO	16,76
129	PGL0300305	****575K	VELA	PLAZA	CRISTINA	16,76
130	PGL0300188	****167Z	SANTOS	BELTRAN	HUGO IGNACIO	16,69







Planificación y gestión del dominio público  
Cupo: General

	Número de referencia	NIF	Primer apellido	Segundo apellido	Nombre	Puntuación
I31	PGL0300232	****467Z	CAMPOS	MARTIN	NAZARET GUADALUPE	16,57
I32	PGL0300355	****966T	COZAR	CARRASCOSA	ENRIQUE	16,51
I33	PGL0300357	****971M	GOMEZ	CIVICOS	JOSE IGNACIO	16,51
I34	PGL0300246	****527C	LORENZO	RODRIGUEZ	DAVID	16,51
I35	PGL0300234	****288A	CORRAL	SASTRE	GUILLERMO	16,44
I36	PGL0300235	****586C	CARRO	REJAS	CRISTINA	16,38
I37	PGL0300420	****794F	INFANTE	RAMOS	MARIA DE LOS ANGELES	16,38
I38	PGL0300381	****139M	PAZ	PINEDA	PAULA DE LA	16,38
I39	PGL0300215	****296Q	RIBES	RUIZ	ALBA	16,38
I40	PGL0300193	****498W	TERCIADO	TERCIADO	MARIA TERESA	16,38
I41	PGL0300237	****913L	CASTELEIRO	PENA	ALEJANDRO	16,32
I42	PGL0300212	****265B	PEREIRA	CEREZO	MARIA JOSE	16,32
I43	PGL0300364	****386X	ANTON	ALVAREZ	DIEGO	16,25
I44	PGL0300294	****170H	GARCIA	SANCHEZ	ALEJANDRA	16,25
I45	PGL0300422	****083D	IBAÑEZ	NOVA	IVAN DOMINGO	16,25
I46	PGL0300417	****769N	BLAS	MONCALVILLO	MIGUEL DE	16,19
I47	PGL0300393	****976P	MARTIN	BETANCOR	KEILA	16,19
I48	PGL0300196	****000B	SANZ	CASADESUS	INES	16,13
I49	PGL0300248	****883F	RAMIREZ	ACOSTA	SONIA	16,07
I50	PGL0300186	****306B	HIDALGO	CARRION	ANA BELEN	16,00
I51	PGL0300397	****491T	MARTIN	JIMENEZ	PABLO JOSE	16,00
I52	PGL0300206	****795P	RUIZ	MARINA	ANA	16,00
I53	PGL0300289	****223A	GONZALEZ	GONZALEZ	ALFONSO	15,88
I54	PGL0300399	****278P	ARAHUETES	HIDALGO	ANA	15,82
I55	PGL0300200	****597V	RUIZ	CID	OMAR	15,75
I56	PGL0300342	****099C	MUÑOZ	MANZANO	CRISTINA	15,69
I57	PGL0300386	****148M	NAVARRO	LEON	RAQUEL	15,63
I58	PGL0300363	****542V	BALLESTROS	DUQUE	FERNANDO	15,56
I59	PGL0300268	****051Q	FERNANDEZ	ALVAREZ	LUCIA	15,56
I60	PGL0300318	****723C	GONZALEZ	CUESTA	MARIA ANUNCIACION	15,56
I61	PGL0300356	****691B	RIANO	SALAS	PABLO	15,56
I62	PGL0300278	****934S	TRILLO	ALONSO	JORGE	15,50
I63	PGL0300202	****275C	SAMPEDRO	GIL	HENAR	15,44
I64	PGL0300197	****081R	TORRANO	CANO	LORENZO	15,44





**Planificación y gestión del dominio público**  
**Cupo: General**

	Número de referencia	NIF	Primer apellido	Segundo apellido	Nombre	Puntuación
165	PGL0300226	****972F	MARTIN TORAL	RONDA	MARIA DE LOS REYES	15,38
166	PGL0300352	****538C	PORTAL	VALIN	Mª ESTHER	15,38
167	PGL0300260	****919T	MONTANE	LLOP	SONIA	15,31
168	PGL0300377	****397E	VARGAS	GONZALEZ	FATIMA	15,31
169	PGL0300270	****941C	DELGADO	LINARES	ANTONIO	15,25
170	PGL0300230	****770F	DOMINGO	LAMATA	LARA	15,12
171	PGL0300274	****282Z	FERNANDEZ	GOMEZ	ANGEL	15,12
172	PGL0300291	****099V	GOMEZ	VAQUERO	OSCAR	15,12
173	PGL0300325	****811K	IRAZABAL	REMUIÑAN	NAIARA SUSANA	15,12
174	PGL0300358	****132T	ALARCON	POYATOS	AARON	15,06
175	PGL0300240	****957V	GARCIA	ESTEBAN	OSCAR LORENZO	15,00

**PROGRAMA: PLANIFICACIÓN Y GESTIÓN DEL DOMINIO PÚBLICO**  
**CUPO: BASE ESPECÍFICA SEXTA**

**Planificación y gestión del dominio público**  
**Cupo: Base específica sexta**

	Número de referencia	NIF	Primer apellido	Segundo apellido	Nombre	Puntuación
1	PGR0400429	****930G	CAMPO	SAN MARTIN	LUCIA	19,75
2	PGR0400431	****023D	SAN JUAN	JUAN JOSE	YASMINA	17,66





## ANEXO II

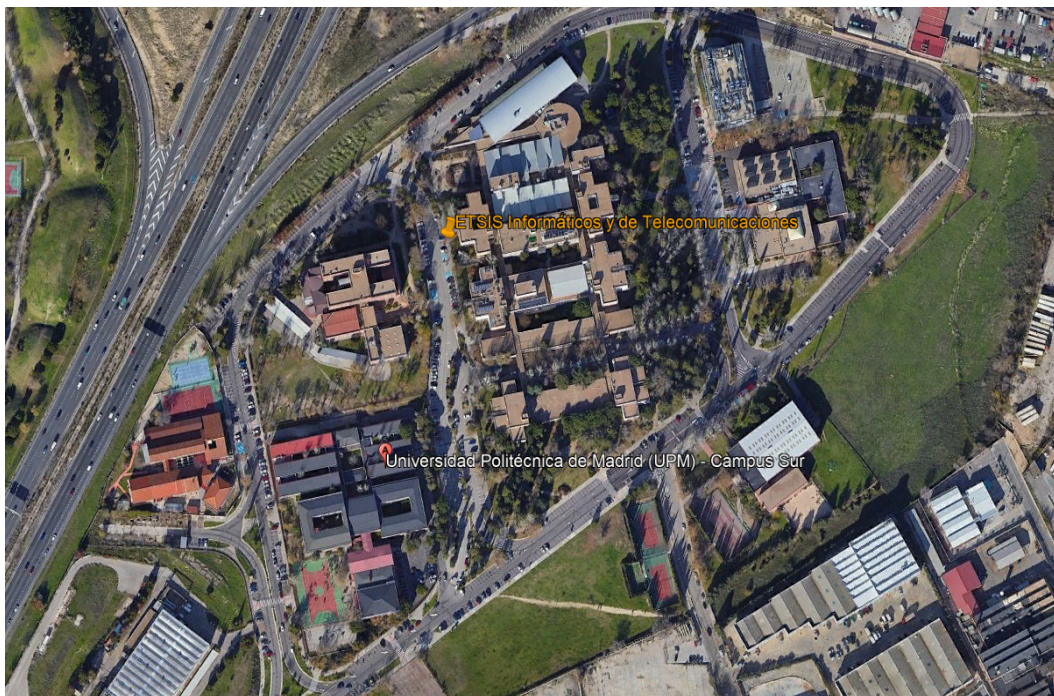

### Vehículo propio

La entrada principal está en la calle Mercator

El campus tiene dos entradas:

- desde la vía de servicio de la A3, a la altura del kilómetro 7
- desde la calle de la Arboleda. La señalización es mejorable.

Notas

- Desde la A3 sentido Levante es a través de la vía de servicio y debe ser avisado, desvío pobremente señalizado.
- Desde la A3 sentido Madrid también a través de la vía de servicio, tomando la salida M40 Sur y siguiendo las instrucciones de ésta.
- Desde la M40 sentido Sur, salida A3 Valencia y desvío inmediato y pobremente señalizado.
- Desde la M40 sentido Norte, acceso complejo (ver mapa) o triple lazo sobre A3 y M40.





## Transporte Público: metro, tren

Metro : L1 Sierra de Guadalupe

- Se ha propuesto a Metro de Madrid el cambio de denominación a Vallecas-Universidad. Hay un compromiso del Ayuntamiento sobre este punto.

RENFE: C2, C7 Vallecas



## Transporte público

Mapa del Consorcio de  
Transportes de Madrid

Conexión natural con el  
intercambiador de Sierra de  
Guadalupe -Vallecas





## Autobús: Líneas

### Autobuses urbanos

- con parada en el campus : E, 63, 145
- En las proximidades : 130, 554, 58, 103, 142, 143, T31



### Autobuses interurbanos

- con parada en el campus : 312, 312A, 313, 331, 332, 333, 334, 336, 337, 339, 341.
- Poblaciones con comunicación directa: Arganda del Rey, Rivas-Vaciamadrid, Mejorada, Velilla de S. Antonio



\*El autobús E no funciona los fines de semana.

