



# Informe Meteorológico Mensual de la Red de Seguimiento de Cambio Global en Parques Nacionales

Noviembre 2014

## Parque Nacional de los PICOS DE EUROPA



## Aviso legal

---

### Condiciones de Uso

La información contenida en este documento es propiedad del Ministerio de Agricultura, Alimentación y Medio Ambiente, con domicilio en C/ José Abascal nº 41, 28003 Madrid-España.

La información contenida en este documento constituye una modalidad de propiedad intelectual según el artículo 10 del Real Decreto Legislativo 1/1.996 de 12 de abril (Ley de Propiedad Intelectual). Esta información se ofrece gratuitamente a los ciudadanos para que pueda ser utilizada libremente por ellos, con el único compromiso de mencionar a la Red de seguimiento del cambio global en Parques Nacionales del Ministerio de Agricultura, Alimentación y Medio Ambiente como elaboradores de la misma cada vez que se utilice para uso distinto del particular y/o privado.

## Nota

---

### Ausencia de datos

Las estaciones automáticas de monitorización de datos están sometidas a una casuística particular de tipo técnico. Estos problemas pueden afectar a variables concretas o al funcionamiento general de la estación. En estos casos se producirá una laguna de datos para variables determinadas o bien ausencia total de datos para la estación.

Estas lagunas pueden derivar en la ausencia total o parcial de datos en los informes.

La red de seguimiento de cambio global contempla un exhaustivo protocolo de mantenimiento preventivo y correctivo de todas las estaciones que forman parte de la red. Estos protocolos permiten solucionar los problemas en el menor tiempo posible minimizando de este modo el número de lagunas y su duración.

## Metadatos del Parque Nacional (ETRS89) Picos Europa

<i>PARQUE</i>	<i>CODIGO</i>	<i>ESTACIONES</i>	<i>X(UTM)</i>	<i>Y(UTM)</i>	<i>HUSO</i>	<i>ALTITUD (m)</i>
Picos Europa	PPE01	Pico Cotorra	337318	4782370	30	1505
Picos Europa	PPE02	Cabaña Veronica	351719	4782102	30	2239
Picos Europa	PPE03	Urriellu	352156	4785036	30	1907
Picos Europa	PPE04	Vega de Ario	343831	4789492	30	1649
Picos Europa	PPE05	Mirador del Cable	353520	4779706	30	1919
Picos Europa	PPE06	Sotres	359023	4788664	30	1257
Picos Europa	PPE07	Cordiñanes	345512	4782225	30	672
Picos Europa	PPE08	Coriscao	355616	4772249	30	1751

## Resumen de variables de temperatura mensual (°C)

<i>CODIGO</i>	<i>ESTACIONES</i>	<i>FECHA</i>	<i>Tmed</i>	<i>Tmax</i>	<i>Momento Tmax</i>	<i>Tmin</i>	<i>Momento Tmin</i>
PPE01	Pico Cotorra	01/11/2014 0:10:00	4,58	16,09	21/11/2014 13:00:00	-1,1	05/11/2014 4:00:00
PPE02	Cabaña Veronica	01/11/2014 0:10:00	-0,47	9,17	21/11/2014 10:30:00	-6,74	06/11/2014 0:10:00
PPE04	Vega de Ario	01/11/2014 0:10:00	4,18	13,3	21/11/2014 12:30:00	-1,81	04/11/2014 0:40:00
PPE05	Mirador del Cable	01/11/2014 0:10:00	2,29	12,37	21/11/2014 14:50:00	-4,03	06/11/2014 0:20:00
PPE06	Sotres	01/11/2014 0:10:00	6,64	17,94	21/11/2014 12:20:00	-0,36	10/11/2014 2:40:00
PPE07	Cordiñanes	01/11/2014 0:10:00	9,87	22,67	22/11/2014 13:30:00	0,89	05/11/2014 5:30:00
PPE08	Coriscao	01/11/2014 0:10:00	3,22	12,44	21/11/2014 14:40:00	-2,03	04/11/2014 23:10:00

## Resumen de variables de humedad mensual (%)

<i>CODIGO</i>	<i>ESTACIONES</i>	<i>FECHA</i>	<i>Hmed</i>	<i>Hmax</i>	<i>Momento Hmax</i>	<i>Hmin</i>	<i>Momento Hmin</i>
PPE01	Pico Cotorra	01/11/2014 0:10:00	86,29	100	03/11/2014 20:00:00	34,3	06/11/2014 9:50:00
PPE02	Cabaña Veronica	01/11/2014 0:10:00	87,05	98,6	30/11/2014 19:30:00	18	18/11/2014 8:10:00
PPE04	Vega de Ario	01/11/2014 0:10:00	81,53	100	01/11/2014 14:00:00	23,17	18/11/2014 8:50:00
PPE05	Mirador del Cable	01/11/2014 0:10:00	87,66	100	01/11/2014 16:30:00	22,52	18/11/2014 18:50:00
PPE06	Sotres	01/11/2014 0:10:00	78,04	99,9	25/11/2014 21:40:00	36,07	21/11/2014 17:20:00
PPE07	Cordiñanes	01/11/2014 0:10:00	75,87	98,5	05/11/2014 6:10:00	35,2	22/11/2014 12:50:00
PPE08	Coriscao	01/11/2014 0:10:00	82,98	100	30/11/2014 1:30:00	19,93	18/11/2014 8:50:00



## Resumen de variables de presión (hPa)

<i>CODIGO</i>	<i>ESTACIONES</i>	<i>FECHA</i>	<i>Pmed</i>	<i>Pma</i>	<i>Momento Pmax</i>	<i>Pmin</i>	<i>Momento Pmin</i>
PPE01	Pico Cotorra	01/11/2014 0:10:00	842,84	857	01/11/2014 7:50:00	819	28/11/2014 3:20:00
PPE02	Cabaña Veronica	01/11/2014 0:10:00	757,13	774,8	01/11/2014 0:20:00	735,7	04/11/2014 2:20:00
PPE04	Vega de Ario	01/11/2014 0:10:00	826,82	842	01/11/2014 8:00:00	802	28/11/2014 1:40:00
PPE05	Mirador del Cable	01/11/2014 0:10:00	799,33	815	01/11/2014 8:40:00	777,3	28/11/2014 10:10:00
PPE06	Sotres	01/11/2014 0:10:00	870,23	885	01/11/2014 8:30:00	845	28/11/2014 2:20:00
PPE07	Cordiñanes	01/11/2014 0:10:00	930,99	945	01/11/2014 7:50:00	905	28/11/2014 4:20:00
PPE08	Coriscaco	01/11/2014 0:10:00	819,78	834	01/11/2014 0:10:00	796,5	28/11/2014 5:40:00

## Resumen de variables de radiación (MJ/m2)

<i>CODIGO</i>	<i>ESTACIONES</i>	<i>FECHA</i>	<i>RGmed</i>	<i>RGmax</i>	<i>Momento RGma</i>	<i>RGmin</i>	<i>Momento RGmin</i>
PPE01	Pico Cotorra	01/11/2014 0:10:00	4,34	9,88	07/11/2014 0:10:00	0,69	03/11/2014 0:10:00
PPE02	Cabaña Veronica	01/11/2014 0:10:00	5,15	14,25	07/11/2014 0:10:00	1,21	03/11/2014 0:10:00
PPE04	Vega de Ario	01/11/2014 0:10:00	5,29	11,97	07/11/2014 0:10:00	0,98	30/11/2014 0:10:00
PPE05	Mirador del Cable	01/11/2014 0:10:00	5,38	11,25	07/11/2014 0:10:00	1,2	29/11/2014 0:10:00
PPE06	Sotres	01/11/2014 0:10:00	5,28	10,64	07/11/2014 0:10:00	0,71	30/11/2014 0:10:00
PPE07	Cordiñanes	01/11/2014 0:10:00	3,02	7,15	22/11/2014 0:10:00	0,64	03/11/2014 0:10:00
PPE08	Coriscaco	01/11/2014 0:10:00	4,42	7,93	09/11/2014 0:10:00	0,54	30/11/2014 0:10:00

## Resumen de precipitación (mm)

<i>CODIGO</i>	<i>ESTACIONES</i>	<i>FECHA</i>	<i>Prec acumulada</i>
PPE01	Pico Cotorra	01/11/2014 0:10:00	166,22
PPE02	Cabaña Veronica	01/11/2014 0:10:00	418,41
PPE04	Vega de Ario	01/11/2014 0:10:00	0
PPE05	Mirador del Cable	01/11/2014 0:10:00	0
PPE06	Sotres	01/11/2014 0:10:00	187,44
PPE07	Cordiñanes	01/11/2014 0:10:00	193,57
PPE08	Coriscaco	01/11/2014 0:10:00	182,6



# Comparativa de variables

## PICO COTORRA. PPE01

### Temperatura media diaria (°C)

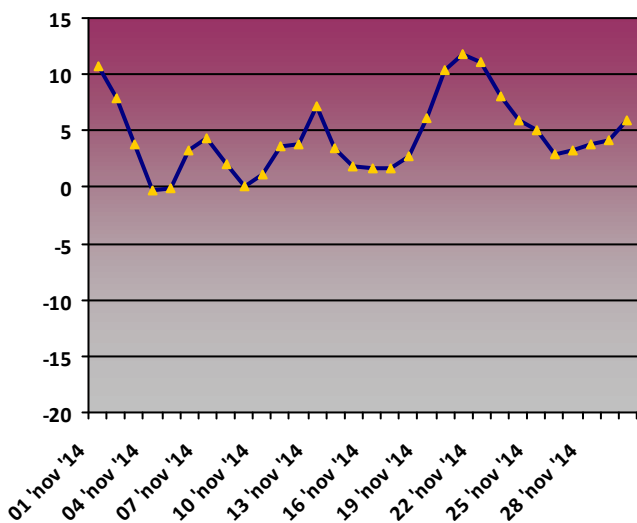

### Humedad media diaria (%)

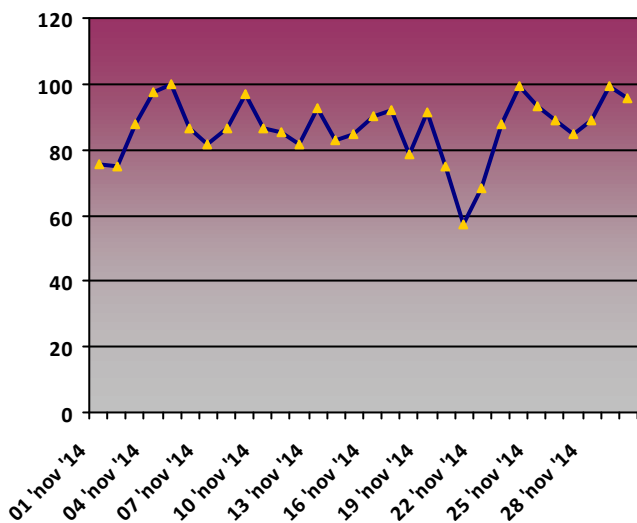

### Precipitación acumulada diaria (mm)

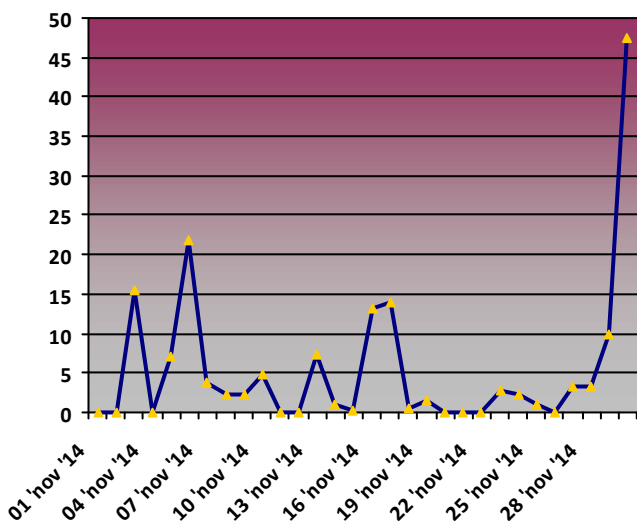

### Presión media diaria (hPa)

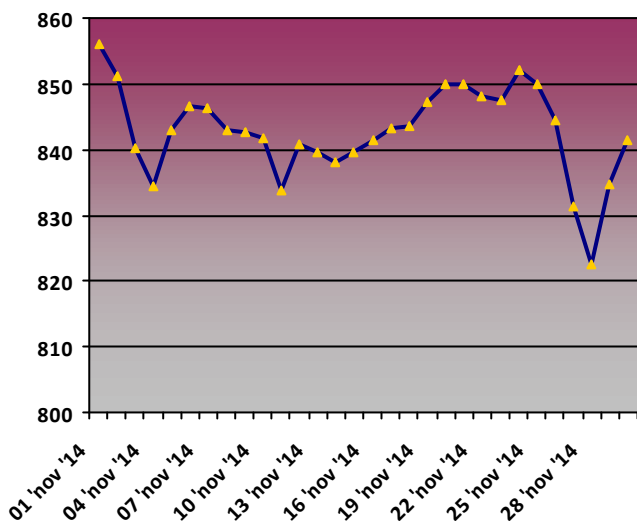

### Radiación media diaria (MJ/m2)

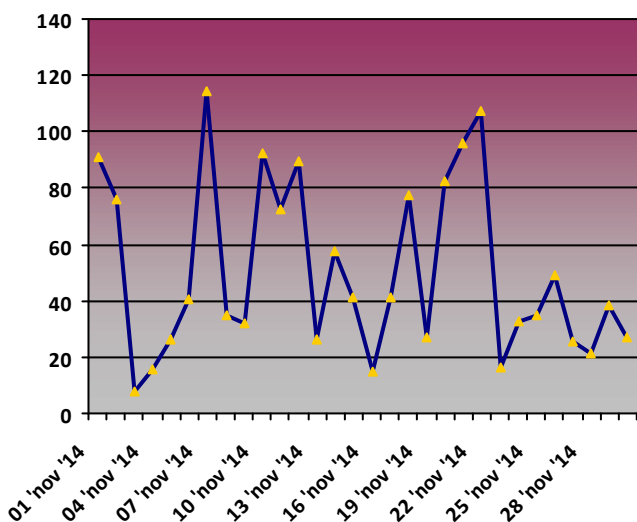

### Rosa de los vientos. Dirección media diaria (Nº días)

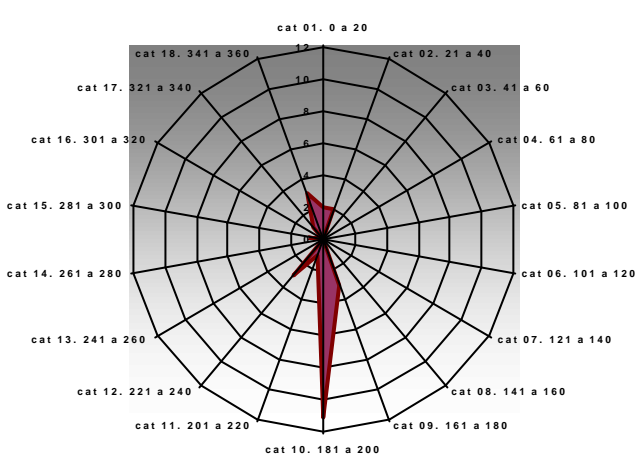



CABAÑA VERONICA. PPE02

Temperatura media diaria (°C)

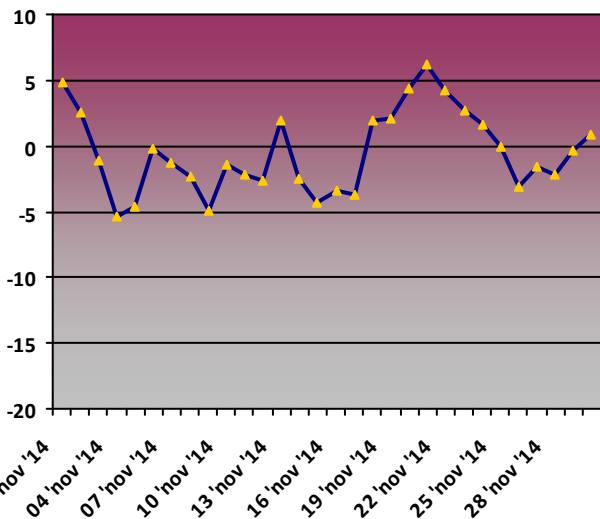

Humedad media diaria (%)

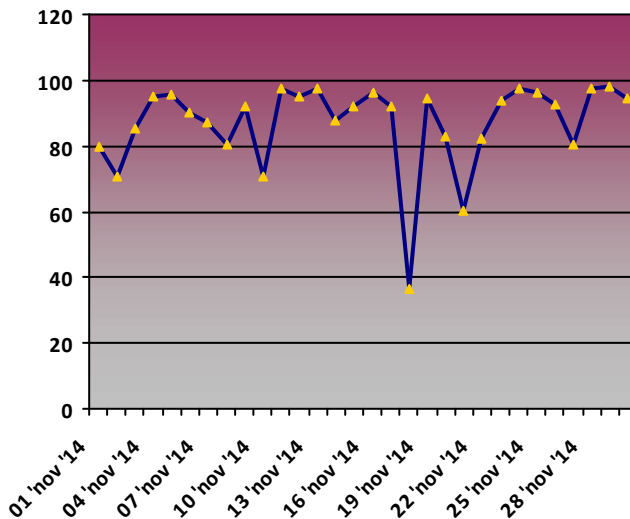

Precipitación acumulada diaria (mm)

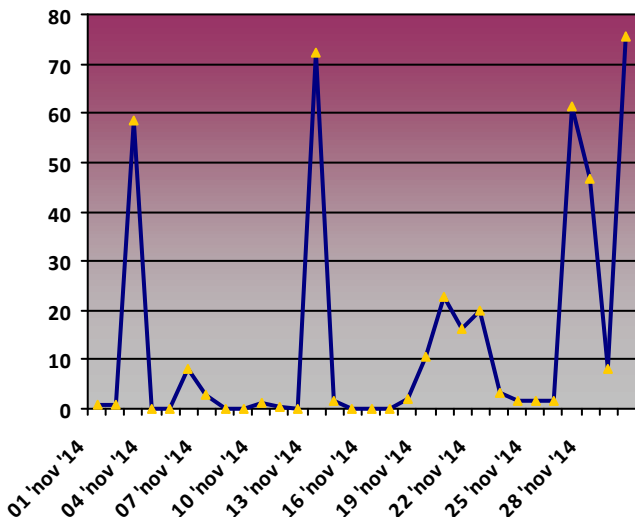

Presión media diaria (hPa)

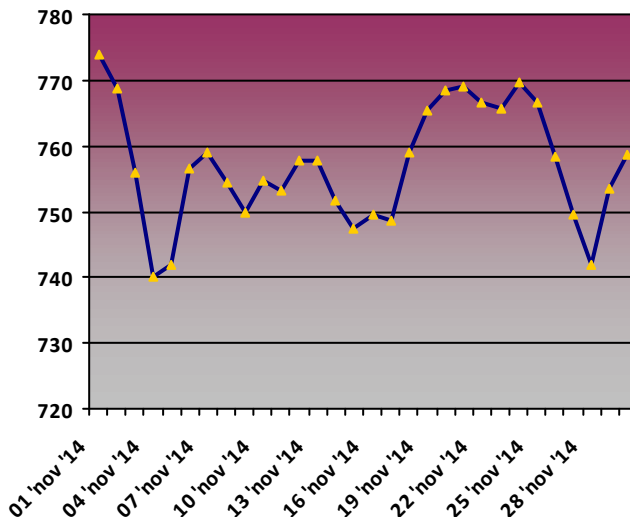

Radiación media diaria (MJ/m2)

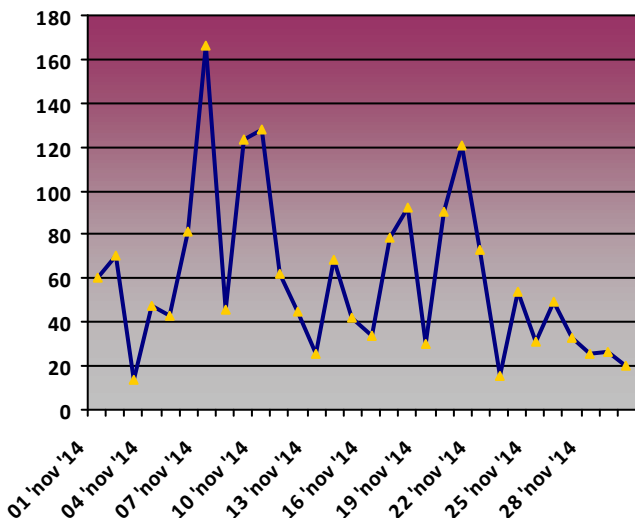

Rosa de los vientos. Dirección media diaria (Nº días)

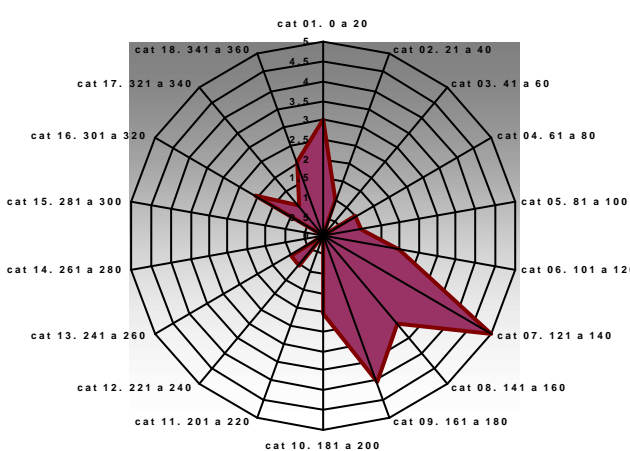



VEGA DE ARIO. PPE04

Temperatura media diaria (°C)

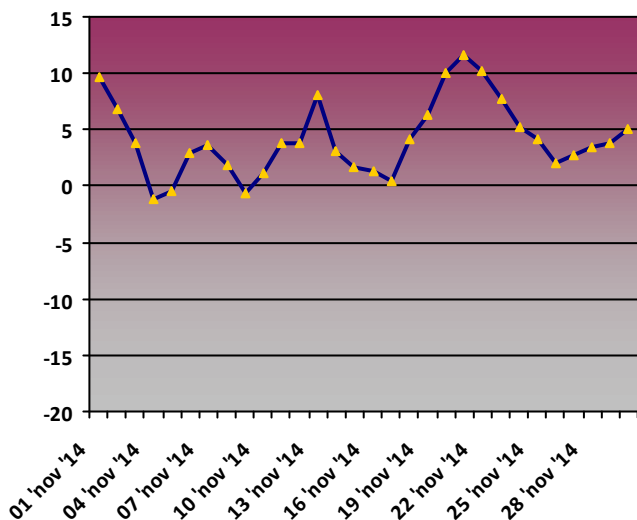

Humedad media diaria (%)

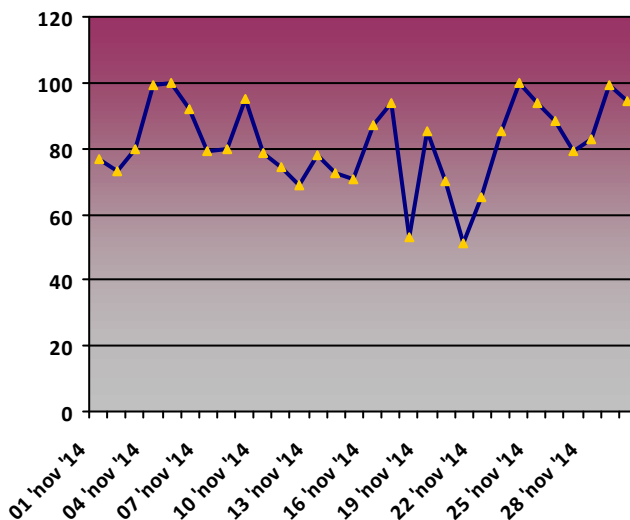

Precipitación acumulada diaria (mm)

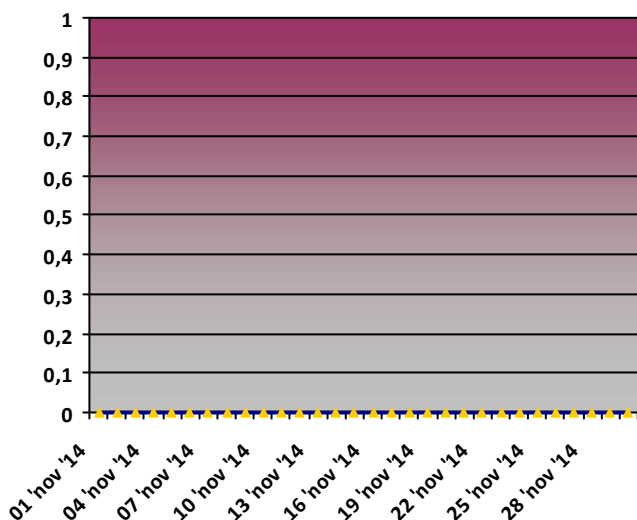

Presión media diaria (hPa)

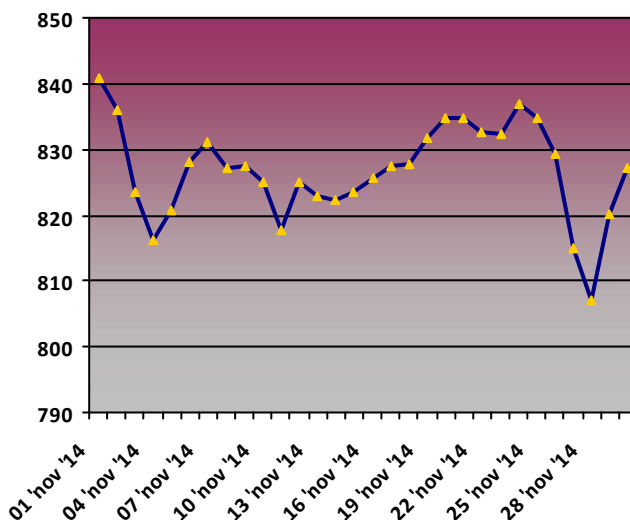

Radiación media diaria (MJ/m2)

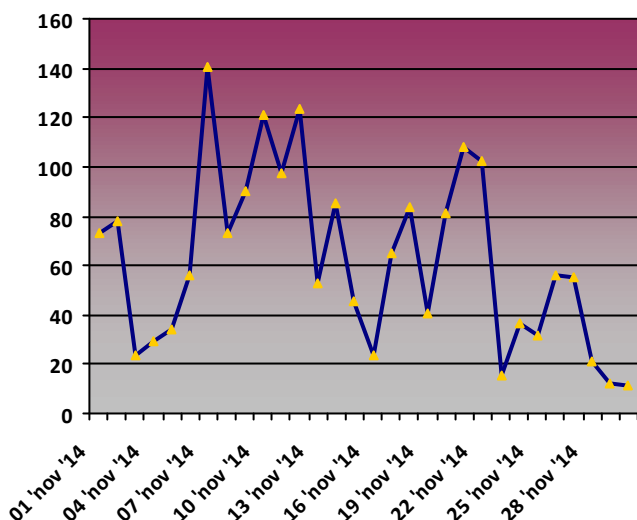

Rosa de los vientos. Dirección media diaria (Nº días)

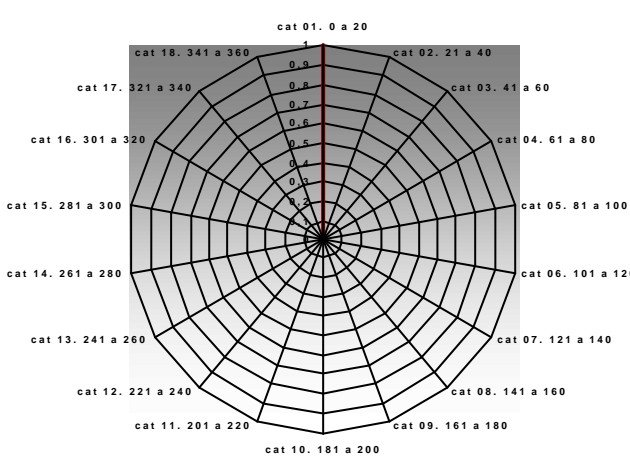



MIRADOR DEL CABLE. PPE05

Temperatura media diaria (°C)

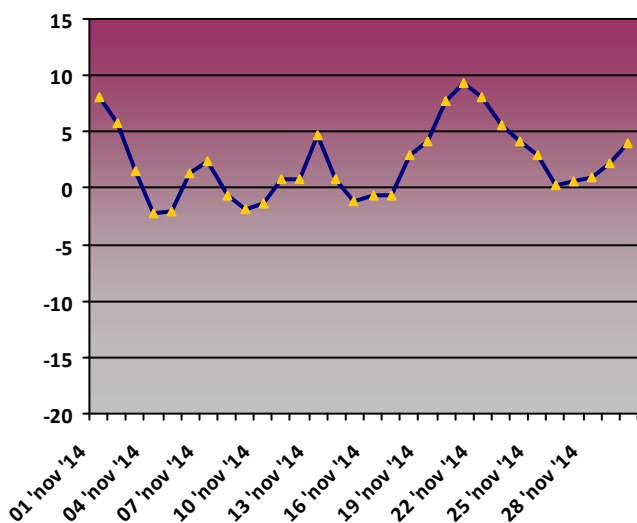

Humedad media diaria (%)

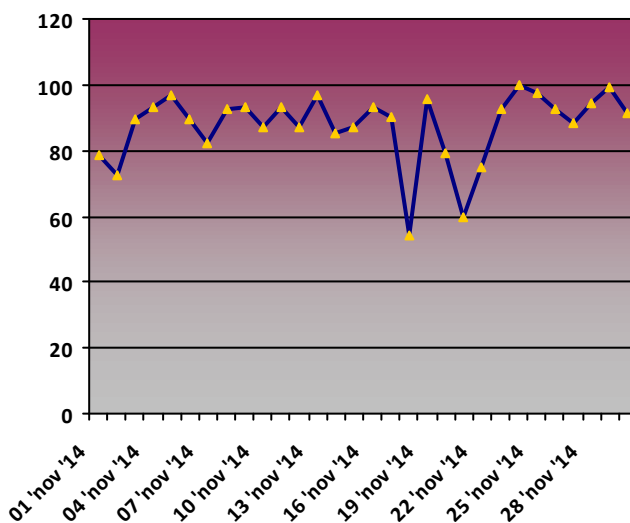

Precipitación acumulada diaria (mm)

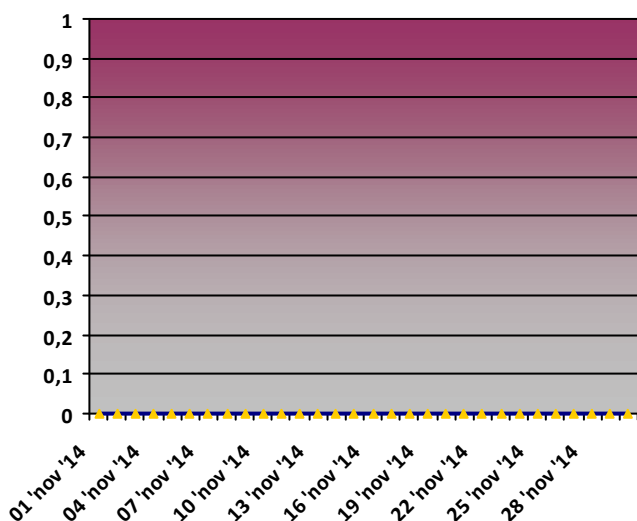

Presión media diaria (hPa)

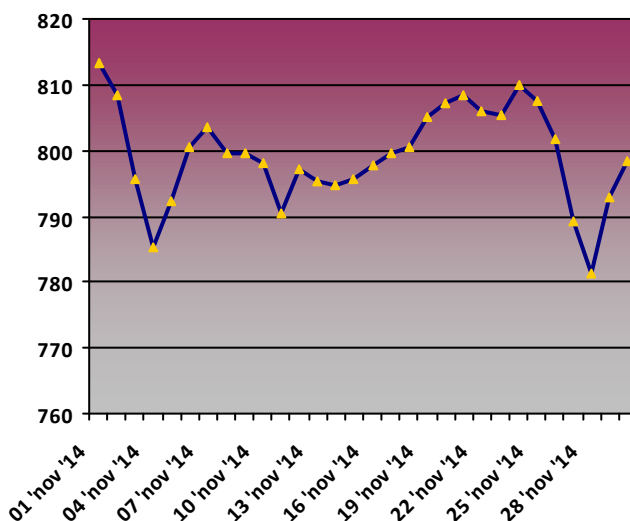

Radiación media diaria (MJ/m2)

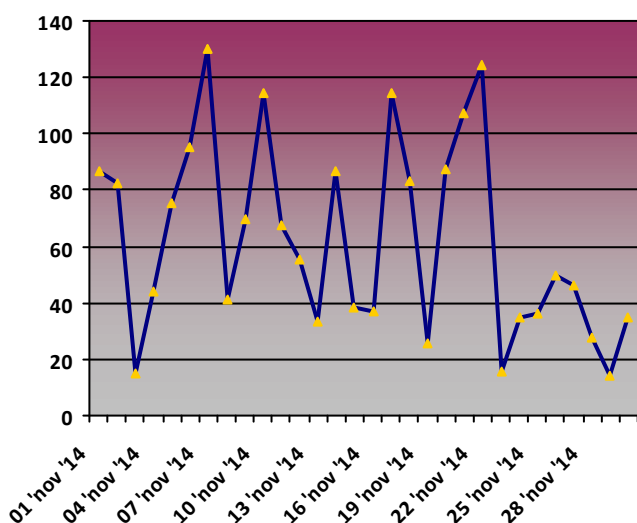

Rosa de los vientos. Dirección media diaria (Nº días)

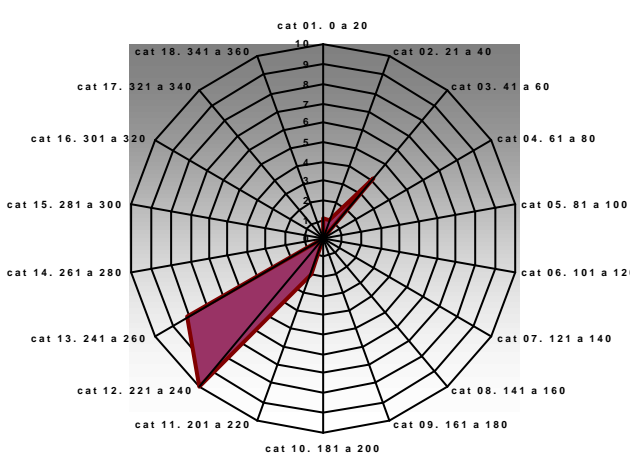





SOTRES. PPE06

Temperatura media diaria (°C)

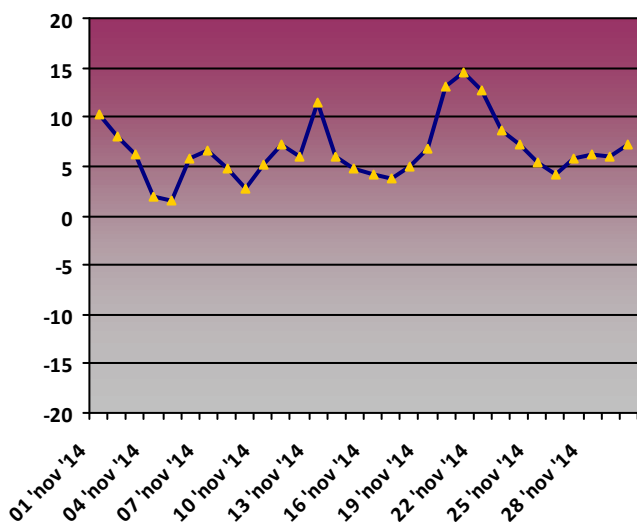

Humedad media diaria (%)

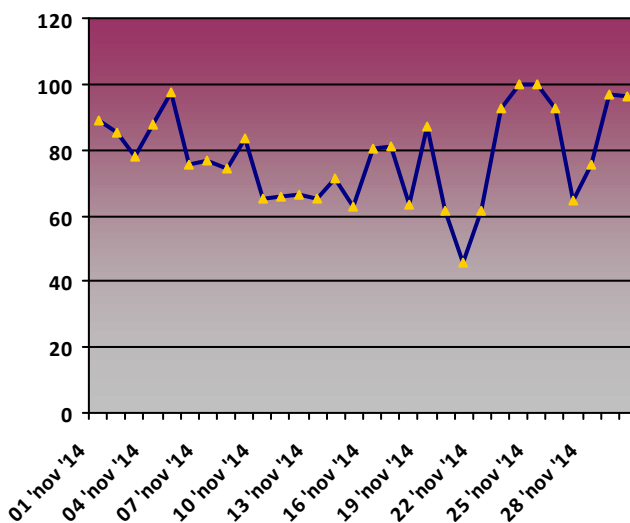

Precipitación acumulada diaria (mm)

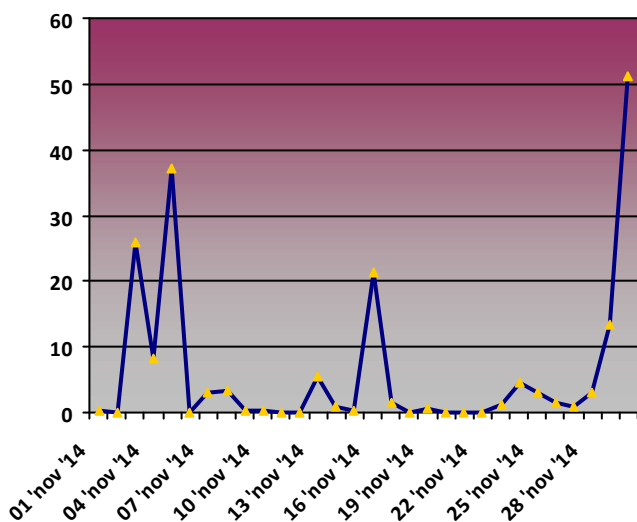

Presión media diaria (hPa)

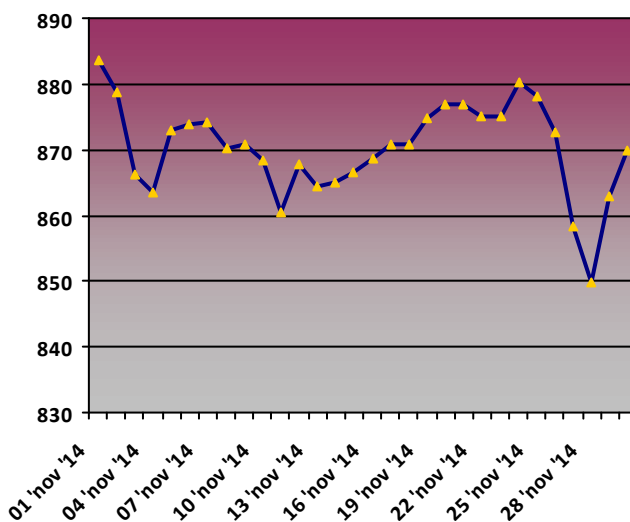

Radiación media diaria (MJ/m2)

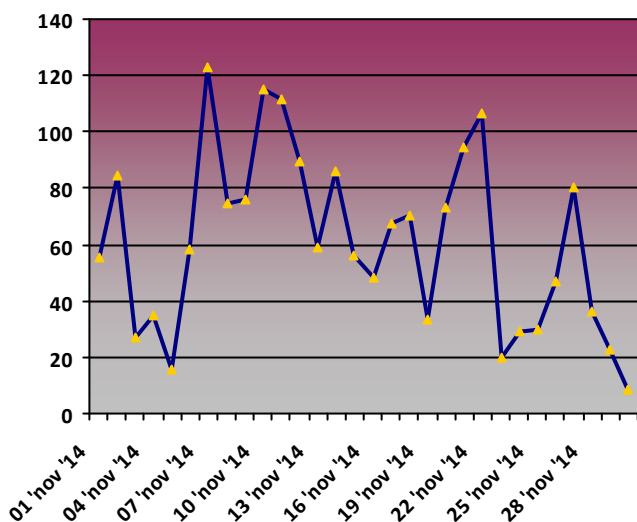

Rosa de los vientos. Dirección media diaria (Nº días)

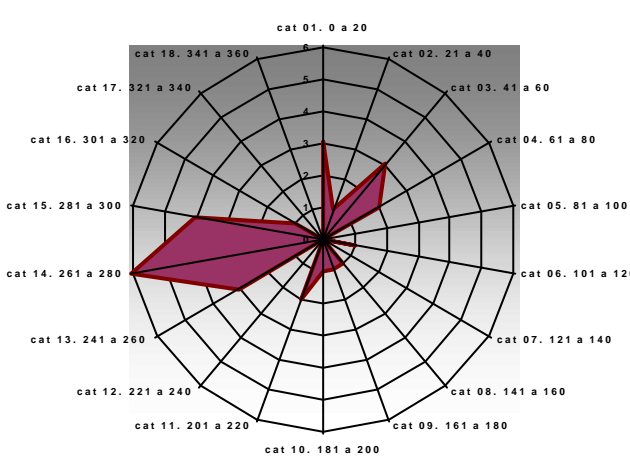



CORDIÑANES. PPE07

Temperatura media diaria (°C)

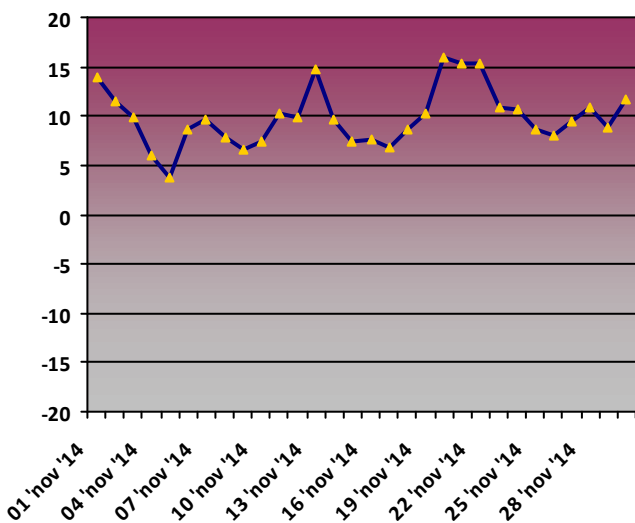

Humedad media diaria (%)

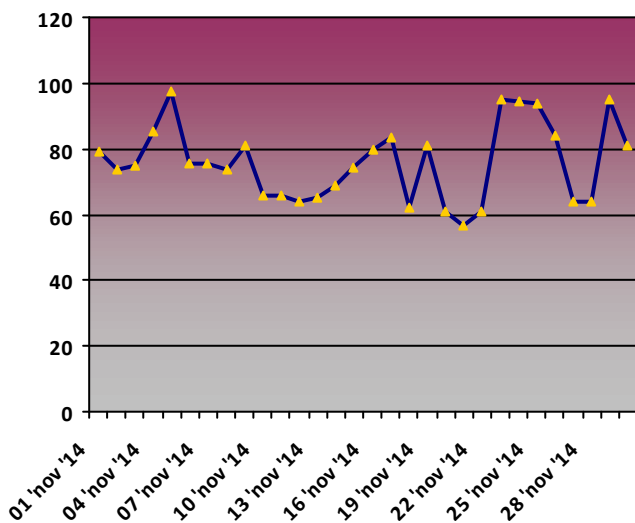

Precipitación acumulada diaria (mm)

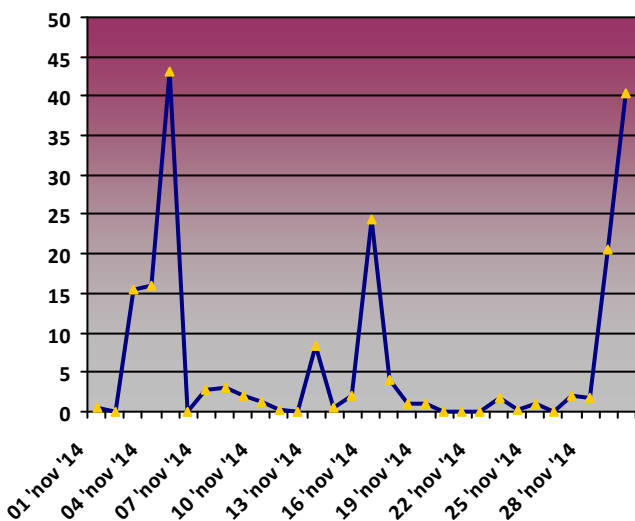

Presión media diaria (hPa)

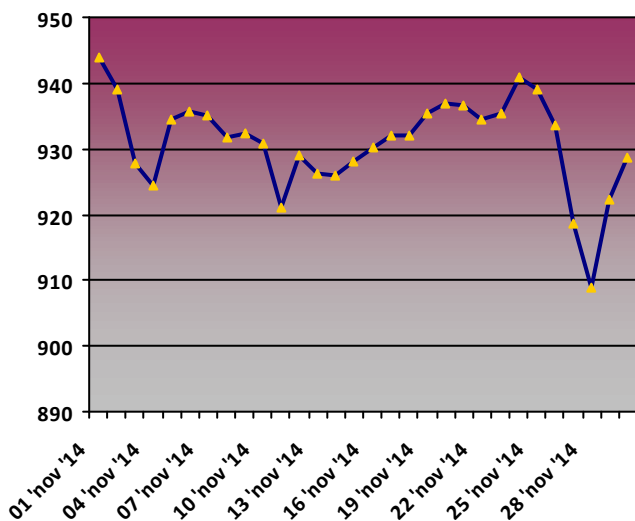

Radiación media diaria (MJ/m2)

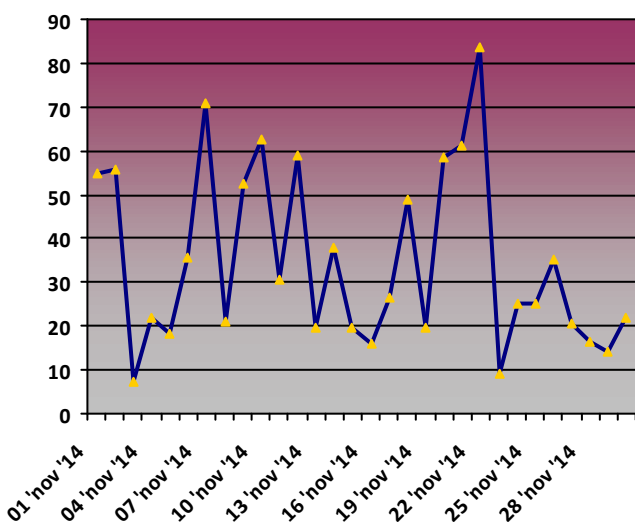

Rosa de los vientos. Dirección media diaria (Nº días)

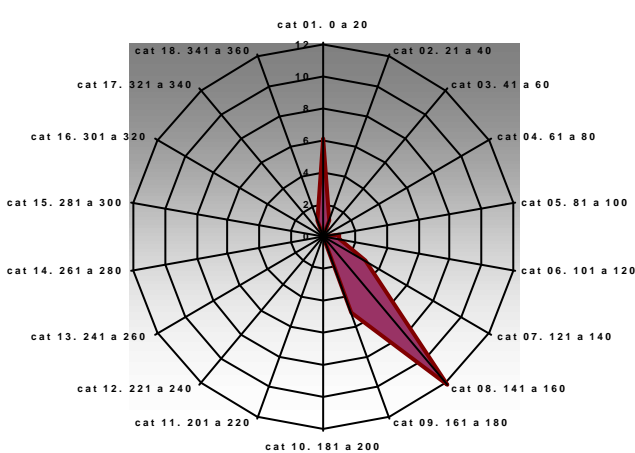



CORISCAO. PPE08

Temperatura media diaria (°C)

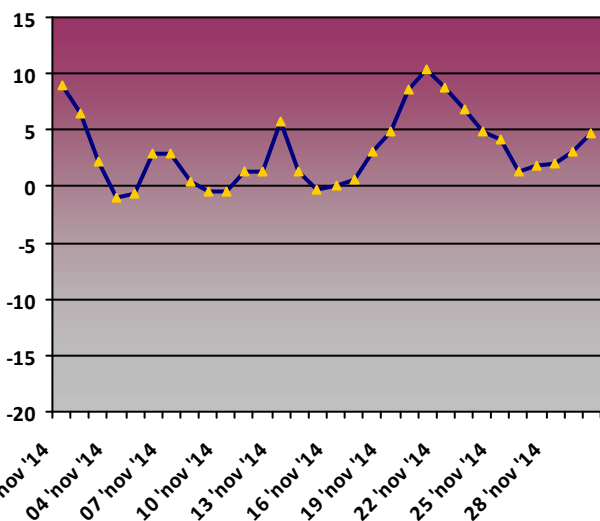

Humedad media diaria (%)

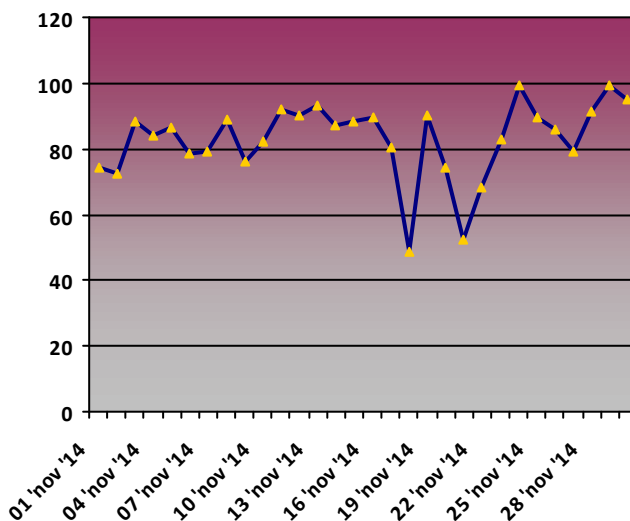

Precipitación acumulada diaria (mm)

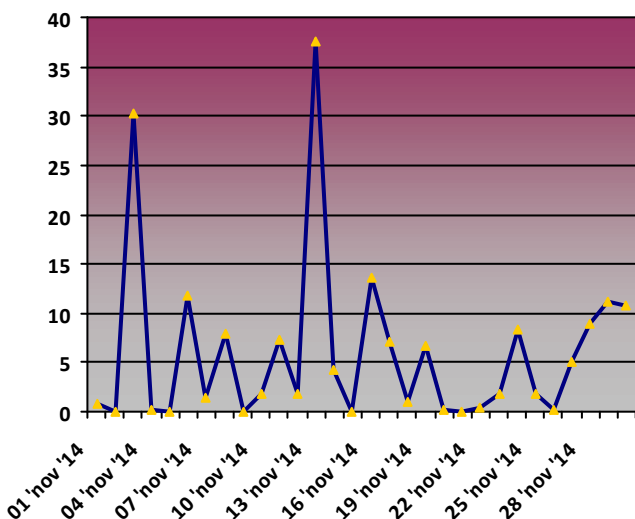

Presión media diaria (hPa)

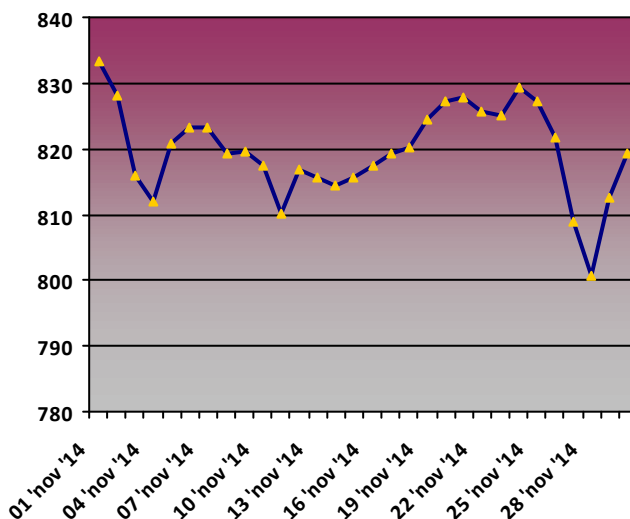

Radiación media diaria (MJ/m2)

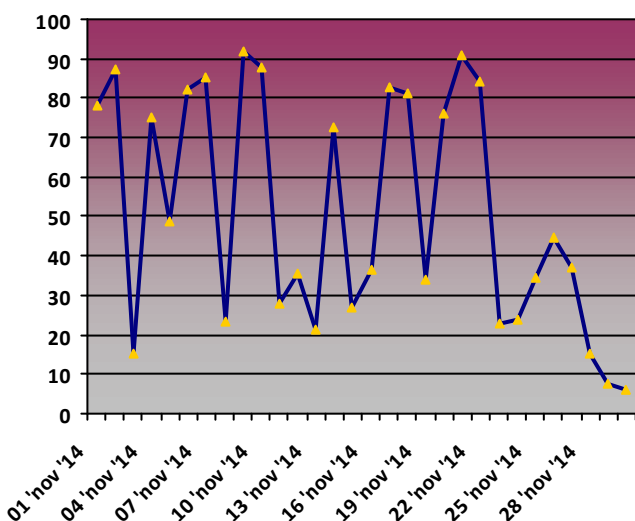

Rosa de los vientos. Dirección media diaria (Nº días)

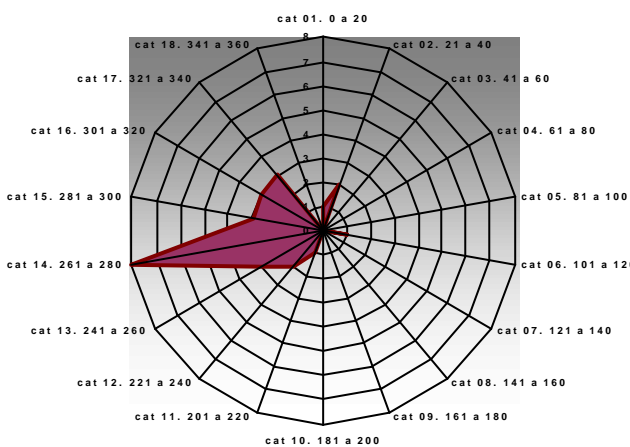



# Diagramas Ombrotérmicos

## PICO COTORRA

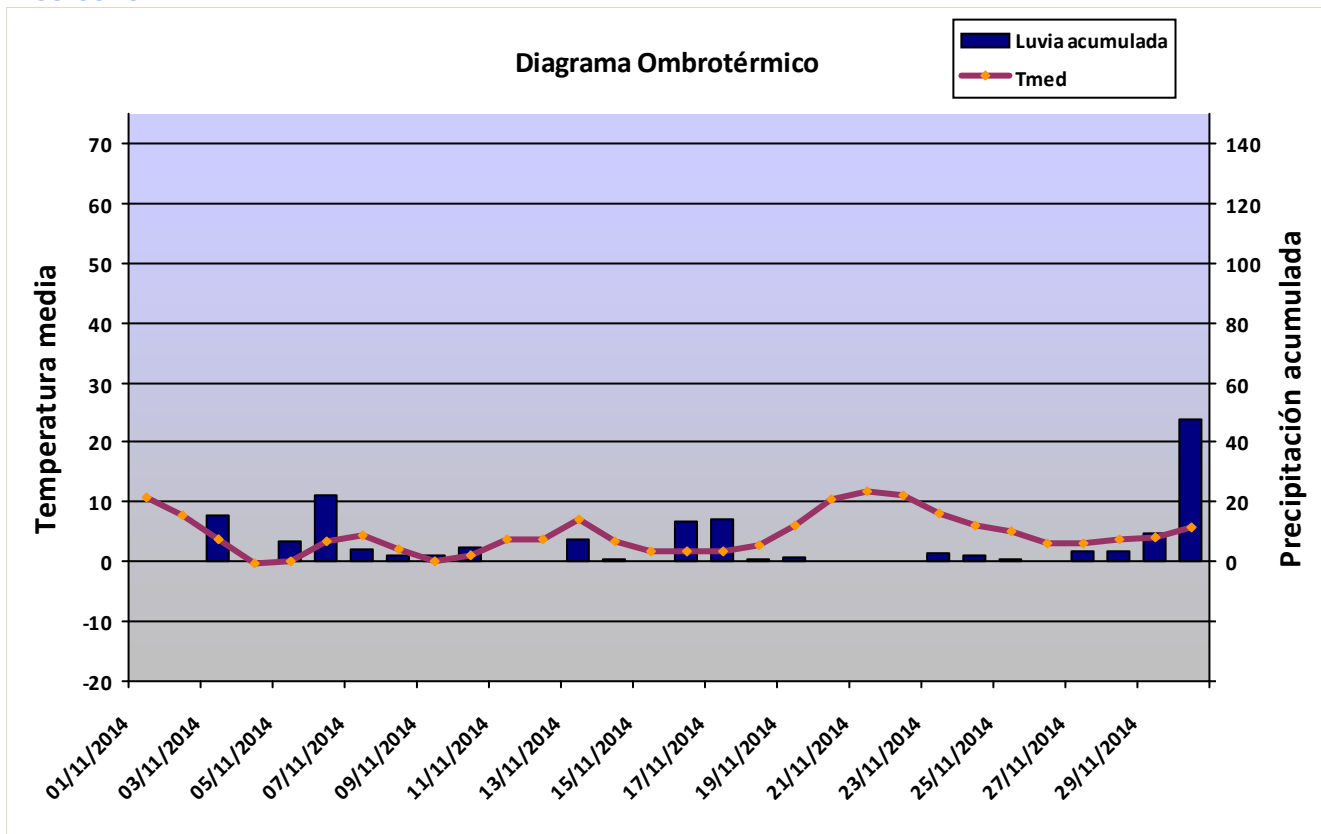

## CABAÑA VERONICA

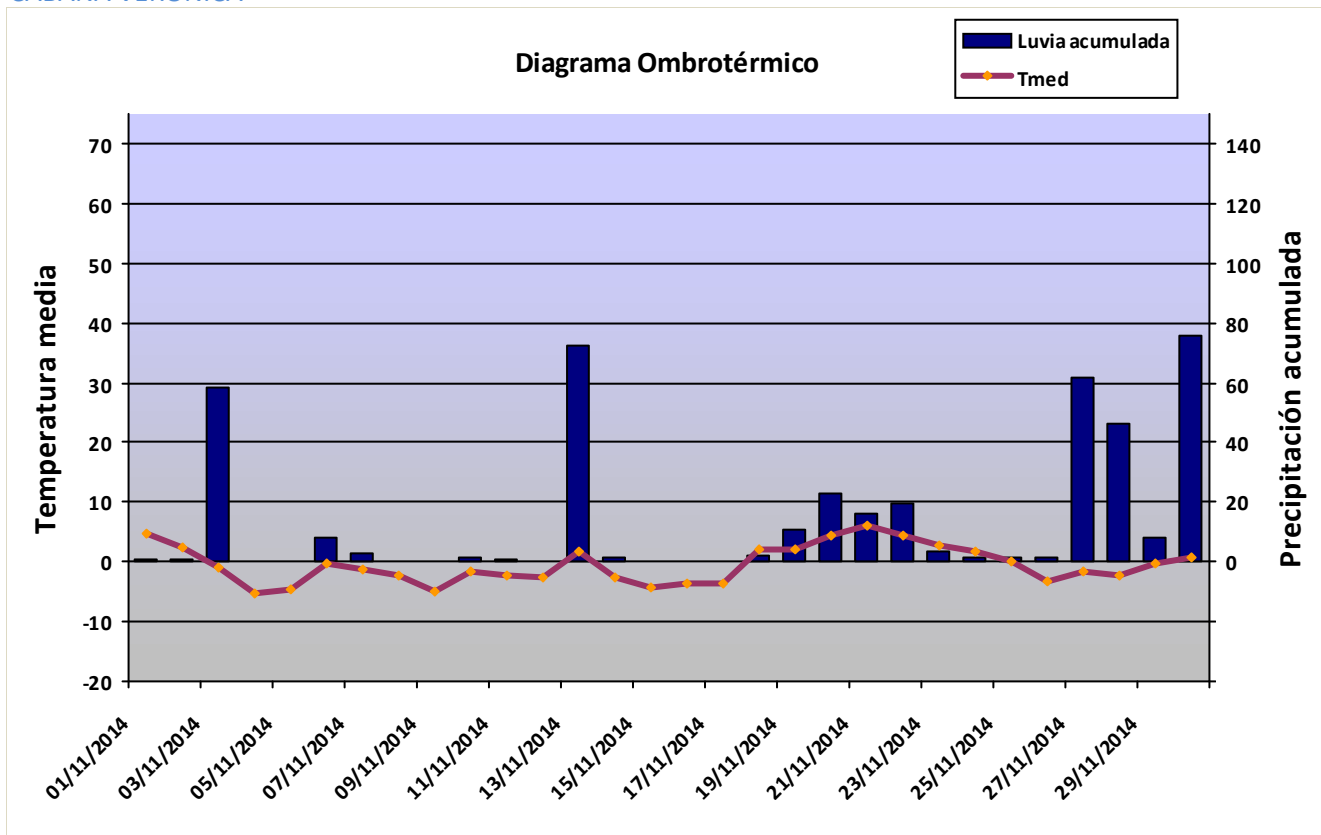



### URRIELLU

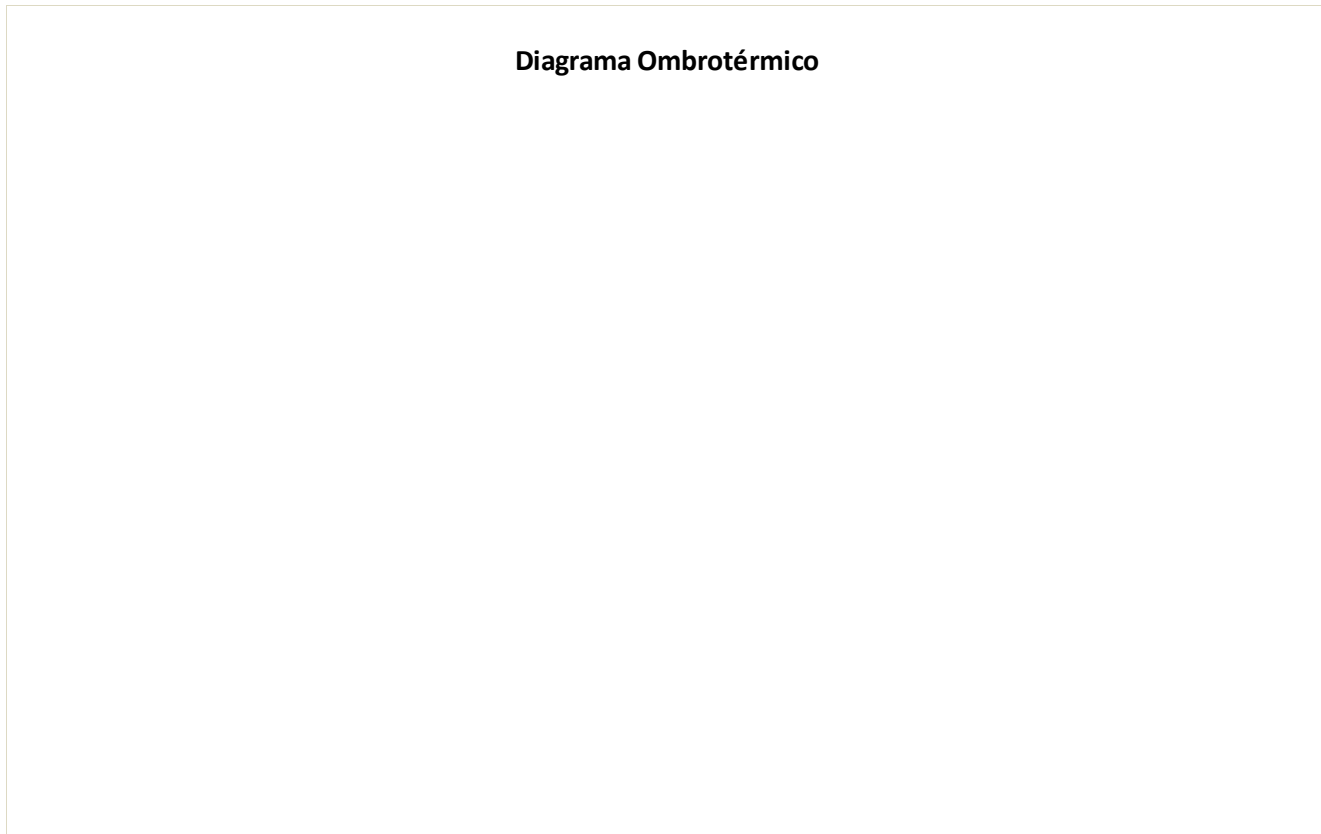

### VEGA DE ARIO

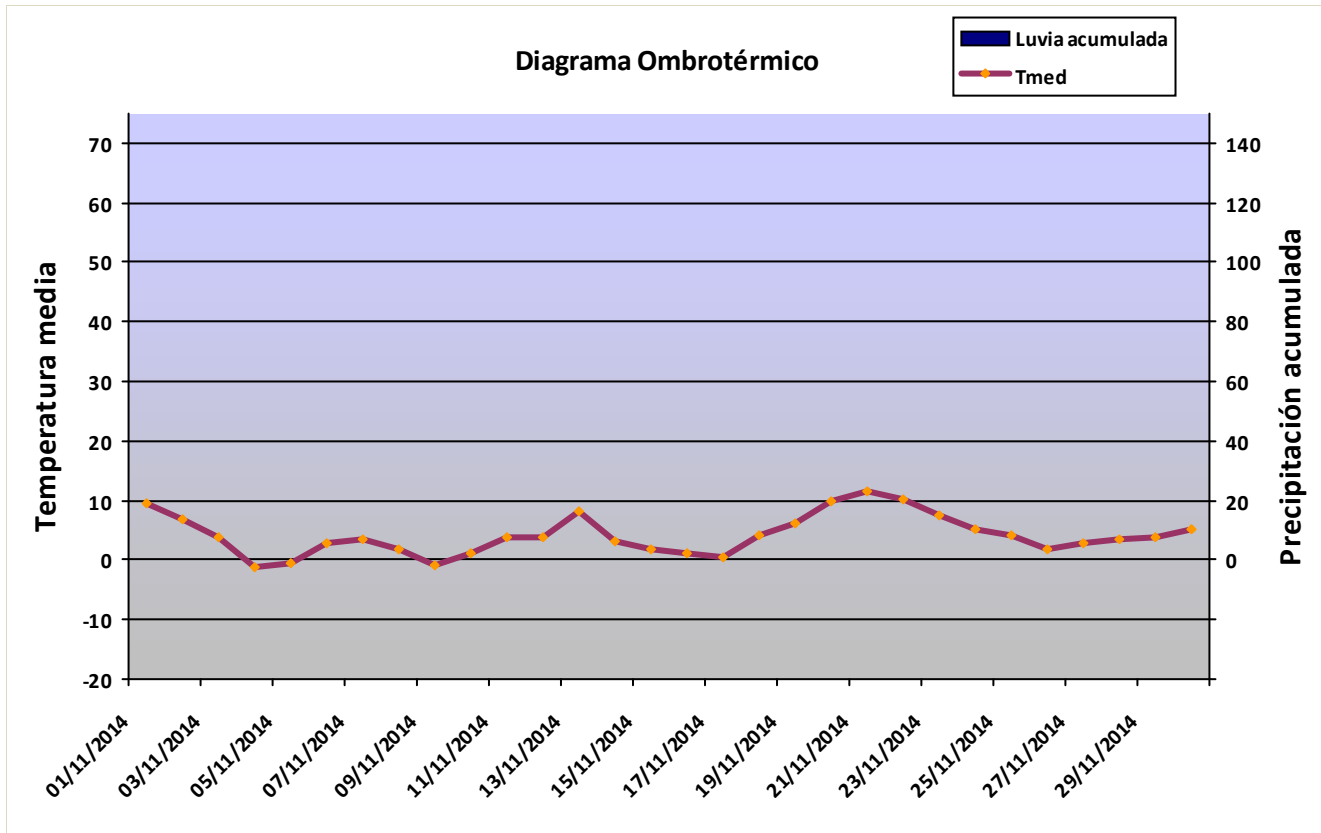



### MIRADOR DEL CABLE

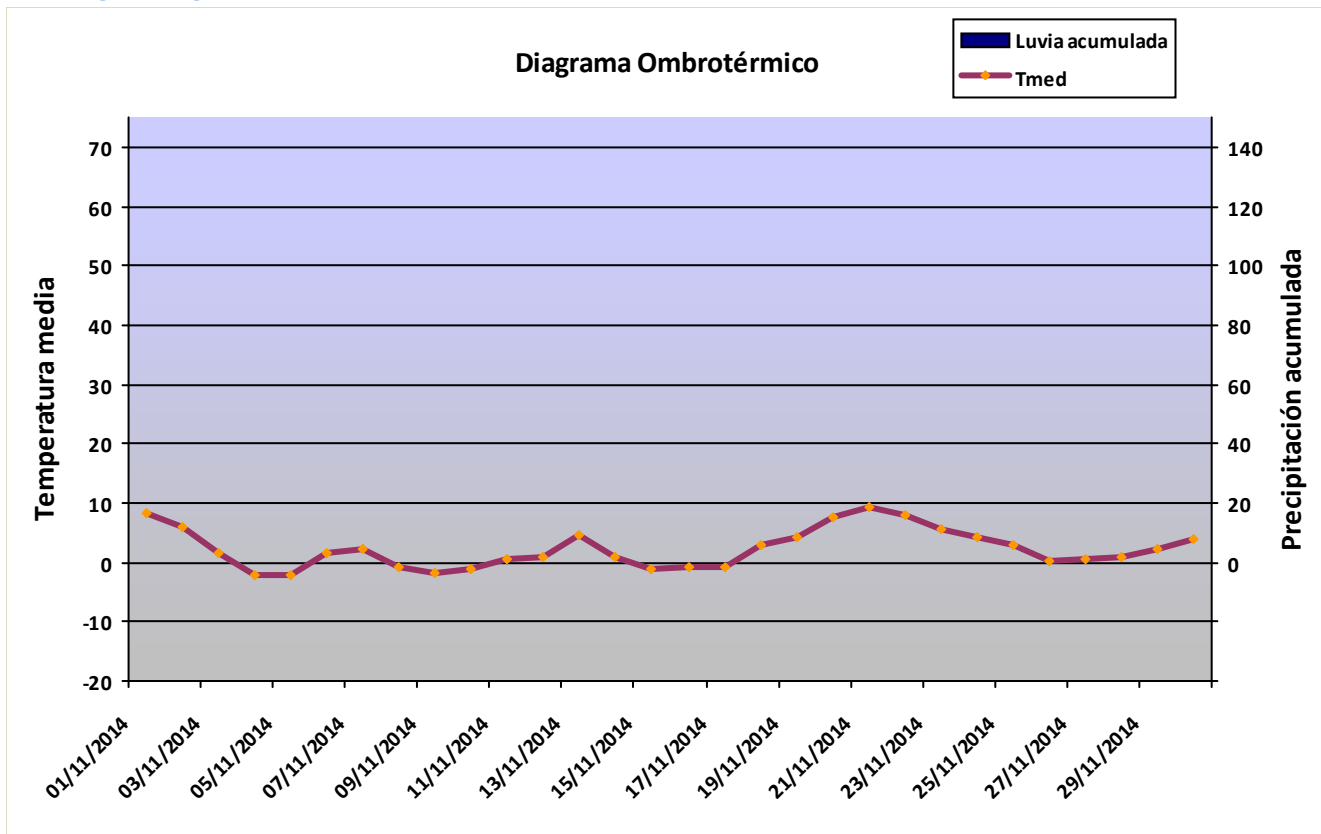

### SOTRES

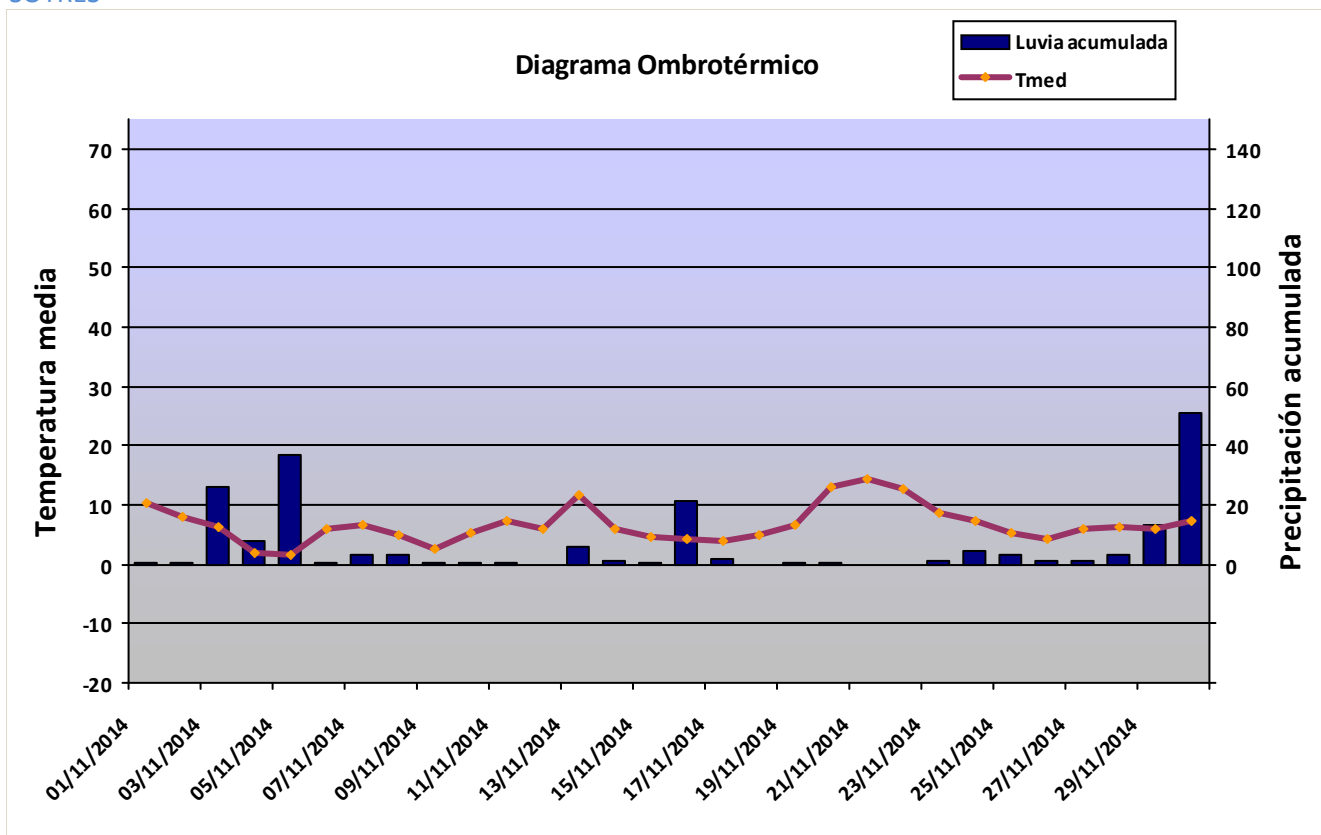



### CORDIÑANES

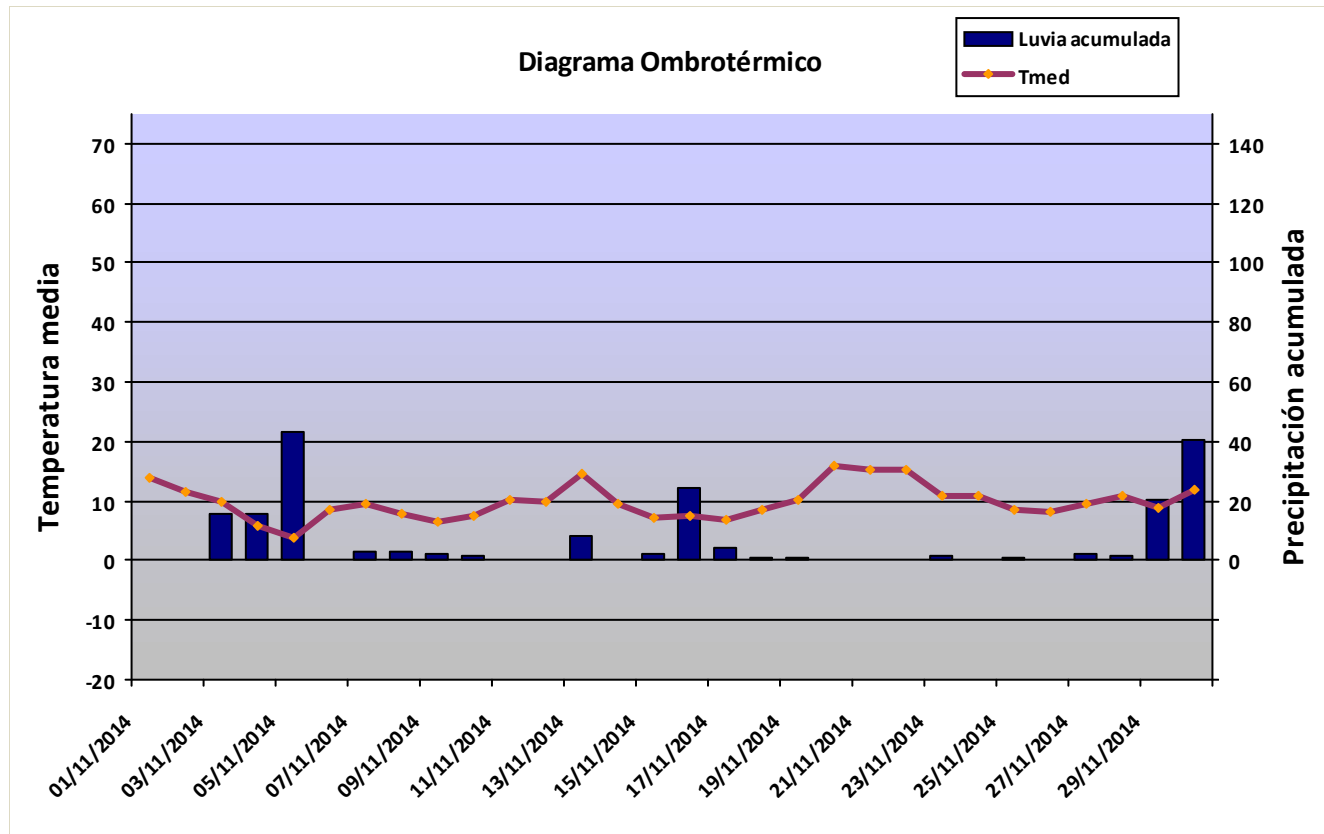

### CORISCAO

