

Nombre común **Gallipato**
Nombre científico ***Pleurodeles waltl***
[MON, SGU, CAB, TAB, DON]

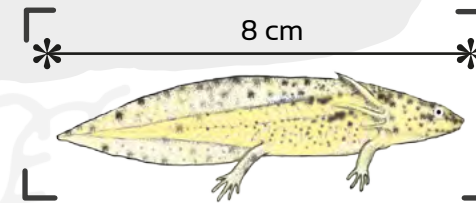

M.A. de la Cruz Alemán/Fototeca CENEAM

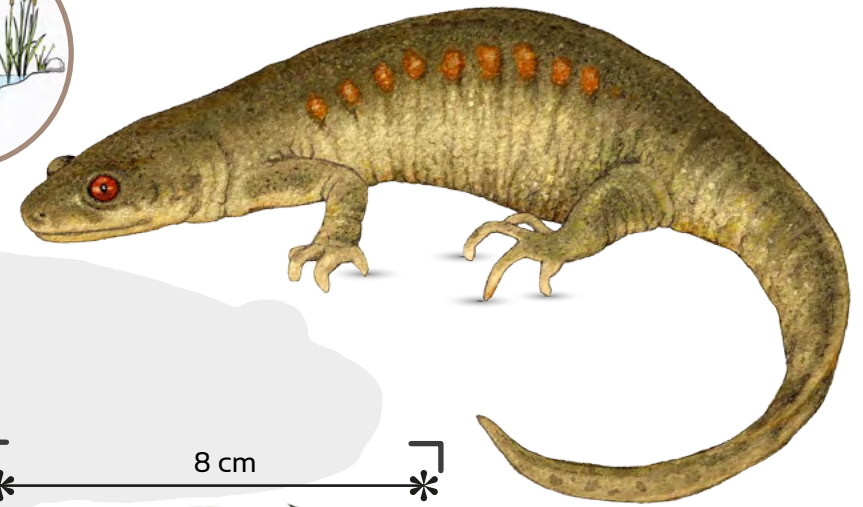
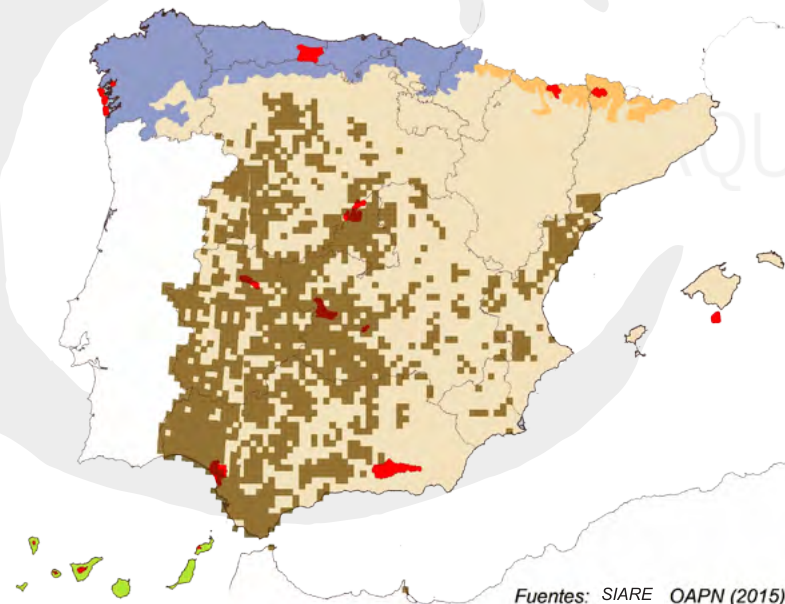

Fuentes: SIARE OAPN (2015)

Urodelo grande que puede alcanzar los 25-30 cm. **Cabeza deprimida**, tan larga o un poco más que ancha. **Ojos pequeños**. Cola un poco comprimida, tan larga o un poco menor que la longitud del cuerpo y la cabeza. Con membranas dorsal y ventral. **Piel rugosa**, con **tubérculos córneos anaranjados, alineados en cada flanco**, que corresponden a los extremos de las costillas. Color del vientre amarillo o naranja claro, algo manchado de oscuro.

Se encuentra en áreas de **bosque mediterráneo**. Tiene dos fases, una terrestre y otra acuática de duración variable. Durante la fase terrestre pasa el verano enterrado o bajo piedras. En la fase acuática se encuentra en **todo tipo de masas naturales y artificiales de agua** de relativamente gran tamaño y profundidad y escasa corriente.

Acuática, primaveral en el noroeste ibérico, otoñal e invernal en el sur. Pone **huevos** de 1-2 mm oscuros por arriba y blanquecinos por debajo aislados o en pequeños grupos (de 15 máximo). La puesta la sitúa sobre la vegetación acuática a poca profundidad, en aguas calmadas. **Larvas** con cola puntiaguda y cresta muy alta casi hasta la cabeza. El **desarrollo larvario** dura unos tres meses.

Especie nocturna.

Su periodo anual de actividad se extiende desde febrero a octubre en la mitad norte de la península, y es activo todo el año en el sur. Solamente se relacionan entre sí durante el período reproductivo.

Gallipato